



1891
July
10

11520 Stylogaster neglecta ♂

7

8

9

11530

1 Stenopge valeritans ♂

viridula

2 Augochlora (Lucidula) ♂

3 Bombus ruficeps ♂

4

5 Halictus stultus ♀

6

7

8

9 togaris ♂

11540

1

2 pilosus ♂

3 confusus ♂

4 fasciatus ♂

5 Cereeris finitima ♂

6 Zotion vanellum

7 Paragus tibialis

8 Pipiza pulchella

9 Halictus fasciatus

11550

1 stultus

Pergande

2 Bremastogaster lineolata

3

4

5

6

7

8

9

11560

1

2

3

4

Pergande.

5 Formica fusca

Blephilia hirsuta

Mollugo verticillata

Phytolacca decandra

Tecoma radicans extranuclear nectaries

14

15

17

20

1891
July
20

opt. nectaries

+
Tecoma radicans

11566 *Formica fusca*

♀

7

8

9

schaufussi

♀

11570 *Tapinoma sessile* Say

♀

1

12

2 *Sarcophaga assidua* Wlk.

M. acalyptata

3 *Ophthalmomyia lacteipennis* Lw.

Wall.

4 *Milichia lucidula* Beck

5

6

7

(*Loq. areolata*)

8

9

11580

(*Loq. areolata*)

1

2

3

4 *Sarcophaga cimbicis* Tonn.

3

5

6

7

Helicobia helicio Tonn.

7

Lucilia sericata

8

Stomoxys calcitrans

9

Halictus zephyrus

♂

11590 *Formica fusca*

♀

1

2

3

4

5

6

7

8

9

schaufussi

♀

11600

1 *Bremastogaster lineolata*

♀

+
Cassia marilandica (petiolar nectaries)

2

3

4

Lasius niger L.

♀

5

21

11606 *Formica schaufusii* ♀
 7 *Locoinella ?-rotata* ♂
 8 *Siphona illinoensis*
 7
 11610 *Bombus mdingii* ♂
 radiatus
 1 *Agapostemon nigricornis* ♀ ♂
 2 *Angochlora (pura) confusa* ♂
 3
 4 (*Locuia globosa* Penn) *Mycophasia americana*
 5 *Melissodes perplexa vermoniana* ♀
 6 *Sphacodes (arvensis) dichroa* Sm. ♂
 7 ~~*confertus*~~ ^{type} *clematidis* ♀
 8 *Halictus stultus* ♂
 9

11620

1
2
3
4
5
6
7
8
9

11630

1
2
3
4
5
6
7
8
9

11640

1
2
3
4
5

1891
July
21

+ petiolar nectaries
Cassia marilandica

+
Scrophularia nodosa

+
Blephilia hirsuta

22 +
Dium sicutaeifolium

27 +
Verbena stricta

+
Clematis Virginiana ♂

251

2

1891
July
27

+
Clematis virginiana

11646 *Halictus ~~caerulescens~~ illinoensis* ♂

1

8

9

~~caerulescens~~

♂

11650

1

confusus

♂

2

3

4

5 ⁵⁻ *crabro minimus* PK. *errans* Fox

6

pygmaeus 4-notatus

♂

7

oneomyia loraria

8

9

11660 *Ptychocheilus quadratus* ♀

1

Halomyia purpurascens

2

Sarotainia trilineata v. d. W.

3

~~*Miltogramma argentifrons*~~

4

5

6

7

~~*Sarcophaga Sarotainia*~~

8

~~*Pachyophthalmus aurifrons*~~

9

Pachyophthalmus floridensis

{ 11670

1

(*Loewia globosa* Tonn.) *Myiothassa americana* Loew

2

Argyrophylax trifida v. d. W.

3

Sarcophaga Helicobia helice Tonn.

4

5

Graphomyia americana R.D.

3
Muscidae

6

Lucilia latifrons Schiner

7

(*Anthomyia*) *Homalomyia caucularis* L.

8

Chortophila Phorbia aera Wlk. ♂

9

11680

1

2

3

4

5

♀

1891
July

11688 (Anthomyia) ¹ Phorbica acer. W. H. R. [♀]
C. horlophila

27 ⁺ Clematis virginiana

7
8
9

11690 ² C. horlophila ^{Platura Mg} Phorbica (fusciceps Zett.)
(2)

1 (Limnophora) Anthomyia albivitta Fll. ♂
2 ♀
3

4 Prochyliza xanthostoma ^{Coq.} ^{Piphrilidae} ^{Coq.}
5 Pophila asi L. ^{Coq.} ^{Microdyt} ["]

6
7 (Coenosa) Homalomyia ^(Coq.) ^{prostrata Ross.} ["]
8 Libioptera indecora Lw. ["]
9 Sepsis violacea Mg. ^{Coq.}

11700 " " ^{Coq.}

1 " " ^{Coq.}
2 Nemophora minuta Wd.
3 Sepsis violacea Mg.
4 Lopidea media [!]

28

5 ~~Latitia ruficeps~~ Calliphora erythrocephala Mg.
6 Protocalliphora splendida (Meq.)
7 Melicoides bimaculata ♀
8 Hormia schaufussi ♀
9

29 ⁺ Stachys palustris (smooth)
⁺ Strophostyles pauciflorus ext. n. n.

11710

1
2
3
4
5
6
7
8
9

⁺ Cassia chamaecrista ext. n. n.

11720 Lasius niger (alienus)

1
2
3
4
5

1891

July

29

11726 *Augoehloria pura* ^{similis Rbt.} ♂

7 *Halictus zephyrus* ♂

8

9

11730 *pectoralis* ♂

1

2 *Cybelus frontalis*

3 ~~marginatus~~ *analis*

4 *Oncomyia lararia*

5 *Miltogramma cinerascens*

6 *argenteifrons* Loef.

7 *Chlorops* ³ (*trivialis* Lw.) *assimilis* Meq.

~~*Alphaga ceneiventris*~~ ^{identical to etc.}

8 ~~*Halobogys*~~

9 *Azapotemon radiatus* ♀ s. at hobs

11740 *Chryserus foraminatus* ♀ perforating

1 " *dorsalis* ♀ " 30

2 *Pamphila otha* v. *egremet* Send.

3 *Nomia nortoni* ♂

4 *Leptus tenatus* *concolor* ♂

5 *Chalcidopsis andreniformis* ♂

6 ♀

7 *Azapotemon radiatus* ♂

8

9

11750

1

2

3

4

5

6

7 *Augoehloria* ^{viridula} (*lucidula*) ♂

8 *Halictus lerouxii* ♂

9

11760

1

2

3 *fasciatus* ♂

4

5

+
Pyrenanthemum lanceolatum

+
Morada fistulosa

+
Pyrenanthemum lanceolatum

+
Pyrenanthemum pilosum

1891
July

30

Pyrenanthemum pilosum

11766 *Meloides fasciatus*

7

8

9

11770

1

2

3

4

5

6

7

8

9

11780 *confusus*

♂

1

2

3

4

5

6

(*similis*) *arcuatus*

♂

dichroa Sm.

7

Phaeodes (arvensis)

♂

8

♀

9

(?) *Dynastes unornis*

♂

¹³ *caeculiformis* Rel.

11790 "*(caecularia) histrionalis*

♂

1

Lucanobro veclatus

♂

2

Meredula carolina

3

Stenophila vulgaris

♀

4

gracilis

♂

5

Myzine b. sineta

♂

6

7

8

♀

9

interrupta

♂

11800 *Scolia bicincta*

♂

1

Physoccephala tibialis

2

Eroprosopa fascipennis

3

4

emarginata

Phoranthia

5

(*Polomyia*) *purpurascens*

1871
July

30

✓
Pycnanthemum pilosum

11806 *Cistogaster* ^{hirsuta} (divisa) ♀

7 *Symphocera ruficauda*

8 *Sireophaga* [?] *Malicobia helicio* ^{Tenn.}

9 *Stomoxys calcitrans*

11810 *Lucilia caesar* *Phormia regina*

1 *Rhipiphoma limbatus*

2 *Calliopsis andreniformis* ♀

3 *Azapostemon radiatus* ♂

4

5

6 *Jugochlora* ^{viridula} (lecidula) ♀

7 *Malictus lerouxi* ♂

8

9

11820 *confusus* ♂

1

2 *Sphex mandibularis* ♂

3 *Ammophila pictipennis*

4

5 *gracilis*

6 *Sphex ichneumonea*

7 *Beolia bicincta* ♂

8

9 *Physoccephala tibialis*

11830 *Oncomyia lararia*

1 *Ephrosopa fascipennis*

2 *Trichopoda pennipes*

3 *Siphona illinoensis*

4 *Epedus* ~~lanatus~~ ^{viridula} ~~corcolor~~ ♀

5 *Jugochlora* (lecidula) ♂

6 ♀

7 *Malictus* (similis) *areuatus* ♂

8 *Sphex* (arvensis) *dehroa* ^{Jm.} ♀

9 *Zethus spinipes* ♂

11840 *Cerceris fumipennis* ♀

1 *Myzine* *bicincta* ♂

2 *Oxylus emarginatus* *analis* ♂

3 *Oncomyia lararia*

4

Myiophasia americana

5 (*Loewia globosa* ^{Tenn.})

Tachina

Aug.
3

✓
Pycnanthemum lanceolatum

✓
Clematis virginiana

1891

Aug.

11842 *Monobia quadridens*

1 *Leucospis affinis*

Ashm. 8 *Erythra mundus* Nev.

Yo huen

" 7 *Leucospis argyrocantis* Ashm.

"

+
Sium cicutae-folium

11850 *Anthrax alternata*

1 *Pipiza pulchella*

Phoranthus

2 (*Stygalongia*) *purpurascens*

signatus

X 3 *Pachyophthalmus (erythron)*

X 4 *floridensis*

X 5 *signatus*

6 *Miltogramma argentifrons*

7

8 *Sturmia distincta* Wd.

9 (*Argyrophylax trifida* V. d. W.)

Tschmid

11860 *Durophaga Helicobia heliceis* Twns. ♂

+ 7 ♀

1 *Helicobia quadrisetosa* bogf. ♀

2 *Helicobia heliceis* Twns.

3

4

12

5 *Durophaga essidus* Wlk. ♀

6

7 *Luella latifrons sericata*

8 *Augochlora (labroea) pura* ♀ s.

9 *Odynerus foraminatus* ♀ perforating

+
Lophanthus nebitoides

+
Scutellaria canescens

11870 *Epoprosopa fasciata*

1 *Solletes latitarsis* ♂ s.

2 *Opybelus 4-notatus* ♂

3 *Trichopoda pennipes*

Senotainia vilineta V. d. W.

4 (*Miltogramma sineruscens*)

5

6

7

bogf 8 (*Santonia* sp.)

9 (*argentifrons*)

11880 *Durophaga Helicobia heliceis* Twns.

1

2 *Luella latifrons sericata*

3 *Lorabo trifasciatus*

10

4 *L. maculatus*

5 *minutus* crans

1871

Aug

10

Sium cicutifolium

11882 ⁵ *Crabro ~~sublimis~~ errans*

7 *Pybelus 4-notatus* ♂

8 ♀

9

11890

1

2

3

4

5 ^{Americana} ~~emarginatus~~ *analis* ♀

6

7

8

9

11900

^{true} *emarginatus*

1 *frontalis* ♀

2 *Berecra finitima*

3 *Pompilus biguttatus* ♂

4 *Leucospia affinis* ♂

5 *Gymnosoma par*

6 *Frontina flavicauda*

7 *Melogramma argentifrons*

8

9 *sinerascens*

11910

1

2

3

4

5

6

7

8

9

11920

1 *Hypostena variabilis* Loef. ^{Loef.} *Tachinid*

2 *Sarcophaga aspidus*, W. M.

3 (*Anthomyia*) *hortobhila* *Phorbia acra* W. M.

4 *Berecra finitima*

5

6

11

Polygonum Persicaria

Mollugo verticillata

11726	<i>Lolope 4-maculatus</i>	♂	871 4-7 11	✓ <i>Hollings verticillata</i>
1				
8	<i>Haliastur legatus</i>	♀		✓ <i>Euphonia ...</i>
9	<i>Thalysidrus violaceus parvus</i>			
11730				
1	<i>Syapvetemon (virgineus) viridulus</i>	♂	12	✓ <i>Melospiza ...</i>
2	<i>Haliastur legatus</i>	♂		
3	" <i>illinoensis</i>	♀		
4	(<i>Suthomyia</i>) <i>S. horridula</i> <i>Phorbia acerata</i>	♂		
5	<i>Lolope 4-maculatus</i>	♂		
6	<i>Spheroptes dichroa</i> Sm. (<i>virvensis</i>)	♂		✓ <i>Sium ...</i>
7	<i>Spheroptes stygine</i> Rbl.	♂		
8				
9				
11740				
1				
2				
3				
4		♀		
5	<i>Haliastur illinoensis</i> Rbl.	♂		
6	" <i>illinoensis</i>	♀		
7	<i>Vireo virens</i>	♂		
8	<i>Conocoris olynx</i>	♀		
9	<i>Kennicottii</i>	♂		
11750				
1	<i>finitima</i>	♂		
2	<i>Grabo obscurus</i>	♂		
3				
4				
5				
6				
7				
8				
9		♀		
11760	<i>atriceps</i> Gr.	♂		
1				
2				
3		♀		
4				
5				

1891
Aug.

12

Tium. sicutae folium

11965 *Crabro 6² maculatus* ♂

7 *trifasciatus* ♂

8 ♀

9

11970 " ⁵*armaticeps* Fox, ~~minimus~~ ♂

1 *errans* Fox

2 ♀

3

4

5

6

7

8

9

11980

1

2 *pygmaeus 4-notatus* ♂

3

4

5 ♀

6

7

8

9

11990 *frontalis* ♂

1

2

3

4

5 ♀

6

7

8

9 ^{americanus}~~marginatus~~ ^{analis} ♂

12000 *marginatus* ^{true}

1 ^{analis} ^{americanus} ^{true}

2 *marginatus*

3

4

5

12000 *Oxybelus ~~marginatus~~ analis* ♂
 1 *marginatus*
 2 *analis*
 3

Aug. 12 *Sium sicutifolium*

12010 ♂
 1
 2
 3
 4
 5
 6
 7
 8
 9

12020 *Proctos pugnax* ♂
 1
 2
 3

4 (Larva) *Tachysphex aculea truncata* ♂
 5 *Pompilus relativus* Fox ♂
 6 *Agonia ueschei*
 7 *Melobea stygia* ♂
 8 *Myrmica parvula* Fox ^{1 yr}

skm.

9 *Encyrtus retiniae* Lr. *Ichneumon*

12030 *Smicra debilis*
 1 *Stratiomyia (marginalis) noronhai meigenii*
Phoranthia
 2 (*Hyalomyia*) *purpurascens* ♂
 3
 4
 5
 6 ♂
 7
 8
 9

12040 *Hymenozoma bar*
 1 *Trichopoda pennipes*
Achytas aterrima Dew
 2 (*Jurinia smaragdina*)
 3 *Proctos flavicauda*
 4
 5 (*Phorocera edwardsii*) ♂

1891

Aug.

12.

Dum. cicutae-folium

	<i>Euphorocera claripennis</i>	
	12046 (<i>Phorocera edwardsii</i>)	♂
	7	♀
	8	
	9	♀
boq.	12050 <i>Euphorocera claripennis</i> Meq.	♂
	Frontina	
boq.	1 (<i>Thysanomyia</i>) <i>oletiae</i> Riley	♂
	2 <i>Miltogramma argentifrons</i>	
	3	
	4	
	5	
	6	
	7 <i>einerascens</i>	
	8	
	9	
	12060	
	1	
	2 <i>flavicornis</i>	
	3	
	4 <i>Pachyophthalmus</i> ^{<i>floridanus</i>} (<i>aurifrons</i>)	
X	5 <i>Sanotaimis trilineata</i> v. d. W.	
X	6 <i>Leucostoma atra</i>	
	7 <i>Myiothassa</i> <i>metallica</i>	♂
	8 (<i>Loewia globosa</i> Tonn.)	♀
	9 <i>Sturmia listineta</i>	
uno	12070 (<i>Misicera</i>) <i>Argyrophylax trifida</i> V. d. W. <i>Pachinid</i>	
	1 <i>Aeroflora hesperidagum</i> Will.	
boq.	2 (<i>Nemoraea</i> <i>metallica</i> <i>aldrichii</i>)	
uno	3 <i>Sarcophaga</i> <i>Helicobia</i> <i>metallica</i>	
	4 " <i>arsidus</i> Wlk.	♂
boq.	5	
"	6	
	7	♀
	8 <i>Graphomyia americana</i>	³ Muscidae
	9 <i>Ophyra leucostoma</i> Wd.	
	12080 (<i>Anthomyia</i>) <i>chortophila</i> <i>Phorbia aera</i> Wlk.	
	1 <i>Limnophora egyptoneurina</i> Stein	♂
boq.	2	
"	3	
	4	♀
	5 (<i>2</i>) <i>Anthomyia albicincta</i> Flt.	♂

1891
Aug

	12082	<i>1 nota 100</i> <i>Lioprosia fusco-punctata</i> Mag.	Anthomyid	12	+ <i>Dium cicutae-folium</i>
	1	<i>Euxesta notata</i> Wd.	M. oralyt.		
	8	<i>H. ...</i>	♀	13	
	1	<i>...</i>			
	12090	<i>...</i>			
	1	<i>Myzine interrupta</i>			
	2	<i>Mesagracheta foliola</i>			
	3	<i>Phorantia</i>			
	3	<i>(6) zalmoxiae purpurascens</i>			
	4	<i>Prochytas terrina</i> Desv			
	4	<i>(Pumila smaragdina)</i>			
	5	<i>Knorrena flavicauda</i>			
	6	<i>Hilippomyia argentifrons</i>			
	7	<i>Euphranta ...</i>			
	8	<i>Phorocera edwardsii</i>			
	8	<i>L. ...</i>			
	9	<i>(L. ...)</i>			
Tens.	12100	<i>(terminatis) ...</i>	♂	14	
	1	<i>Panzeria radicum</i> H.			
	2				
	3				
	4				
	5				
	6				
	7				
	8				
	9		♀		
	12110				
	1				
	2	<i>Sarcophaga arsidus</i> Wlk.			
	3	<i>Protecalliphora splendide</i> Mag.			
Coy.	4				
	5	<i>(2) ...</i>			
	6	<i>Anthomyia albicincta</i> Fill			
	6	<i>Myzine interrupta</i>	♂		+ <i>Lycopus squaratus</i>
	7	<i>Coyptera ...</i>	♂		
Tens.	8	<i>Siphoplusia anomala</i> Tens	Ichneumonid		
	9	<i>Sarcophaga heliobia helicia</i> Tens. ♂			
Tens	12120	<i>Scotiptera parvicornis</i> Tens	Dexid		
	1	<i>Siphoplusia anomala</i> Tens.	Pachimid		+ <i>Empatorium perfoliatum</i>
	2	<i>Rhy. ...</i>	Dexid	27 Sept.	+ <i>Mentha canadensis</i>
	3	<i>Siphoplusia anomala</i> Tens.	Pachimid	5	+ <i>Loreochia victora</i>
	4				
	5				

1891
Sept.

- 12126 *Augochlora (pura) confusa* ♂
- 7 *Ammodhila gracilis* ♂
- 8 *vulgaris* ♂
- 9 *Lucilia sylvorum* ³ ~~3~~ ^{Mg.} ~~3~~ ?
- 12130 *cornicina*
- 1 *Formica schaufussi* ♀
- 2 *fusca* ♀
- 3
- 4
- 5
- 6 *Lasius niger* L. *alienus* Forst.
- 7 *Trophoxylon fugidum* ♀
- 8 *Chalcidion sacculum* ♀
- 9
- 12140 *Mutilla scirpa* Say
- 1 *L. hypsic venusta*
- 2 *Limneria fura* Gr. Ichneumon
- 3 *Bassus cyclophanta* Walsh.
- 4 *Agathis vulgaris* Gr. Braconid
- 5 *Euphorocera clarifemur* Mg. ♂
- 6 *(Phorocera edwardsii)* ♀
- 7
- 8 *Sarcophaga* ⁶ *Helicobia quadrivittata* ^{by} ♂ 18
- 9 *Metoposarcophaga* ²² ♂ 18
- 12150 *Helicobia heliceis* Towns. ♀
- 1 *Sarcophaga* ¹⁹ ♀ 19 Sarcophagidae
- 2 " ♀
- 3 *hunteri* Hough ♂ 20 Sarcophagidae
- 4
- 5
- 6
- 7 *Coenoria* ² *arica antica* West. 12 Anthomyiidae
- 8 *Scis violacea* Mg.
- 9 *Coecinella* ♀-notata ♂!
- 12160
- 1
- 2 *Pyrpus tassellata* 9
- 3 *Augochlora (lucidula)* ♀ 15
- 4
- 5 *Andrena asteris* ♂

7 ⁺ *Mentha canadensis*

⁺ *Strophostyles angulosa* + *bauciflorus* hybrid?
extra-nuptial nectaries.

9 ⁺ *Arctium Lappa.*
15 ⁺ *Polygonum Pennsylvanicum.*

Schm.

"

Schm.

by.

by.

"

1871
Sept

	12166	<i>Odynerus ligus</i>	♂				<i>Polygonum pennsylvanicum</i>
		7 <i>Enabro b. maculatus</i>	♀				
		8 <i>Larra testacea</i>	♂				
		9 <i>Pompilus philadelphicus</i>	♂				
	12170	<i>Phanicepe niger</i>	♀				
		1 <i>Dyrphus rubosus</i> (O.S.)					
		2 <i>Aspidia quadrata</i>					
		3 <i>Gastrogaster pallasi</i>					
		4 (<i>Atrophopoda</i>) <i>singularis</i>					
		5 <i>Frontina flavicauda</i>					
		6 (<i>Frontina</i>) <i>hastigata</i> - <i>liss. d. W.</i>					
		7 (<i>Phorocera aeroglossoides</i> Tonn.)	♂				
		8 <i>Graphomyia americana</i> R.D.		11. <i>sericea</i>			
		9 <i>Lucilia cornicina</i>					
Coq.	12180	Harmonia <i>Tachinoprygia</i> (Tonn.)		abundant	16		<i>Polygonum hydropiper</i>
Tenn		1 <i>Dactyptera parvicornis</i> Tonn		Dryad			<i>Mentha canadensis</i>
		2 <i>Zethus spinipes</i>	♀				<i>Erechtites hieracifolia</i>
Florida, Procerus		3 <i>Holcocella fasciata</i>			1872 Feb 3		<i>Prunus umbellata</i>
		4 <i>Blabropoda floridana</i>	♂				<i>Galium sempervirens</i>
		5					
		6 <i>Ayupostemon</i> (<i>virginicus</i>) <i>splendens</i> Lef.	♂				<i>Houstonia rotundifolia</i>
		7 <i>Thiola humilis</i>					
		8					
		9					
	12190						
		1 <i>Proctos</i>					
		2 <i>Callidryas cubile</i>					
		3 <i>Coelias sacronia</i>					
		4 <i>Pompilus phylacus</i>					
		5					
		6					
		7 <i>cupata</i>					
		8 <i>Nisoniades martialis</i>					
		9 <i>Eudamus protus</i>					
	12200				5		
		1 <i>Nisoniades martialis</i>					
		2 <i>Agraulis vanillae</i> L.			8		
		3 <i>Terias lisa</i>					
		4 <i>Nisoniades martialis</i>					
		5 <i>nacrus</i>					

1892

1892
Feb.
8

12205 *Eudamus proteus*

7 *Pamphila phylacus*

8

9 *laracea*

12210

1

2 " *sola* Edw

3 *Xylocopa virginica*

♂

Prunus umbellata

4

5

6

7

8 *Andrena (scutellata D.T.)*
(Andrena) scutellaris Rob. (115) ♂ w.c.p.

9

12320

1

2

♂♀

3

♀

4

5

6

7

8

9

12330

1

2

3

4

5

6

7

8

9

12340

1

2

3

4

5

check

Type

1812
Feb

- 12246 *Andrena scutellana* Hal. (M.) ♀
- 1 *Megachile madida* ♂
- 2 *Andrena polita* ♂
- 3 *Andrena* ♂
- 4 *Orosia elliptica* ♂
- 5
- 6
- 7 ♀
- 8
- 9 *Odynerus hirtus* ♂

8 *Prunus umbellata*

- 12260
- 1
- 2 *saccularis*
- 3 *Elis plumipes* Dru ♂
- 4 ♀
- 5
- 6 *Chrysis (b. dentata) intricata* Brullé
- 7 *Physocophala sagittaria*
- 8 *Psilota buccata*
- 9

- 12270 *Volucella fasciata* Meq.
- 1 *Xylota pigra* F.
- 2
- 3
- 4
- 5
- 6 *Archytas lateralis* Meq.
- 7 ~~*Archytas lateralis*~~
- 8
- 9

- 12280 *Sarcophaga* ⁷ *H. clivaria helica* Tonn.
- 1 *Thecla habeus*
- 2 *peas*
- 3
- 4 *Aiconiades parvulus* ^{French} *martialis*
- 5 *Psychomorpha epimenis* Dru.

1892
Feb

12286 *Psychomorpha epimenis* Dru.

7 *Prozopsis elliptica* ♂ ♀ p.

8 *Prozopsis elliptica* Kby ♂

9 ♀

12290 *Andrena scutellata* D.T. ♂

1 *Zodion manellum*

2 *Xylota pigra* F.

3

4 ²⁹ *Oscinis Siphonella cinerea* Lw.

5

6

7

8

9

12300 *Agapostemon splendens* Lep. ♀ n.

1 *Angochlora matilda* Rb. ♀ n.

2 *Andrena scutellata* D.T. ♂ n.

3

4 ♀ n.

5

6 *Halictus togularis* ♀ n.

7 *nymphalis* ♀ n.

8

9 *Prozopsis elliptica* ♂

12310 *Odynerus hirtus* ♂

1

2

3 ¹⁷ *bifurcus* Rob. ♂

4 *floridanus* Rob. ♀

5 *crabro scaber* ♂

6 *elis plumipes* ♀

7 *anthrax lateralis*

8 *volucella fasciata* Meq.

9 *Xylota pigra* F.

12320

1

2

3

4 (Ceyltera) *Wahlbergia atripennis* Tom.

5 *Prochyta lateralis* M. Mg.
~~*juvencus emeraldina*~~

Prunus umbellata

8

9

11

Type

1892
Feb

	12326 (Swini a) <i>Aschylus lateralis</i> Mrgf.		11	<i>Prunus umbellata</i>
	7 <i>Therita picea</i>			
	8			
Skinner	7 <i>Pamphila palatka</i> E. Sw. ^{aaroni & Wimmer.}			
	12330 <i>E. l. ...</i>			
	1 <i>Haliastur melanobonius</i>	♀ s.	11	<i>Utricularia inflata</i>
	2 <i>H. ...</i>	♂ s.		
	3 <i>H. ...</i>	♂		
	4			<i>Nuphar ...</i>
	5			
	6 <i>Panicum ...</i>		24	<i>Houstonia rotundifolia</i>
	7 <i>Heteropoda floridana</i>	♀ s.	26	<i>Andromeda ferruginea</i>
	8 <i>Ceratina duplex</i>	♂ s.	29	<i>Eriocaulon yuaphalodes</i>
	9 <i>Haliastur melanobonius</i>	♀ s.		
	12340 <i>... nymphalis</i>	♀ s.		
	1			
	2			
	3			
	4			
	5 <i>... ushincarii</i>	♀ s.		
	6			
	7			
	8			
	9			
	12350			
	1			
	2			
	3			
	4			
	5			
	6			
	7 <i>Proserpis elliptica</i>	♂		
	8	♀		
	9			
	12360			
	1			
	2 <i>Miscoglyphis ...</i>	♂		
	3 <i>Tropidion</i>			
	4 <i>Sugochlora sumptuosa</i>	♀ s.	Mar 1	<i>Leanthus microphyllus</i>
	5			

1872

Mar.

12366	<i>Halictus floridanus</i>	♀		1	<i>Geanotus microphyllus</i>
7			S. & C. P.		
8					
9					
12370	<i>nymphalis</i>	♀	o.		
1	<i>Colletes thoracica</i> Sm	♀	o		
2	<i>Coccyzus australis</i>	♂			
Type	3 <i>Tiphia inornata floridana</i>	♀	Type		
4	<i>Chaetoglossa violae</i> Tonn				
5	<i>ficticornis</i>				
6	<i>Siphona illinoensis</i>				
	<i>Stigrimyia</i>				
7	(<i>Siphophyto</i>) <i>floridensis</i>				
8					
9	<i>Gymnoprosope prolata</i> Tonn.				
12380					
1	<i>Pachyophthalmus floridensis</i>				
	<i>Paralidymus</i>				
2	(<i>Astrophopoda</i>) <i>singularis</i>				
	<i>Hypostena</i>				
3	<i>Tachinophyto floridensis</i>				
4					
5	<i>Sarcophaga Helicobia helix</i> Tonn.				
6					
7	<i>Helicobia quadrisetosa</i> Coq.				
8					
9	<i>Largus longulus</i> Stal. Uhler				
12390					
1					
2	<i>Thecla poeas</i>				
3	<i>Halictus floridanus</i>	♀	S. & C. P.	3	
4					
5					
6					
7					
8					
9	<i>Colletes thoracica</i> Sm	♂	o.		
12400	<i>Odynerus australis</i> Rob.	♂			
1	<i>oculeus</i> Rob.	♂			
2	<i>bifurcus</i>	♂	in coll		
3		♀	Am. Ent. Soc.		
4	<i>saccharis</i>	♂			
5					

12406	<i>Chryseus sordidus</i>	♂	3	<i>Ceanothus microphyllus</i>
7	<i>Chryseus ustulatus</i>	♂		
8				
9	<i>Philanthus cerynomus</i>			

12410	1	<i>Pompilus</i>		
	2	<i>Tiphia inornata</i> floridana	♂	
	3	<i>Chrysothrips nitida</i>		
	4	<i>Proctos lateralis</i> Meq		
	5	<i>Orthopthalmus floridensis</i>		
	6	<i>Allophop albus angusticornis</i> ?	♀	in det. Museum
	7	<i>Lucina globosa</i>		
	8	<i>Gymnoprocta polita</i> parvicornis v. d. W.		
	9	<i>Plagiprosphera</i> (floridensis)		

12420	1	<i>Pseudomythia indecisa</i>		
	2	(<i>Tachinophyto floridensis</i>) <i>Hypostena</i>		
	3	<i>Tachinophyto floridensis</i>		
	4	<i>Sarcophaga Helicobia</i> boy		
	5	" <i>incerta</i> Wlk.		
	6	<i>Helicobia heliceis</i> Tonn.		
	7	" <i>quadrisetosa</i> boy	♀	

boy.	8			
boy.	9		♂	

12430	1			
	2	<i>Lobioptera robertsonii</i> boy.		Agrom. <i>Stomoxys</i>
	3	<i>Ophthalmomyia laetipennis</i> Lw. (<i>arcuata</i> Lw.)		
	4			
	5	<i>Amilyscirtes vialis</i> Edw.		
	6	<i>Zelus rubidus</i> Loh. & S.		
	7	<i>Largus longulus</i> Stal.	uhl.	

boy

12440	1			
	2			
	3			
	4			
	5			

1892

Mar.

5

beanothus microphyllus

12446 *Largus longulus* Stal.

7

8

9

12450

1

2

3

4

5

6 *Zelus rubidus* St Farg. et S.

♂

7

8

9 *Agapostemon splendens*

♀ s.

12460 *Augochlora sumptuosa*

♀ s.

1

2

3 *Colletes thoracica*

♂ s.

4

5

6

7 *Haliictus nymphalis*

♀ s.

8

9 *regularis*

♀ s.

12470 *Polistes rubiginosus*

♀

1 *Emmeses smithii*

♀

2 *Odynerus foraminatus*

♂

3 *saccharis*

♂

4

5

6

7 ¹⁹*biornis* Rob.

♂

in

8 ₃*bifurcus* Rob.

♂

Nat. Mus.

9 *oculeus* Rob.

♂

12480

1

2

3

in coll
Am. Ent. Soc.

4

5

1892
Mar.

12486 ¹⁰ *Odynurus oculens* Rob. 1

5 *Leanotus microphyllus*

7
8 ¹² *australis* Rob. ^{in coll.} ♀ Am. Ent. Soc.

9 *Philanthus euryus* Hox ♂

12490 *Coneria austina* Hox ♂

- 1
- 2
- 3
- 4
- 5
- 6
- 7
- 8
- 9

12500

- 1
- 2
- 3
- 4

5 *infinita* ♂

- 6
- 7

8 *brachy senter* ♂

9 *elis plumipes* ♂

12510

- 1

2 *Tiphia variegata floridana* Rob. ♂ ^{in coll.} Am. Ent. Soc.

3 *L. haysii venusta*

- 4

5 *Leucospis toletae distinguenda* Schltz. ♀ ^{toletae} ^{Habits} = 12754

6 *Prunorum* ^{6 habid}

7 *Topophora amphibia* W. M.

8 *Hesperiella marginata*

- 9

12520

1 *Sibomyia hamifera* Lw.

2 *Chaetoglossa bicornis* Lw.

3 *Siphona illinoensis*
S. bigrimpa

4 *(Siphophyta) floridensis*
(Pseudomyzotigrid) rosacea

5 *(Tachinophyta floridensis) Hypostena*

1892
Mar.

5 *Leanothus microphyllus*

12521 *Gymnoprozopa polita*

7

8

9

12530

1

2

3

4

5

6

7

8

9

12540

1

12

2 *Sarcophaga*

12 6

3 *Helicobia quadrisetosa* Coq.

7

4 *Helicobia helicis* Tonn.

2

Coq.

5 *Leansia barica antica* Wlk.

6 *Lobioptera inaequalis* Lw.

10

Georgyia

7 *Tyrocerus zebriatus* H. French.

8 *Pyrrhotenia geliformis* Wlk.

9 *Epeolus (zonatus) Sm. scutellaris* ♂

9

12550 *Angochlora sumptuosa*

♀

1 *Halictus apofkensis*

♀ s.

2 *Colletes thoracica*

♂ s.

3

4

5

6

7

♀ s.

8

9 *Crabro scaber*

♂

12560 *Odynerus ruscularis*

♂

1 *histris*

16

♂

2 *australis* Rob.

10

♂

3 *oculeus* Rob.

♂

4

in
Nat. Mus.
in coll

5

♀
Am. Ent. Soc.

12566 *Philaenus suavis* ♂

7

8 *Coronilla austriaca*

9

12570

1

2

3

4

5

6 *Coronilla verticalis* Sm ♂

7

8 *Coronilla rufopecta* ♂

9

Psammophila violaceipennis Leb.
12580 *Ammophila cenantaria* Sm.

biguttatus F.

1 *Pompilus subvittatus* ♀

2 *Pompilus biguttatus* ♂

3 *Planiceps valvaratus* ♂

4 *Chrysis venusta*

5 *Mesochorus borealis* Meq

6 *marginata* Day

7 *Gonia senilis* Will.

8 *Siphona illinoensis*

9

12590

1

2 *Chalcidoglossa volae*

3 *forticornis*

4 *Pachyophthalmus floridensis*

5 *Gymnoproctus argentifrons*

6 *polita*

7 "

8 *argentifrons*

9 *polita*

12600 *Sarcophaga Halicobia quadrisetosa* ^{boj.}

1

2

3 *Halicobia helcis* Towns.

4 *Trypeta solaris* Lw.

5 *Cecithera exsecta* Lw.

9 *Lesanthes microphyllus*

1892
Mar.

12604	<i>Lobioptera indecora</i> Lw.	♂	10 Gonomyzid	9	<i>Ceanothus microphyllus</i>
7					
8	<i>Ophthalmomyia lactipennis</i> Lw.		♂		
9	(<i>areolata</i> Lw)		Gonomyzidae		
12610	<i>Megachile mendica</i>	♂	s.	10	
1	<i>Augochlora fulgida</i> Sm.	♀	s.		
2	<i>sumptuosa</i>	♀	s.		
3	<i>Halictus floridanus</i>	♀	s.		
4					
5					
6					
7	<i>nymphalis</i>	♀	s.		
8					
9					
12620					
1					
2	<i>Colletes thoracica</i>	♂			
3					
4					
5					
6					
7					
8					
9					
12636					
1					
2					
3		♀	s.		
4	<i>distincta</i> Gr.	♂	s.		
5	¹⁰ <i>Vidynorus oculens</i> Rob.	♂			
6					
7					
8					
9		♀	in Nat. Mus.		
12640	¹⁸ <i>leornis</i> Rob.	♂	in Nat. Mus.		
1	¹⁶ <i>australis</i> Rob.	♀	in Nat. Mus. in coll.		
2		♂	Am. Ent. Soc.		
3	<i>saecularis</i>	♂			
4					
5					

1892

Mar

12646 *V. lyncus lustrus*

♂

10

Leanothus microphyllus

7

8

9

virgata

♀

12650

1

2

(*fuscus* Linn.) *boscii* Lep.

♀

3

lurpis

♂

4

facunivolutus

♂

5

6

neglecta Lep.

♂

in coll

7

apoptansis Rob.

♂

in coll. det.

8

crabro 10-maculatus

♂

9

crabro 10-maculatus

♂

12660

1

2

Philanthus eurynome

♂

3

4

5

♀

6

Cereis austria

♂

7

8

9

12670

1

Tachytes aurulentus

2

Cereis austria

♀

3

Cereis rufopicta Sm.

4

Cereis rufopicta

5

" *rufopicta*

6

Tachytes aurulentus

7

Mimosa maculipes Fox - Tyhe

♂

8

Ammophila vulgaris

♂

9

Pompilus ^{biquittatus} subviolaceus

♀

12680

1

argenteus in

♂

2

biquittatus

♂

3

Praonopsis calcaratus Fox

♂

Tyhe

4

Tiphia inornata floridana Rob.

♂

in Nat. Mus.

5

Glyptis venusta

1892

Mar

10

Leucanthus microphyllus

- Achn.*
- 12686 *Leucospis tuberosa distinguenda* Schlett. ♂
- 7
- 8
- 9 *Anthrax lateralis* Say
- 12690
- 1 *Toxophora amphitea*
- 2
- 3 ~~*Cylindronyx floridana* Pot. name Po.~~
~~*Cyphura carolinensis* Wlk. Dew.~~
- 4 *Siphona illinoensis*
- 5
- 6
- 7
- 8 *Chaetoglossa violae*
- 9 *Epigramma* (*Siphophyto*) *floridensis*
- 12700 *Neroglossa hesperidarum*
- 1 ~~*Archytas lateralis* Meq.~~
~~*Jurmoa smaragdina*~~
- 2 *Pachyophthalmus floridensis*
- 3
- 4 ~~*Sarcophaga ruficornis*~~
Miltogramma decisa
- 5
- 6 *Gymnoprosope polita*
- 7
- 8
- 9 *argentifrons*
- 12710 *Sarcophaga sarraucanica* Riley
736
- 1 *Helicobia*
- 2 *Campromyia macellaria*
- 3 *Trypeta solaris* Lw.
- 4 *Zelus rubidus* Sw Farg. et S. ♂
- 5 *Epelus (zonatus) Sm. scutellaris* ♀ ♂
- 6 *Halictus floridanus* ♀ A.C.H.
- 7
- 8
- 9 *reticulatus* ♀ ♂
- 12720 *nymphalis* ♀ ♂
- 1 *Colletes thoracica* ♂
- 2
- 3
- 4
- 5

12

♂

♀

A.C.H.

♂

♀

♂

1872
N. 1

- 12724 *Callitula thomasi* ♂ s.
- 7 ♂ s.
- 8
- 7

10

Leanothus microphyllus

12730 *Eumenes fulvipes*

- 1 *Odynerus sacrovarius* ♂
- 2 *histrionicus*
~~*sacchariformis*~~ Rob.
- 3 *sacrovarius* ♂
- 4 *vicornis* Rob. ♂ Nat. Mus.
- 5 *lifureus* Rob. ♀
- 6 (*fuscus* Gr.) *rosei* Laf. ♂
- 7 *luripes* ♂
- 8
- 9 *apoptkensis* Rob. ♂ in Nat. Mus.

12740 *Leucis scaber* ♂

- 1 *Philanthus eurygnome* ♂♀
- 2 ♀
- 3
- 4 *Coxeris verticalis* ♂
- 5
- 6 *ustrina* Fox ♂
- 7
- 8
- 9 ♂

12750

- 1 *Coxeris rufopicta*
- 2 *Pompilus ligulatus* ♂
- 3 *Chrysis venusta*
- 4 *Oxasema*
- 5 *Bombylus varius* F.
- 6 *Dacnusa lateralis* Say
- 7
- 8 *Volucella fasciata*
- 9

12516
L. holcra

12760 *Xylota figra* H.

- 1 *Allograpta biligua*
- 2 *Paragus luteus*
- 3 *Synthesiongia brasiliana* B. B.
- 4 *Chaetoglossa picticornis*
E. figra
- 5 (*Xylota*) *robertsonii*

log.

1892

Mar

12

Tranosthus microphyllus

Epigynia
12766 (*Siphophyta*) *floridensis*

7 *Gymnoprozopa polita*

8 *Lobioptera indecora*

9 " *robertsonii* *Coq.*

~~*Aphthalmonyx lactipennis* *Det.*~~

10
Gerygia
in *Natl.*
Museum

12770 *Meloboris* (*areolata* *Luc.*)

1 *Stabropoda floridana* ♀ *v.*

2

3 *Megachile mendica* ♂

4 *Epodius (zonatus) scutellaris* ♂

5 *Agapox Augochlora sumptuosa* ♀ *v.*

6 *v. d. k.*

7 *v.*

8 *fulgida* *Sm.* ♀ *v.*

9 *Halictus floridanus* ♀ *v. d. k.*

12780 *longicollis* ♀ *v.*

1 *Colletes thoracica* ♂ *v.*

2

3 *distincta* *Gr.* ♂ *v.*

4 *Proserpis floridana* *Rob.* ♀

5

6 *Polistes americanus* ♀

7 *Eumenes fraternus*

8 ~~*Polistes americanus*~~ ♀

9 *Odynerus saecularis* ♂

12790 *histrionalis* *Rob.*
~~*saeculariformis*~~

2 *histris* ♂

3

4 *bifurcus* *Rob.* ♂ *in coll.*
Am. Ent. Soc.

5 (*fusus* *Gr.*) *joseii* *Lep.* ♂

6

7 *foraminatus* ♂

8 *molestus* ♂

9 *fundatiformis* *Rob.* ♂

Type

12800 *oculeus* *Rob.* ♂

1

2 *crabro 10-maculatus* ♂

3 *crabro scaber* ♂

4 ♀

5

1892

Apr

✓
12 *Geanotus microphyllus*

12806 *Leucis s. acer* 1
 1 *Philanthus curvicauda* 1
 1
 1

12810 *Coxius verticalis* 3
 1
 1 *Pompilus ferrugineus* 8
 1 *Pompilus interruptus* 8
 posticus
 11 " *fractus* 107
 1 *Hedychium violaceum*
 1
 1
 1
 1

12820 *Dracaenae*
 1 *Leucospis tobtana* 8
 2 *Bombus varius*
 3 *Anthrax lateralis* 107
 4
 5 *Toxophora virgata* W.S.
 6
 7 *amphitrua*
 8
 9 *Conops exilis*

12830 *Volucella fasciata*
 1 *Cryptera* 107
 2 *Siphona illinoensis*
 3 *Epigramma*
 4 (*Siphoclytia*) *robertsoni*
 Arctos lateralis 107
 5 *Parasphora sanaragdena*
 6 *Aeroglossa hesperidarum*
 Myiophasia
 7 (*Phasioclytia*) *metallica* 107
 8 *Symnoprocha polita*
 9

12840 *Jureophaga* 9
 1 *Helicobia helica* 107
 2 *Lobioptera indecora* 107
 3
 4 *Trypeta solaris* 107
 5 *Tyrocerus zebratus* 107

10
Domyzed

Stenobothrus 107

1892

Mar

23

Vaccinium uliginosum

12846 *Xylocopa Virginia* ♂

7

8 ♀

9 *Habropoda floridana* ♀

12850 *Prozopsis flammipes* Rob. ♀ s.

1 *Monobia quadricauda*

2

8

3 *Odynerus apothecarius* Rob. ♂

4 *Milesia ornata* s.

5 *Anthidium (curvatum) interruptum* Say ♂

6 *Anthidium (8-dentata) rufitorax* Sm. (altitatis) ♂

7 (8-dentata) sayi

8

9 *Angochlora austrina* Rob. ♀ s.

12860 *Halictus pectoralis* ♀ s.

1 *Halictus achineadui* ♀ s.

2 *Halictus nymphalis* ♀ s.

3

4 *Prozopsis floridanus* Rob. ♀ s.

5

6

7 *Odynerus australis* Rob. ♂ in Nat. Mus.

8 *Odynerus histrio* ♀

9 *Odynerus erimys* ♀

12870 *(fusca Gr.) boreii* Lef. ♂

1 *Halictus turpis* ♂

2 *Halictus sculeus* Rob. ♂

3 *Halictus scaber* ♂

4 ♀

5

6 *Halictus 10-maculatus* ♂

7 *Oxybelus laetus floridanus* Rob. ♂ in coll. Am. Ent. Soc.

8 *Halictus rufopictus* Sm. ♂

9

12880 *Halictus verticalis* ♂

1 (Larva) *Tachysphex apicalis* Fox ♂

2 *Halictus plumipes* ♂

3 ♀

4

5 *Pompilus interruptus* ♂

Halictus microphyllus

1872

1/12

25

Trinotus microphyllus

- 12866 *Chrysothrix viciaeformis*
- 7 *Chrysothrix venusta*
- 8 (6-dentata) intricata
- 9 *Leucospiza affinis*

2

12890

8

1 *Chrysothrix*

8

2

8

3 *Bombylius varius*

4

5

6

7 *Anthrax lateralis* Say

8

9

12900

1

2

3

4

5 *Conops exilis* Wd.

6 *Dalmannia vitiosa* Coquillett?

Xylota nigra F.

7 *Anthrax lateralis* Say

8 *Gonia senilis* Will.

Bionxia

9 (*M. siphya*) *brasiliensis* B.B.

12910

1 *Miltogramma decisa*

2

parvipalpis, n. d. W.

3 *Plagioprosphera* (*floridensis*)

Ephigraea

4 (*Siphoptera*) *floridensis*

5 *Lobioptera indecora* Lw.

10
Dumyid

6

7

8 *Dugesiella sumptuosa*

♀

26

9

D. H. L.

12920 *M. nobria quadridentis*

1 *Odynerus saecularis*

♂

in coll

2

licornis Rob.

♂

Am. Ent. Soc.

3

"

♂♀

4

oculens Rob.

♂

5

Types

1892
Mar

- | | | |
|-------|----------------------------------------------------------------------------|---|
| 10 | | |
| 12926 | <i>Odynerus oculatus</i> Rob. | ♂ |
| 7 | | |
| 8 | <i>foraminatus</i> | ♂ |
| 9 | <i>lurpis</i> | ♂ |
| 12930 | <i>Gnabro scabre.</i> | ♂ |
| 1 | | |
| 2 | | |
| 3 | | |
| 4 | <i>10-maculatus</i> | ♀ |
| 5 | | |
| 6 | <i>Philanthus eurygnome</i> | ♀ |
| 7 | <i>Leucis austrina</i> | ♂ |
| 8 | | |
| 9 | | |
| 12940 | <i>Elis plumipes</i> | ♂ |
| 1 | <i>Pompilus liguttatus</i> | ♂ |
| 2 | <i>subviolaceus</i> | ♂ |
| 3 | <i>liguttatus</i> | ♂ |
| 4 | <i>Leucospis affinis</i> v. <i>floridana</i> | ♂ |
| 5 | <i>Anthrax lucifer</i> F. | |
| 6 | <i>Bombylus varius</i> | |
| 7 | <i>Toxophora amphitea</i> | |
| 8 | | |
| 9 | | |
| 12950 | <i>Paragus tibialis</i> | |
| 1 | <i>Baechu tarbetius</i> W.M. | |
| 2 | <i>Cyrtomyia floridana</i> Rob. nana <i>floridana</i> Rob. nana | |
| 3 | <i>Cyrtomyia caroliniae</i> W.M. Deso. | |
| 4 | <i>Gonia senilis</i> Will. | |
| 5 | <i>Chaetoglossa violae</i> | |
| 6 | <i>Epigramma</i> | |
| 7 | (<i>Siphophyta</i>) <i>floridensis</i> | |
| 8 | | |
| 9 | <i>Mitogramma decisa</i> | |
| 12960 | | |
| 1 | | |
| 2 | | |
| 3 | <i>Typhlocyba zebratus</i> F. | |
| 4 | | |
| 5 | | |

26 *Gnathochus microphyllus*

- 12766 *Typocerus zebratus* F. ^{Libeck}
- 7 *Trichodes apivorus* Germ. ^{Uhlen}
- 8 *Schapha vandina* H. Schf.

in coll. A. Ent. Soc. Colch.

26

Beanothus microphyllus

- 12780 *Acmaea pumila* Sm.

♂♀

27

- 1
- 2 *Monobia quadricornis*
- 3 *Odypneme foraminatus* ♂
- 4 *Crabro scaber* ♂
- 5
- 6 ♀
- 7 (*Liara*) *Tachyphex apicalis* Foy ^{type} ♀
- 8 *Pompilus subviolaceus biguttatus* F. ♀
- 9 *Anthrax lateralis* ♂♀

Type

- 12780 *Anthrax lateralis*

- 1 *Bombus ruginus*
- 2
- 3
- 4 *Lonia senilis* Will. ^{Epigrammia}
- 5 (*Siphoclytia*) *robertsonii* ^{Epigrammia}
- 6 (*Siphoclytia*) *floridensis* ^{parvipalpis n. d. W.}
- 7 *Plagiproclyptus (floridensis)*
- 8 *Dilophus orbatus* Say ^(obovatus Skinner)

French

- 9 *Pamphila (leonardus) attalus* Edw.

no. in coll.

Aclepias amplexicaulis

- 12990 *Zeuxerobus* Hal.

- 1 ^{det. Parshley}
- 2 *Augochlora sumptuosa* ♀ ^{from hair of plant}
- 3 *Halictus floridanus* ♀ ^{no. in coll.}
- 4 *Megachile (pinguis) generosa* ♂ ^{no.}
- 5
- 6 *mentica* ♂
- 7 *Coelioxys ~~impulsiva~~ ^{sayi} (~~dentata~~ ♂)*
- 8
- 9 *Crabro scaber* ♂

31

Beanothus microphyllus

- 13000 *Microgaster verticalis* ♂

- 13001 *Pseudontia instabilis*?

- 13002 *Stenomacrus ? exornata* Fern. ♂

- 13003 *Anthrax lateralis* ^{parvipalpis n. d. W.}

- 13004 *Plagiproclyptus (floridensis)* ^{Libeck}

- 13005 *Typocerus zebratus* F.

in coll. Am. Ent. Soc.

1892

Apr.

13006 *Coeliophyes* ^{8-dentata} ~~metatarsis~~ ^{8-dentata} (utilis) ♂ no pollen

2

Asclepias amplexicaulis

7 *Danaus berenice* Grav.

8 *Anthrax lucifer* F.

4

Tridax scabra

9 *Habitus papillosus*

♀ o.t.c.h.

Centropogon sulcatus

13010

1

2 *floridanus*

♀ o.t.c.h.

3

4

5 *Chetoglossa picticornis*

6 *Megachile (pinguis) generosa*

♂

Tridax scabra

7

8 *brevis*

♂ o.

9

♀ o.

13020

georgica

♀ o.t.c.h.

1

2 *Leidanea* ^{floridanus Rob.} *beroides* ~~beroides~~ ♂ o.t.c.h.

3

4 *Anthidium notatum*

♀ o.t.c.h.

5 *Megachile (pinguis) generosa*

♂ no pollen

Asclepias amplexicaulis

6

♀ o.

7 *Prononyx thomae*

♂

8

9 *elis* 4 notata (albissima Skinner)

13030

Pimpla (leonardus) uttalus Edwards ♀ sp. on hair

1

2

3 *Danaus berenice*

no pollen

5

4 *Bombus separatus*

♀ o.t.c.h.

Vaccinium arboreum

5 *Xylocopa micans*

♀

6 *Agapostemon splendens* Lep.

♀ o.t.c.h.

7

8 *Habitus pectoralis*

♀ o.t.c.h.

9 *elis* 4 notata

13040

1

2 *Polistes metricus*

♀

3 *rubiginosus*

♀

4 *Milesia ornata*

o.

5 *Bombus americanorum*

♀ o.

Lupinus villosus

1892

Apr.

13046. *Agrostis tenuis* L. 1

6

Agrostis tenuis?

7

8. *Poa annua* L.

1

1

1

13050

1

2. *Agrostis* ²⁾

3

4

5

6

7

8

9

13060

1

2

3

4

5

6

7

8

9

13070

1

2

3

4

5

6

7

8

9

13080

1

2

3

4

5

Agrostis

	2 parinata Sw. 654	in Not. Museum	1892 Apr	
13086	<i>Notiphila</i>	"	6	+ <i>Nymphaea tuberosa?</i>
7				
8	<i>Andrena pruni</i>	♂♀	23	+ <i>Ribes gracile</i>
9	<i>Osmia lignaria</i>	♂	25	
13090	<i>Nomada lutesola</i>	♂		
1				
2		♀		
3	<i>Andrena pruni</i>	♂		
4				
5				
6	<i>saji</i>	♂		
7				
8				
9				
13100				
1				
2				
3				
4				
5		♀		
6	<i>rugosa</i>	♂		
7	<i>claytoniae</i> <i>viridula</i>			
8	<i>Angochlora (lucidula)</i>	♀		
9	<i>Halieta (gracilis) forii</i>	♀		
13110				
1				
2				
3				
4				
5				
6				
7				
8				
9				
13120				
1				
2				
3				
4				
5				

1314a	<i>Haliictus zethyrus</i>	♀	1892 April 25	✓ ¹ Ribes gracile
✓	<i>rossonii</i>	♀		
8	<i>imulatus</i> ^{typ.} <i>americanus</i>	♀		
✓	<i>Nomada tuberculata</i> Rob.	♂		✓ ⁺ <i>Orthocordum striatum</i>
13130	<i>Andrena nuptia</i> Claytonia	♂		✓ ⁺ <i>Claytonia virginica</i>
1	<i>Haliictus rossonii</i>	♀		
	<i>Andrena</i>			
2	(<i>Scaphisoma</i>) <i>undulata</i>	♀	27	✓ ⁺ <i>Antennaria plantaginifolia</i> ♀
3				
4	<i>Osmia alliventris</i>	♂		✓ ¹ <i>Viola sagittata</i>
5	<i>Andrena personata</i> <i>viola</i>	♂♀		
	<i>Andrena</i> <i>bidentata</i> <i>cuneata</i>			
6	<i>Nomada bisignata</i> <i>maculata</i>	♂	May 3	✓ ⁺ <i>Claytonia virginica</i>
7	<i>rossonii</i> Rob.	♀		
8	<i>Andrena rossonii</i> Rob.	♀		
9	<i>zigone</i> <i>personata</i>	♂		
13140	<i>Argochlora similis</i> Rob.	♀		
1	<i>Haliictus pectoralis</i>	♀		
2	<i>illinoensis</i>	♀		
3				
4				
5	<i>Myopa vesiculosa</i>			
	<i>maculata</i> ⁺			
6	<i>Nomada bisignata</i> <i>ovata</i>	♀		✓ ¹ <i>Orthocordum striatum</i>
7	<i>Argochlora similis</i> Rob.	♀		
	<i>maculata</i> <i>cuneata</i>			
8	<i>Nomada bisignata</i> <i>bidentata</i>	♀	5	
9	<i>maculata</i> ⁺ <i>ovata</i>			
13150	"			
1	<i>rossonii</i> Rob.	♂		
2				
3				
4				
5	(<i>bisignata</i>) <i>scapula</i> <i>parva</i>	♂		
6	"			
7	"			
8	<i>rossonii</i>	♀		
9				
13160				
1	(<i>maculata</i>) <i>articulata</i> <i>americana</i>	♂		
2	<i>Argochlora similis</i>	♀		
3	<i>Haliictus confusus</i>	♀		
4				
5				

13166 Sphaerophoria cylindrica

7

8

9

13170

1 Andrena ~~zigica~~ personata ♂

2

3

4

5

6 Megilla maculata De G. ♂

7 Lucinella 7-notata Kbst. ♂

8

9 Nomada ^(annulata) ~~articulata~~ americana ♂

13180

1 maculata cressonii Rb. ♂

2

3 Augochlora (pura) confusa ♀

4

5 Eukhalonia (speciosa) frater ♂

6 Osmia ^{distincta} (cognata Gr.) summi ♂

7 Agapostemon radiatus ♀

8 Halictus regularis ♀

9 Sphaerophoria cylindrica

13190

1

2

3 Gonio frontosa

4 Lygomyia mortuorum L. ¹ _{Surechnia}

5

6

7

8

9

13200 ³ Sarcophaga simbeis Twns.

1

2

3 Sarcophaga aegra Wlk. ⁴

4 S. alliphora erythrocephala

5

1892

May

5

✓+ Nothocordulia striatum

✓+ Ranunculus abortivus

✓+ Ophelia violacea

7

12

✓+ Comandra umbellata

13206 *Calliphora vomitoria*

7 ¹⁰
Lucilia fusca

8

9 *Cressa regina*

13210 *sericea*

1

2 *Myosila meditalunda*

3 *Chortophila* ² *Phorbia fusciceps* Zett

4

5

6

7

8

9

13220

1

2

3

4

5

6

7 *Limnophora* ¹ *cyrtoneurina* Stein

8

9

13230

1

2 *Coenosia* ² *laricea* ^{log} *antica* Wlk.

3 (*Tetanocera*) ² *Sciomyza* ^{log} *humilis* Lw.

4

5 *Ceratina* *dubla* ♂

6

7

8

9

13240 *Nomada* *maculata* ? ^{log} ♂

1 (*bisignata*) ⁺ *sapi-parva* ♂

2 " " ♀

3 *Osmia* *albiventris* ♀

4 *Andrena* *violae* ♀

5 *Pygmaea* *personata* ♂

1872
11.17
12

1
Bomandra *umbellata*

14

1+
Oxalis *violacea*

		1892 May	
13245	<i>Andrena giziae personata</i>	14	✓ <i>Opalis violacea</i>
7	<i>Halictus pectoralis</i>		
8			
9	<i>Bombus pennsylvanicus</i> D.	16	
13250	<i>Agapostemon (nigricornis) viridulus</i> ♀		
1	<i>radiatus</i>		
2	<i>Halictus forbesii</i>		
3	<i>albipennis</i>		
4			
5	<i>Andrena mariae</i>		✓ <i>Comandra umbellata</i>
	<i>bihunetata</i>		
6	(<i>flavo-elypeata</i>)		
7			
8	<i>Helophilus latifrons</i>		
9	<i>Tropidia mamillata</i>		
13260	<i>Gynomyia mortuorum</i> L.		
1			
2			
3			
4			
5			
6			
7			
8			
9			
13270			
1			
2			
3			
4			
5			
6	³ <i>Sarcophaga cimbicis</i> Tonn.		
7			
8			
9			
13280	<i>Sarcophaga</i>		
1	⁴ <i>Sarcophaga aegra</i> Wlk.		
2			
3	<i>Calliphora vomitoria</i>		
4	<i>Lucilia caesaria regina</i>		
5			

13281 *Lucilia varipes regina*
10

7 / *caesia*

8

9

13290

1

2

3

4

5 *californica serrata*

6

7

8

9 *sylvanum*

13300

1

2

3 *cornicina*

4

5 *Myoschila mediatrunda*

6

7 *Limnophora eptoneurina* Stein

8 *Telephorus bilineatus*

9 *Nomada superba* ♂

1892
May
16

+
Lomaxotus umbellata

13310 *Andrena mariae* ♀

1 *Habitus albipennis* ♀

2 *Sphondylia (arvensis) dichroa* Sm. ♀

6041

~~*Lophocera fuscata* v. d. H. *Peleteria robusta* Wd.~~

(eq.)

3 *Trichoptera echinoides* ~~Wd.~~ *Tachinid*

(*Muscaria paucis* Wlk.) *Tachinid*

4 ~~*Lophocera fuscata* v. d. H. *robusta* Wd.~~ *Tachinid*

5 *Sarcophaga cimbricis* Tonn.

6

7 *Sarcophaga*⁴ *negra* Wlk.

8 *Lucilia varipes regina*

9

10
caesia

13320

1

2

3

4 *sylvanum*

5

17

13322	<i>Lucilia sylvarum</i>		
2			
8			
9	<i>cornicina</i>		
13330	<i>Helophilus latifrons</i>		
1	<i>Nomada superba</i>	♀	
2	<i>Plusia simplex</i>		
3	<i>Synhalonia (speciosa) frater</i>	♂♀	
4	<i>Bombus pennsylvanicus</i>	♀	
5			
6			
7			
8			
9			
13340			
1			
2			
3			
4	<i>Synhalonia (speciosa) frater</i>	♀	
5	<i>Andrena (bicolor) vicina) hirtipes</i>	♀ s.	
6	<i>Halictus (gracilis) fopii</i>	♀	
7	<i>Aleidamea producta</i>	♂	
8			
9		♀	
13350	<i>Osmia conjuncta</i>	♀	
1	<i>Calliopsis harrisi</i>	♀ v. c. h.	
2	<i>Agapostemon radiatus</i>	♀ c. h.	
3	<i>Angoehloa (fura) confusa</i>	♀ s.	
4	<i>Halictus pectoralis</i>	♀	
5			
6			
7			
8			
9	<i>regularis</i>	♀	
13360			
1	<i>Proctos affinis</i> true	♀	
2	<i>modesta</i> true	"	
3	<i>affinis</i> true	"	
4	"	"	
5	<i>Odynerus illinoensis</i> Rob.	♂	

1892
May
17

✓
Lomandra umbellata

✓
Sisyrinchium angustifolium

✓
Thalictrum violaceum

✓
Phlox pilosa

✓
Lithospermum canescens

24 ✓
Pentstemon pubescens

25
June
10

✓
Rubus occidentalis

✓
Opalis corniculata

✓
Geranium barolinianum

		in coll.	1892 June	
13366	<i>Odynerus illinoensis</i> Rob.	♂	Ed. A. R.	10
7				
8				
	Phoranthi			
9	(<i>Hyalomyia</i>) <i>purpurascens</i>			
	♂ 10			
13370	<i>Andrena crataegi</i> Say	♀	v. h.	
1	<i>Andrena</i> ^{platy} modesta <i>parva</i>	♀	o.	
2	<i>Proserpinis affinis modesta</i> Say	♂		
3				
4	<i>illinoensis</i>			
5	<i>modesta</i> Say	♀		
6	<i>Mordella marginata</i>			
7				
8				
9	<i>Mordellistena asperaa</i> Melo			
13380	<i>Mordella marginata</i>			
1	<i>Mordellistena bipagiata</i> H.			
2	<i>Contribus picumund</i> K. det.			
3				
4				
5				
6				
7				
8				
9	<i>Anthrenus muscorum</i>			
13390				
1				
2				
3				
4				
5				
6				
7				
8				
9				
13400	<i>Oxphilus glabratus</i> -			
1				
2				
3				
4				
5				

Geranium Carolinianum
Spiraea Arvensis

1892
June
10

13406	<i>Graphilus glabratus</i> F.			✓	<i>Spiraea Aruncus</i>
7	<i>L. hrypterhophalum</i> Trist. Lec.				
8					
9					
13410					
1					
2					
3					
4					
5	<i>Megachile montivaga</i>	♂		20	✓ <i>Echinacea angustifolia</i>
6	<i>Leontina dupla</i>	♀			
	<i>viridulus</i>				
7	<i>Agrostemon (nigricornis)</i>	♀ s.			
8	<i>Trypeta culta</i> Wd.		Trypetidae		
9	<i>Typhocerus sinuatus</i> Kewm.				
13420	<i>Synhalonia speciosa</i>	♀ c.p.			✓ <i>Rosa humilis</i>
1	<i>Trichius piger</i>	♂♀ in cop			✓ <i>Linum humile</i>
2		♂			
3					
4					
5	<i>Typhocerus sinuatus</i>				
6					
7	<i>Tropidia mamillata</i>	♂			✓ <i>Chrysanthemum leucanthemum</i>
8	<i>Maenopsis steironematis</i>	♂			✓ <i>Steironema lanceolatum</i>
9					
13430	<i>Andrena ruddbeckiae</i>	♂		22	✓ <i>Rudbeckia hirta</i>
1					
2					
3	<i>Androniscus cylindricus</i>	♀ s. & c. p.			✓ <i>Amorpha canescens</i>
4	<i>Argyrotaeoa oedipus</i> F.		Bombyliid	24	✓ <i>Sambucus canadensis</i>
5	<i>Lucilia caesar</i>			July 2	✓ <i>Tilia Americana</i>
6	caesar <i>Phormia regina</i>				
7	<i>Graphomyia americana</i> R. & F.				
8	<i>Anthocomus richemii</i> Lec.				
9	<i>Halictus pectoratus</i>	♀		4	✓ <i>Ciresea Lutetiana</i>
13440	4- <i>maculatus</i>	♀			
1					
2	confusus <i>obscurus</i>	♀			
3	<i>confusus</i>				
4	<i>Argyrotaeoa oedipus</i> F.		Bombyliid		
5	<i>Hemipenthes sinuosa</i>				

		1892	
13444	<i>Hemiteuthes sinuosa</i>	1	✓ <i>Lycium Luteolum</i>
1	<i>Perilampus triangularis</i> Dug	4	✓ <i>Melantherum Virginicum</i>
8	<i>Chalcidogaster frontalis</i> immaculata <i>Euphorosere clarifemina</i> Meq.		
9	(<i>Phorena edwardsii</i>) <i>Paradidymus</i>		
13450	(<i>Atrophopoda</i>) <i>singularis</i> Tms		
1	<i>Lucilia cornicina</i>		
2	<i>Anthomyia albivittata</i>		
3	<i>marginata</i> W. R.	<i>Anthomyia</i>	
4	<i>Photinus pyralis</i> L.		
5	<i>Dialictus ulripennis</i> Say		
6	<i>Hordella melasus</i> Goss.		
7			
8			
9			
13460	<i>marginata</i>		
1	<i>Sticharia leucosticta</i> strigicollis busy	<i>Lucanididae</i>	
2			
3			
4			
5	<i>Maerobis steironematis</i>	♀ r. h.	4 ✓ <i>Steironema longifolium</i>
6			
7	<i>Xenoglossa pruinosca</i>	♀	15 ✓ <i>Cucurbita pepo</i>
8	<i>Kalictus pruinosus</i>	♂	19 ✓ <i>Pyrenanthes unifolium</i>
9	<i>Kalictus confusus</i>	♀	
13470	<i>Prozopis fygmasca</i>	♀	
1			
2			
3			
4	<i>Pompilus philadelphicus</i>	♀	
5	<i>marginatus</i>	♀	
6	<i>Chalcidogaster ovata</i>	♂	
7		♀	
8		♀	20
8 1/2	<i>Phileremus illinoensis</i>	♀	
9	<i>Augochlora (humeralis) fervida</i> <i>viridula</i>	♀ 1.	
13480	<i>luculata</i>	♀ 1.	
1	<i>Kalictus parallelus</i>	♂	
2	<i>pectoralis</i>	♀	
3	<i>Prozopus affinis</i> <i>modesta</i> Say	♂	
4	<i>affinis</i> Sm.	♀	
5	<i>Sphucodex (arvensis) dichroa</i> Sm.	♀	

1872
July
20

- 13486 *Odynerus arvensis* ♂
- 7 *Amnophila gracilis*
- 8 *Pompilus ferrugineus* ♀
- 9 *Physocephala texana* ♀

- 13490 *Conops brachyrhynchus*
- 1 *Chrysogaster nitida*
- 2
- 3 *Eristalis vinetorum*
- 4 *Histogaster pallasii*
Xanthomelane
- 5 (*Hallbergia*) *areolata*
- 6 *Rhipiphorus flavipennis* ♂♀ in cop.
- 7 ♀
- 8 *limbatus* ♂
- 9

- 13500
- 1
- 2
- 3
- 4 ♀
- 5

- 1 *Mordella 8-punctata* F.
- 7 *Oncofetus fasciatus* s.
- 8 *Ortholanus longiceps* Stal. Menich.
- 9 s.

- 13510
- 1
- 2
- 3
- 4 *Pompilus relativus* Fox
- 5 *Paragus tibialis*
- 6 *Pipiza ~~picta~~ pulchella*
- 7
- 8 *Histogaster pallasii*
- 9 *Miltogramma argentifrons*

- 13520 *Eptonera Morellia micans* Meg.
- 1 *Chariesterus antennator* F.
- 2
- 3
- 4
- 5 *Lucilia sylvorum* s.

† *Pycnanthemum lineifolium* (Walt.)

25 † *Euphorbia corollata*

25 † *Euphorbia corollata*

† *Sagittaria variabilis*

13526 *Melissodes (aurigena) agilis* ♂

1

8

7

13530

1

♀

2

3 *Ayasorhynchus (viridulus) viridulus* ♀ ^(leider) s.v.c.k.

4 *Zonion fulvifrons*

5

6 *Colletes latitarsis* ♂

7 *Sarcophaga aridus* W. & K. ¹²

8

9 *Lucilia sericata*

13540 *latifrons*

1

♂ 5

2

caesar

3 *Ophyra leucostoma*

4 *Chortophila Phorbia acra* W. & K.

5 *Oxybelus niger* 4-nitatus ♂

6

7 *emarginatus analis* ♂

8 *Philanthus punctatus*

9

13550

1 *Ammophila vulgaris*

2 *Empis glauca*

3

4

5

6

7

8 *Oxybelus niger* ♀

9

13560 *Cistogaster gymnocera fuliginosa* R. D.

1 *Melissodes (aurigena) agilis* ♂

2 *Melissodes bimaculata* ♀

3 *Ammophila ~~proser~~ gryphus*

4 *Volucella vesiculosa*

5 *Halictus confusus* ~~l. abnormis~~ ♀

1842
July
25

✓
Silphium laciniatum

24
Aug.
1

✓
Physalis Virginiana
✓
Echinocystis lobata

4

✓
Loasalia atriplicifolia

✓
Cassia bicuta maculata

✓
Silphium perfoliatum
✓
Eupatorium purpureum

✓
Lyganthus riparia

1893
April

at sap on sugar tree

13566 *Andrena rugosa* ♂

7

shim.

8 *Euclyptus limitaris* Day ♂ *B. albicincta*
~~*Chrysomelidae*~~

9

13570

1

2

3

4

5 *Dolerus sericeus* ♂

6

7 *Calliphora vomitoria* ♂

8 ♀

9

13580 *Lucilia caesar* ♂

1

2

3 *cornicina* ♂

4

5

6 *Sarcophaga Helicobia quadrivittata* Day ♀ *(15)* *l.* *cup.*

7 *Muscina assimilis* Fall. *Anthomyiidae*

8

9 *Hydrotaea dentipes* H.

13590

sq.

1

2 *Hydrotaea leucorhynchos* (Qu.) *Stein* *rufitibia* ♂

3

4

5

6

7

8

9

13600

1

2

3

4

5

1893
April

Hyalotrophia

13606 *Hyalotrophia leucomela (Arist.) rufilinea* ♂

7

8

9

13610

1

2

Boys

3

"

4

5

♀

6

7 *Scotobaga squalida* 1. ...

8

9

13620

1

2

3

4

5

6

7

8 *Prochyliza xanthostoma* W.R.R. Boys

Muscidæ
Prochylidæ
acalyptatæ

9

13630

1

2

3

4

5

6

7

8

9 *Aulacigaster rufitarsis* Meg. Boys

in Not
Museum

13640

1 *Colletes inaequalis*

♂

Agronomy

Salix cordata

2

3

4

5

1893
April

13646 *Colletes inaequalis* ♂
 7 *Ernstalis aeneus* ♂
 8 *Osmia lignaria* ♂
 9

13650

1 *Colletes inaequalis* ♂
 2
 3
 4
 5
 6 *Andrena salicis* ♂

7
 8 *erythronii* ♂
 9 *mariae* ♂

x 13660

forbesii ♀

1 *Ceratina tejonensis* ♂

2

3 *Osmia lignaria* ♂

4

5 *albiventris atriventris* ♂

6 *pumila*

7

8 *Andrena erythronii* ♀ o.

9 *Halictus (gracilis) foxii* ♀

13670 *Platycheirus hyperboreus* ♂

1 *Osmia albiventris* ♂

2

3

4

5 *Andrena violae* ♂

6 *Chortophila Phorbia aera* WER. ♂

7

8

9 *Andrena saji* ♂

13680

1

2

3 *salicis* ♀

4 *eressonii* ♀

5 *(flavoclypeata) bipunctata* ♂

6 *Salix cordata*

7

8 *Erigenia bulbosa*

11 *Ranunculus fascicularis*

12 *Anemone canadensis*

1873
April

13686 *Andrena* ^{bipunctata} (*flavo-elytrata*)

♂

11

⁺
Amelanchier canadensis

7

8

9

13690

1

♀

2

3

4

5

6

7

8

9

13700 *Eristalis* *veneus*

♀

1 *Mesographa geminata*

♂

2 *Andrena cressonii*

♀

12

3

4 *claytoniae*

♂

5 *Dolerus arvensis*

Euphorocera claripennis *Meg.*

6 (*Phorocera edwardsii*)

7 *Coratina tejonensis*

♂

⁺
Ranunculus fascicularis

8 *Osmia albiventris*

♂

9

13710 *Chilosis capillata*

1 *Syrphus arcuatus*

2 *Luciphaga cimbicis* ³ *Turne*

3 *Coratina tejonensis*

♂

⁺
Xanthoxylum Americanum

4 *Osmia lignaria*

♂

5

6

7 *albiventris*

♂

8

9

13720

1

2

3 *Nomada luteola*

♂

4

5

1893
April

13726	<i>Nomada luteola</i>	♂
1		
8		
9		
13730		
1		
2		
3		
4		
5		
6		
7		
8	<i>maculata ovata</i>	♂
9		
13740		
1		
2	<i>Andrena sayi</i>	♂
3		
4		
5		
6		
7		
8		
9		
13750	<i>pruni</i>	♂
1		
2		
3		
4		
5	<i>eressonii</i>	♂
6		
7		
8		
9		
13760		
1		
2		
3		
4		♀
5	<i>claytoniae</i>	♂

12 *Xanthopygus Americanum*

1893

April

12

Xanthoxylum Americanum

13766	<i>Andrena claytoniae</i>	♂
7		
8		
9		
13770		
1		
2		
3		
4		
5		
6		
7		♀
8	<i>morise forbesii</i>	♂
9		
13780	<i>rugosa</i> ³³	♂
1	<i>hippotes</i> Rob.	♂
2	<i>Halictus arcuatus</i>	♀
3		
4	<i>caeruleus</i>	♀
5	<i>Bombus latipennis</i> Lb. ²¹	♀
6	<i>Colletes inaequalis</i>	♂
7		
8		
9		
13790		
1		
2		
3		
4		
5		♂♀
6		♀
7		
8		
9	<i>Gonia exul</i>	♂
13800		
1		
2		
3		
4	<i>frontosa</i>	♂
5		

1893
April

13804	<i>Gonia frontosa</i>	♂	12	Xanthoxylum Americanum
7		♀		
8				
9				
13810	<i>Jurinia apicifera</i>			
1	<i>Andrena isabae</i>	♂	16	Viola palmata v. serrulata
2	<i>Nomada luteola</i>	♀		Xanthoxylum Americanum
3	<i>Lucilia</i> <i>Phormia regina</i>	♂		
4	<i>Andrena cressonii</i>	♂	17	Prunus Americana
5	<i>salicis</i>	♂		
6	<i>Orsodachna atra</i> ? <i>Orsod. alb.</i> <i>Rob.</i>			
7	<i>Haliectus (confusus)</i> <i>Parahaliectus simplex</i>	♀		Ranunculus fascicularis
8	<i>Xylota fraudulosa</i>			
9	<i>Syrphus americanus</i>			
13820	<i>Platycheilus hyperboreus</i>	♂		Antennaria plantaginifolia
1	<i>Mesogropta marginata</i>	♂♀	18	Xanthoxylum Americanum
2	<i>Osmia lignaria</i>	♂		
3	<i>Nomada maculata cuneata</i>	♀		
4	<i>Andrena pruni</i>	♀		
5	<i>cressonii</i>	♂		
6				
7		♀		
8	<i>claytoniae</i>	♂		
9				
13830				
1	<i>Haliectus (gracilis) foxii</i>	♀		
2				
3				
4	<i>eximius</i>	♀		
5				
6				
7				
8				
9				
13840	<i>Xanthogramma felix</i> C.S.			
1	<i>Haliectus leucopus</i>	♀	26	Prunus Americana
2	<i>Syrphus ribesii</i> <i>torvus</i> C.S.	♀		
3	<i>americanus</i>	♂		
4				
5	<i>Andrena saji</i>	♀	27	

		1893	
13846	<i>Chrysogaster nigripes</i> Lw. (<i>ustulata</i> Lw) major	April 27	✓ <i>Prunus Americanus</i>
7	<i>Platycheirus hyperboreus</i>		
8			
9			
13850		May 5	✓+ <i>Ranunculus fascicularis</i>
1	<i>Coenoclinea dupla</i>	♂♀	
2	<i>Nomada soyi</i>	♂	
3	<i>Andrena cressonii</i>	♀	
4	<i>Hale</i>		
5	<i>Meloboris ligatus</i>	♀	
6			
7	<i>fasciatus</i>	♀	
8			
9	<i>hilosus</i>	♀	
13860	<i>brunneus</i>	♀	
1	<i>confusus</i>	♀	
2	<i>Agrochloa (pura) confusa</i>	♀	
3			
4			
5			
6	<i>Agapostemon radiatus</i>		
7	<i>Chilosia capillata</i>		
8	<i>Syrphus americanus</i>		
9	<i>Melanostoma mellinum</i>		
13870	<i>Xylota fraudulosa</i>		
1	<i>Asclera ruficollis</i> 10		
2	<i>Andrena crataegi</i>	♂	✓+ <i>crataegi</i> v. <i>mollis</i> <i>crataegi tomentosa</i>
3			
4			
5			
6			
7			
8			
9			
13880	<i>rugosa</i>	♂	
1	<i>forbesii</i>	♀	
2	<i>claytoniae</i>	♂	
3			
4			
5			

1893

May

vt

coccinea v. mollis

5

Crataegus tomentosa

13881 *Andrena cressonii* ♂

7

8

9 *Halictus arcuatus* ♀

13890 *cressonii* ♀

1 *stultus* ♀ *stylorhiza*

2 *Odynerus tigris* ♀

3 *Myopa vesiculosa* ♂

4

5

6 ♂♀

7 ♀

8 *Pipiza (justica) nigribarba* Lw. ♂

9 *Lhyssogaster (ustulata) Lw. major* ♀

13900 *nigripes* Lw. "

1 *Myiolepta strigillata* ♂

2

3 ♀

4

5 *Xylota fraudulosa* ♀

6 *Allophora diversa* Loz. (MS) *H. galbana*

7 *Gynomyia mortuorum* L.

8 *Calliphora vomitoria*

9 *erythrocephala*

13910 *Lucilia caesar regina*

1 *cornicina*

2 *Lytonera Morellia micans* Meg.

3

4 *Chortophila Phorbia fusciceps* Zett.

5 *Asclera puncticollis*

6 *Diabrotica vittata*

7 *Molophilus bimaculatus*

8

9 *Andrena ~~magosa~~ hippotes* ♀

9

13920 *crataegi* ♂

1 ♀

2 *bimaculata* ♀

3 *Nomada articulata* ♂

4 *Andrena crataegi* ♂

5

vt

coccinea

Crataegus punctata

1893

May

9

+ *collinea*
Crataegus punctata

	10	
13925	<i>Andrena crataegi</i>	♂
7		
8		
9		
13930		
1		
2		
3	(<i>herzi</i>) <i>erythrogastra</i>	♂
	<i>bipunctata</i>	
4	(<i>flavo-clypeata</i>)	♀
5		
6	<i>gigantea</i> <i>personata</i>	♂
7		
8		
9		
13940		
1		
2		
	33	
3	<i>rugosa hibernica</i> <i>Rob.</i>	♂
4	<i>claytoniae</i>	♂
5		
6		
7		
8		
9	<i>Halictus leucopus</i>	♀
13950		
1	<i>ligatus</i>	♀
2	<i>fasciatus</i>	♀
3		
4		
5		
6	<i>confusus</i>	♀
	<i>type</i>	
7	<i>Tiphia inornata clypeata</i> <i>Rob.</i>	♂
8		♀
	10	
9	<i>Empis arida</i> <i>Coq.</i>	<i>type</i>
13960		
1	<i>Pipiza (pistica) nigibarba</i> <i>Lw.</i>	
2	<i>Syrphus niger torvus</i>	
3	<i>Myiolepta strigellata</i>	
4		
5		

1893

May

- 13966 ⁴ *Sarcophaga aegra* WLR.
- 7 ⁹
- 8 ¹⁰ *Lucilia susa*
- 9
- 13970
- 1 ~~sassa~~ *regina*
- 2
- 3 *cornicina*
- 4
- 5
- 6 *Cyrtoneura Morellia micans* Meq.
- 7
- 8 *Coenoclypeus sanguinea*
- 9 *Hippodamia 15-maculata*
- 13980 *Euphoria fulgida*
- 1 *Molophilus bimaculatus*
- 2
- 3
- 4
- 5
- 6 *Diabrotica vittata*
- 7 *Andrena sayi* ♀
- 8 ¹⁰ *erataegi* ♂
- 9 ♀
- 13990 *Polistes metricus* ♀
- 1 *Psilota buccata* ♂
- 2
- 3 *Calliphora erythrocephala*
- 4 *Nomada superba* ♂
- 5 *Augochlora (fura) confusa* ♀
- 6 *similis* ♀
- 7
- 8
- 9
- 14000
- 1
- 2
- 3
- 4
- 5 *Halictus ligatus* ♀

erataegi ^{coccinea} *punctata*

12

15

Knagaria Virginiana n. *Illinoensis*

1893

May

15

✓
Fragaria virginiana or Illinoisensis

14006	<i>Haliastur ligatus</i>	♀
7	<i>fasciatus</i>	♀
8		
9		
14010	<i>fulvus</i>	♀
1	<i>confusus</i>	♀
2		
3		
4	<i>regularis</i> true	♀
5	<i>Protophila affinis</i>	♂
6	<i>pygmaea</i>	♀
7	<i>Paragus tibialis</i> bodoi	
8	<i>Sthacophoria cylindrica</i>	
9	<i>Tropidia mamillata</i> <i>Helicobia</i> ?	
14020	(<i>Sarcophaga</i>) <i>helix</i> Tonn.	
1		
2		
3	<i>Lucilia sylvorum</i>	
4	<i>Nomada superba</i>	♂
5		
6		
7		♀
8		
9	<i>Leratina texensis</i>	♂
14030	<i>Nomada</i> <i>tragi</i> <i>parva</i> Rob.	♂
1		
2	<i>Audrena zigzag</i> personata	♂
3		
4		
5		
6		
7		
8		
9		♀
14040	<i>Haliastur ligatus</i>	♀
1		
2	<i>fasciatus</i>	♀
3	<i>Augochlora similis</i>	♀
4		
5		

✓
C. xalis violacea

18
✓
Potentilla canadensis

1893

May

18

✓

Potentilla bausdersis

14046 Augochlora similis ♀

7 true

8 Prosopis affinis ♂

9 Cistogaster (divisa) occidua

14050 Lucilia caesar

1 Ceratima tejonensis ♂

2 Nomada saji ill.ensis ♀

3 Andrena saji ♀

4 rugosa hippotes ♂

5

6 claytoniae ♀

7

8

9

✓

Prunus serotina

14060 Agapostemon radiatus ♀

1

viridula

2 Augochlora lucidula ♀

3 similis ♀

4 Halictus oriacens ♀

5 leonardi ♀

6

7 fasciatus ♀

8 cressonii ♀

9 zephyrus ♀

14070 confusus ♀

1

2

quaternaria

3 Stratiomyia apicalis Lw.

4 Pipiza (pistica) nigribarba Lw.

5 Chrysogaster nitida

6 Sphaerophoria cylindrica

7

8 Eristalis aeneus

9

14080

1

2 Syrphid pipiens

3 Gonia frontosa

3

4 Sarcophaga cimbicis Towns.

5 Lucilia caesar & alliphora erythrocephala

14086 *Lulliphora cythrozophala*
 7 ~~*Lulliphora cythrozophala*~~ *Phormia regina*
 10
 8 *latifrons*
 9 *latifrons*

14090 *Scatophaga squalida*
 1 *Chortophila Phorbia aera* WERN.
 2 *Synhalonia (speciosa) frater* ♂
 3 *Hemiteles philadelphus* ♂
 4
 5 *Andrena bisceolata*
 6 (*Panurgus andrenoides* L.) ♀
 10
 7 *Andrena erataegi* ♂
 8 ♀
 9

14100

1
2
3
4
5
6
7
8
9

14110

1
2
3
4
5
6
7
8
9

14120

1
2
3
4
5

29
mandibularis ♀
viciniformis
(bicolor) vicina ♀

1893
 May
 18

V
Pimpla serotina

22 V
Crataegus cuneifolia

1893
May

22

✓
Crataegus erus-galli

14126 *Andrena saji*

♀

7

8

~~*zigia*~~ *personata*

♂

9

14130

1

2

3

4

5

6

7

8

9

♀

14140

1

2

3

4

5

6

7

8

9

14150

forbesii

♀

1

2

claytoniae

♀

3

4

5

6

7

8

Halictus tigrularis

♀

9

14160

1

2

3

4

5

stultus

♀ *stylorhina*

1893

May

14166	<i>Haliectus stultus</i>	♀ <i>stygopigea</i>	22	✓ <i>Centaurea euro-galli</i>
7				
8				
9				
14170	<i>Colletes inaequalis</i> Type	♀		
1	<i>Prosofia (verticalis) saniculae</i> Rob.	♂		
2	(<i>Pygmaea</i>) <i>crataegi</i> Rob.	♂		
3				
4	<i>Exoneura fulvipes</i>	♂		
5	<i>Odynerus wahlbiamus</i>	♂		
6	<i>Odynerus tigris</i> <i>Odynerus notostictus</i>	♂		
7	<i>capra</i>	♂		
8	<i>undervis</i>	♀		
9	<i>Crabro scutellatus</i>	♀		
14180				
1	<i>Statiomyia obitula (liabalis) quaternaria</i>			
2	<i>L. hyssopaster nitida</i>			
3	<i>Mesogastra geminata</i> <i>marginata</i>			
4	<i>Xanthogramma emarginata</i>			
5	<i>Surephaga Helicobia quadricincta</i> Loef.			
6	<i>Leucim Phormia terrae norae</i> Desv.			
7	<i>Lytoneura Morellia micans</i> Meg.			
8	<i>Chortophila Phorbia aera</i> W.M.			
9				
14190	<i>Aemaeodera culta</i>			
1	<i>Euphoria fulgida</i>			
2				
3	<i>Molophilus dimaculatus</i>			
4				
5				
6	<i>Enophium quadrifurcatum</i> Say. ^{Lebeck}			
7	<i>Megachile infragilis</i>	♂	29	✓ <i>Rubus villosus</i>
8	<i>Empis tabinata</i> distans			✓ <i>Smilax hispida</i>
9	<i>Nomada sayi</i> flav. Rob.	♂		✓ <i>Fria versicolor</i>
14200	<i>Synhalonia (speciosa) pater</i>	♂	30	
1		♀		
2	<i>Colletes (leucorae) aestivalis</i>	♂		✓ <i>Heuchera hispida</i>
3				
4	<i>Haliectus confusus</i>	♀ <i>ov. l.</i>		
5		"		

1893
May

30
✓
Krizia amplexicaulis

14206 *Alcidamea producta* ♂

7 *Nomada (annulata) americana* ♂

8

9

14210

1

2

3 *Agapostemon (bicolor) viridulus* ♀

4 *Halictus ligatus* ♀

5

6

7 *albipennis* ♀

8

9

14220

1

2

3

4

5

6

7 *confusus* ♀
true

8 *Prosopea affinis* ♂

9

true

14230

1

hygmaea ♂

2 *Odynerus* ^{13 *histrionalis*} ~~*sacchariformis*~~ ¹⁴ *Rob.* ♀

3 *pedicatrix* *gigis* ♂

4 " ♀

5 *serophularia* ♀

6 *clypeata* *Rob.* ♂

7 *anormis* ♀

8

9

14240

1 *Zodion fulvifrons*

2 *Helophilus similis*

3 *histogaster occidua*

4 *Lucilia cornicina*

5 *Megilla maculata*

1893

May

30

✓
Krigia amplexicaulis

14246 *Megilla maculata*

7 *Diabrotica 12-punctata*

8

Eurytomidae

9 *Languria Mozardi* Lat.

Lieberk

in Bull. Am. Ent. Soc. Colost.

June

2

✓
Erigeron Philadelphicus

14250 *Leontina tejouensis*

♂

1

2

3 *Stelis lateralis*

♂

4

5 *Amada (annulata) americana*

♂

6

7

8 (incerta)

♀

9 *Stilpnus ligatus*

♀

14260

1 *fasciatus*

♀

2 *albipennis*

♀

3 *Protopis pygmaea*

♂

4 *Clypeus slypeatus* Rob.

♂

5

6

7

8

9

14270

1

2

♀

3

4

anormis

♂

5

♀

6

7

8

9

14280

1

2

3

4

5

1893
June

- 14288 *Odynerus anormis* ♀
 1
 8
 9

- 14290 *Ammophila vulgaris*
 1 *Zodion fulvifrons*
 2
 3
 4
 5 *Oncomyia lararia*
 6 *Paragus bicolor*
 7 *tibialis*
 8 *Mesograpta marginata*
 9 *Sphaerophoria cylindrica*

- 14300
 1
 2 *Cistogaster occidua*
 3 *inmaculata pullasi*
 4
 5 *Phorantia*
 6 *Byzomyia purpurascens*
 7 *(Diphobryta) floridensis* *Epigimnia*
 8 *Siphona illinoensis* *Turns.*
 9 *Leucostoma atra*
 4
 8 *Sarcophaga uegra* *W. H. R.*
 9 *Helicobia helicis* *Turns.*

- 14310
 1 *Chortophila Phorbia fusciceps* *Zett.*
 2 *Diabrotica 12-punctata*
 3 *Telephorus flavipes*
 4 *Calocoris rufidus*
 5
 6
 7 *Lygae pratensis*
 8
 9

- 7 14320 *Prosope pygmaea* ♂
 1 *Pipiza futehella pubescens* *Lw.*
 2 *Euphorocera clarifemur* *Meg.*
 3 *(Phorocera edwardsii)*
 4 *Sarcophaga Helicobia helicis* *Turns.*
 5 *Coenoria laricea antica* *W. H. R.*

✓
Erigeron Philadelphicus

✓
Galium trifidum

1873
June

14326 *Alcidamea producta* ♂

1 *Stelis lateralis* ♂

8 *Nomada (annulata) americana* ♂

9 *Halictus confusus* ♀

14330 *Sphex mandibularis* ♀

1 *Odynerus clypeatus* Rob.

2

3

4

5

6

7 ¹³ *histrionalis* Rob.
sacchariformis ♂

8

9

14

14340 *pedestris* ♂

1

2

3 ♀

4 ♀

anormis

5 *Paragus tibialis* ♂

6 *Syrphia pipiens*

^{Aphid.} ^{leg.}
7 (*Besleria*) *atra* leg. (MS)

Tachinid

8 *Sarcophaga Helicobia helicis* Tonn.

9 *Chortophila Phorbis fusiceps* Zett.

14350 *Alcidamea producta* ♂

1

2 *Stelis lateralis* ♂

3

4 *Nomada (annulata) americana* ♂

5

6

7

8

9

14360

1

2

3 ♀

(*incerta*)

4

5

2

✓
Potentilla canadensis

5

✓
Erigeron Philadelphicus

1893
June

✓
Erigeron Philadelphicus

14366 *H. cinctus* ^{hemis} *albiventris* ♀

7

8 *Sphærodes* *mandibularis* ♀

9 *Odynerus* ["] *elypeatus* Rob. ♂

14370

1

2 in coll.

3 ♀ *Am. E. s. s.*

4 *anormis* ♀

5

6

7 *Ammophila* *vulgaris* ♀

8 *Zodion* *fulvipes*

9

14380

1 *Paragus* *bicolor*

2 *Mesograpta* *marginata*

3 *Sphaerostoma* *cylindrica*
Phorantia

4 (*H. galunzia*) *purpurascens*

5

6 *Leptogaster* *occidua*

7

8 *pellasii*

9 *occidua*

14390

1

2

3

4 *immaculata* *pellasii*

5 (*Sixobryto*) *E. bigrimyia*

6 *Siphona* *illinoensis* *floridensis* *Town.*

7 *Apinops*
(*Beeseria*) *atra* *Loq.* *MS.* Tachinid

8

9 ³ *Sarcophaga* *cimbicis* *Town.*

14400

1 *Lucilia* *cornicina*

2 *Anthomyia* *albivitta*

3 *Trichius* *piger*

4

5

1873

June

5

✓
Erigeron Philadelphicus

14406 Trichius figer

7

8

9

Hamch.

14410

1 Colletes (becheriae) vestivalis ♀

2

3

4 Andrena ~~ragosa~~ ^{??} spiraeana type ♀

5

6 ~~rossonii~~ ♀

7 Prosopis ~~affinis~~ ^{illinoensis} ~~modesta~~ ♂

8 ~~modesta~~ ^{seji} ♀

9

14420

ziziae

1 Embia labiata distans

2

3

4

5

6

7

8 Siphonella cinerea Ls.

Oxiniidae

9

Loq.

14430 Phytomyza palpalis Loq. (MS)

Phytomyzidae

1 Anthrenus muscaeruna

2

3

4

5

6

7

8

9

14440

1

2

3 Cryptorhynchus hauserioides

4

5

triste

1873
June

✓
Shiraz Arundus

14446 *Cryptorhopalum triste*

- 7
- 8
- 9

14450

- 1
- 2
- 3
- 4
- 5
- 6
- 7
- 8
- 9

14460

- 1

2 *Oxypilus glabratus*

- 3
- 4
- 5

6 *Leptura pubera* Day

L. oramboid

7 *Eudonees picipes*

- 8
- 9

14470

- 1
- 2
- 3
- 4

5 *Aemasops directa*

Malichidae
Chrysomelidae

6 *Attalus scinectus* Day

7 *Bruchus kibisei*

- 8

9 *Mordellistena biplegiata*

14480

- 1
- 2
- 3
- 4
- 5

2
aspersa Melv.

"
" *tosta* Lec.

4 *Centrinus hummus*

see

1843

June

14486. *Lentiginus pumilus*

7

8

9

14490

1

2

3

4

L. 14486

5 *Epuraea truncatella* Mann

6 *Sarcophaga*

7 *Paragus tibialis*

8 *Tropidica mammilata*

9 *Chistogaster ovidua*

14500 *Collops 9-maculatus*

1 *Mordellistena comata*

2

3

Trypites barbatus

4 *Meriades ~~parvulus~~ brunneatus* ♂

5

6 *carinatus* ♀

7 *Halictus albipennis* ♀

8 *pinosus* ♀

9

14510 *Odynerus slypeatus* Rob. ♂

1

2

3 ♀

4 ¹⁴ *pedestris ziziae*

5 *Leucopis affinis* ♀

6 *Paragus tibialis*

7 *leslor*

8 *Mesograpta geminata*

9 *marginata*

14520 (*Phaenanthus palomjia*) *puchariensis*

1 *Chistogaster immaculata pallasii*

2

3

4 *obovata*

5 *concolorata atra*

Collops.

7 ⁺ *Spiraea Arvensis*

8. ⁺ *Smilax herbacea*
⁺ *Erigeron strigosus*

12

1893
June

14526 *Miltogramma flavicornis*
 7
 8
 9

14530 *argentifrons*
 1

7

2 ^{boj.} *Besseria atra* ³ (MS)
 3 *Sarcophaga cimbicis* ² *Townsendi*
 4 *l. hortobila* *Phorbia fuscescens* *Zett.*
 5 *Megachile montivaga* ♂
 6 *Nomada (incerta) americana* ♀
 7 *Malictus albipennis* ♀

Tachinid

8
 9

14540 *truncata*
 1 *Prozopsis affinis* ♀

2 ⁴ *Odynurus elyptus* *Robt.* ♂

3
 4 ¹³ *histrioides* *sacchariformis* *Robt.* ♂

5 *l. crebris elyptus* ♂

6 *l. hysis*
 7 *Bracon longicaudus*

8 *Mesograpta geminata*
 9 *Zodion fulvifrons*

14550 *Cephalera (suckera) tenuis*
 1 *histogaster occidua*

2 *histogaster occidua*
 3

4 *immaculata*

5 *immaculata pallasi*
 6

7 *Gymnosoma par*
 8 *Gymnosoma par*

9 *Sarcosoma aurifrons*
~~*Sarcosoma aurifrons*~~

14560 *Miltogramma cinerascens*
Pachyophthalma floridensis
 1 *Miltogramma cinerascens*

2 *argentifrons*
 3

4 *Anthomyia albiveta*

5 *Lobioptera indecora* *Lw.*

8
Geomyzid

12 *Erigeron strigosus*

14 *Pentstemon laevigatus* v. *Digitalis*
Erigeron strigosus

1893

June

- 14566 *Lobioptera indecora* Ls.
- 7 *Colletes (houshensis) aestivalis* ♂
- 8 ♀
- 9 *Nomada (annulata) americana* ♂
- 14570 ^{Pomurginus} (*Calliopsis*) *albitarsis* ♂
- 1 *Andrena rudbeckiae* ♂
- 2 *Halictus confusus* ♂
- 3
- 4 *filosus* ♂
- 5 *fulvifrons*
- 6 *Ocyptera (euckenor) tenuis*
- 7
- 8
- 9
- 14580
- 1
- 2
- 3 *Aeroglossa hesperidarum*
- 4 *Menades ~~eximatus~~ ^{productus}* ♂
- 5 *eximatus* ♀
- 6 *Halictus confusus* ♂
- 7
- 8
- 9
- 14590
- 1
- 2
- 3
- 4
- 5
- 6
- 7
- 8
- 9
- 14600
- 1 *Odynerus ¹³ ~~sacchariformis~~ ^{histrionalis} Rob.* ♂
- 2
- 3 *pedestris* *zygal* ♂
- 4 " ♀
- 5

8
Bromyid

14

✓
✓
Erigeron strigosus
Houshensis hispida

✓
Rudbeckia hirta

21

✓
Parthenium integrifolium

1893
June

21

✓+
Parthenium integrifolium

14606 *Oxybelus frontalis*

7

8

9

~~emarginatus~~ *analis*

14610 *Hedychium nilaccum* *haroum*

1 (*Bracon*) *Vipio robertsonii* *Ashm.* ♂ *Braconid*

2 *Agathis vulgaris* "

3 *Empis (Clausen)*

4 *Zodion fulvifrons*

5 *Sphaerostoma cylindrica*

6 *Syrphia pipiens*

7 (*Phoranthia*) *Phoranthia purpurascens*

8 *Mitogramma flavicornis*

9 *Macquartia ^{cinerascens} pristis* *Wlk.*

boq. 14620 *Aporia limaesidis* *Twns.*

1 *Sarcophaga*

Tachinid

2 *Melanocoryphus biensis* *Say*

Hemip.

3 *Macropis steironematis* ♀

✓+
Steironema lanceolatum

4

5

6

7

8

9

14630

1 *Colletes (henckerae) aestivalis* ♀

✓+
Henckera hirsuta

2

3 *Bombus vagans* ♀

23 ✓+
hlematis Pitheri

4 *Volucella vesicularis*

5 *Halictus confusus* ♂

✓+
Rhus glabra ♀ fls.

6

7

8 *Colletes willistonii* ♂

9

14640

1

2 *eulophi* ♂

3

4

5

1893
June

23
Rhus glabra

14642 *Cybalus ~~marginatus~~ analis* ♂

" *frontalis* ♂

8 *Ammophila gryphus*

9 *Troodontia philadelphia*

14650 *Pisonomyx thomae*

1 *Pomphilus ~~marginatus~~* type

2 *Vipio robertsonii* Ashm. ♀ *Breconid*

3 *Physocephala tibialis*

4 *Belvozia bifasciata*

5 *Jurinia ussifera*

6

7

8

9

14660 *Ticophora ~~cephaloideus~~*

1 *Lophocera ^{fusata} fusata* V. d. W.

2 *Sarcophaga Halicobia helixis* F. Wms.

3 *Andrena erataegi* ♀

4 *Halictus parallelus* ♀

5 *brunneus* ♂

6 ♀

7 *Agapostemon ^{viridulus} (bicolor)* ♀

8 *radiatus* ♀

9

14670 *Colletes willistonii* ♂

1

2 ♀

3

4

5

6 *culphi* ♀

7 *bercei robertsonii* ♂

8

9

14680

1

2

3 *compacta* ♂

4

5

24

1893
June

- 14686 *C. orearia compacta* ♂
- 7
- 8 *Mimica festiva cressonii* Pack. ♀
- 9 *Amnophila gryphus*
- 14690 *vulgaris*
- 1 *I sodontia philadelphia*
- 2
- 3
- 4 *Prionoxystus thomae*
- 5 *Mesografa marginata*
- 6 *Cryptera (euchenor) tenuis*
- 7
- 8
- 9 *Archytus atrovirens* Deav.
- 14700 (*Jurinia smaragdina*)
- 1 *Archytus (abieifera) andis* F.
- 2
- 3
- 4
- 5 *Scroglossa hesperidarum*
- 6 *Pachyophthalmus floridensis*
- 7 *Sarcotomomyza aurifrons*
- 8 *Sarcophaga hunteri* Wough
- 9 *Sarcophaga aegra* W. W. K.
- 14710
- 3
- 1 *cimbicis* Taus.
- 2
- 3 *Helicobia* sp. 1824
- 4 *Stenomoxys calcitrans*
- 5 *Lucilia sylvarum*
- 6 *cornicina*
- 7
- 8 *Chortophila Phorbia fuscescens* Jett.
- 9
- 7 14720 *Mordella marginata*
- 1 *Megachile montivaga* ♀
- 2 *Heriades varinatum* ♀
- 3 *Augochlora (humeralis) foveola* ♀
- 4 *Halictus confusus* ♂
- 5 *Clypeatus* *Clypeatus* Rob.

24

+
Rhus glabra

20
Sarcophaga

27

+
Parthenium integrifolium

14726 ¹³ *Odysnerus* ~~*caecatoriformis*~~ ^{*histrionalis*} Rob 2

7 *anormus* 1

8 *O. sylvicola* ~~*marginatus*~~ *frontalis*

7

14730 ~~*marginatus*~~ *analis*

1 *C. eximia robertsonii*

2 *compacta*

3

4 *Aminophila intersepta*

5 *H. glotoma humeralis*

6 *clausa*

7 *Empis*

8 *Mezopta geminata*

9 *Sphaeroboria cylindrica*

14740 *Oxyptera* (*eulheor*) *tenuis*

1 *Libygaster* *ocidua*

Maegwartia pristis

2 *Aphonia limacodia* Twns.

(*Hittogramma*) *Dorsalaima bilineata* v. n.

3 *Heteronychia emersoni*

4

5

6 *Sonstainia*

7

8

9

14750

1 *argentifrons*

2

3

4 *Sarcophaga hunteri* Hough

5 *Stomoxys calcitrans*

6 *Lucilia sylvorum*

7 *Anthomyia albivitta*

8 " *marginata* W. R.

9 *Lobioptera indocora* Lw.

14760 *Typhocerus sinuatus*

1

2

3 *Pentaria trifasciata*

4 *Galbeoris rapidus*

5 *Odontomyia nigrirostris* Lw.

1875

~~July~~
June
27

Parthenium integrifolium

Tachinid

20
Sarcophaga

M. edgk.

Coupepsa palmata

log

1893
July
June
27

- 14766 *Zodion fulvifrons*
- 7 *Tyrocerus sinuatus*
- 8
- 9 *Mordella scutellaris*

+
Coreopsis palmata

- 14770
- 1 *Maeropsis steironematis* ♀
- 2
- 3
- 4

+
Steironema lanceolatum

- 5 *Papilio turnus*
- 6 *Protoseimya siphonina* Bigot.
- 7 *Maeropsis steironematis* ♂
- 8 ♀
- 9 *Megachile brevis* ♀

14 July
Anchorage 1

+
Asclepias tuberosa
+
Rudbeckia hirta
+
Steironema lanceolatum

- 14780 *Nomada (incerta) americana* ♀
- 1 *Halictus andreniformis* ♀
- 2 *Halictus ligatus* ♂
- 3
- 4
- 5
- 6 *Odynerus unormis* ♂
- 7 *Ammophila pictipennis*
- 8
- 9 *intercepta*

+
Coreopsis palmata

- 14790 *Prionoxystus thomae*
- 1 *Toponeura abdominalis*
- 2 *Zodion fulvifrons*
- 3 *Stenomoxys calcitrans*
10
- 4 *Lucilia caesar*
- 5

- 6 *Euciphoma mira* Coq.
- 7 *Tyrocerus sinuatus*
- 8 *Episuta sericans* Lesc.

M. aedylus
in coll. Am. Ent. Soc. Meloidae

+
Melanthium virginicum

- 9 *Trichopoda pennipes*
Archytus stoviae Desv.
- 14800 (*Juvinia smaragdina*)
- 1 *Micropalpus fulgens*
- 2
- 3
- 4 *Sarcophaga cimbicis* Tonn.
- 4
- 5 *Lucilia*
10

1893

July

14806	<i>Anthomyia marginata</i> W.P.R.	Anthomyia	3	✓ <i>Melanthium virginicum</i>
1	<i>Tussockia figae</i>			
8				
9	<i>Moidella melasna</i>			
14810	<i>Melissodes purplera vernoniaca</i>		1	✓ <i>Rudbeckia hirta</i>
1				
2				
3				
4	<i>8-dentata</i>			
4	<i>Coelioxys 8-dentata (albipes)</i>		♂	
5	<i>Andrena rudbeckiae</i>		♂	
6			♀	
7				
8				
9				
14820	<i>Odontomyia nigrirostris</i> Lw.			✓ <i>Verbesina helianthoides</i>
1	<i>Melissodes obliqua</i>		♀	
2	<i>Megachile follicaris</i> Say		♂	
3	<i>frugivora</i>		♂	
4				
5			♀	
6	<i>brevis</i>		♂	
7				
8			♀	
9				
14830				
1				
2	<i>montivaga</i>		♀	<i>Megachile</i>
3	<i>invidiosa</i>		♀	
4	<i>Heriades bucconis</i> Say		♀	
4	<i>Aleodamea producta</i>		♀	
5				
6	<i>8-dentata</i>			
6	<i>Coelioxys 8-dentata (albipes)</i>		♂	
7	<i>Halictus ligatus</i>		♂	
8	<i>Monedula pictifrons</i>		♂	
9			♀	
14840	<i>Ammophila gryphus</i>		♂	
1				
2				
3				
4				
5				

1893

July

14846 *Arimnophila gryphus*

7 *intercepta*

8

9 *hickmanii*

14850 *Systoechus vulgaris*

1 *Anthrax parvicornis*

2

3 *Phileremus illinoensis*

4 *Callisopsis andreniformis*

5 *Malieta fasciata*

6 *regularis*

7

8 *Augochlora similis*

13 *histrionalis*

9 *Dynemus socialiformis* *Robt.*

14

pedestris gigise

1

2 *Lerema compacta*

3 *Uedychrum violaceum*

4 *Andrena rudbeckiae*

5

6

7

8 *Melissodes dentiventris pennsylvanica*

9 *Malieta pectoralis*

14870

pruinosa

log.

1 *Oxyptera dosiades* *Wlk.*

2 *Enderces fuscipes*

3 *Megachile (petulana) optiva*

4

5 *Coelioxys dubitata rufitarsis* . .

Panurginus

6 *Calliopsis albitarsis*

7 *Agapostemon (bicolor) viridulus*

8 *Systoechus vulgaris*

9 *Eristalis transversus*

14880

Euphoria fulgida

1 *Labro interruptus*

2 *Myzine sepeineta*

3 *Sarcophaga Helicobia heliois*

4 *Lucilia cornicina*

5 *Diabrotica atripennis*

✓+ *Verbesina helianthoides*

✓+ *Geum album*

✓+ *Rudbeckia hirta*

✓+ *Geum album*

✓+ *Verbesina helianthoides*

✓+ *Sambucus canadensis*
✓+ *Parthenium integrifolium*

tyf) lost from pen
14860

7

7

7

7

7

1875

July

14886 *Dicentra virens*

11

✓+ *Parthenium integrifolium*

7 *Rhaphanus limbatulus*

8 *Melissodes obliqua* ♂

13

✓+ *Lepachys pinnata*

9 *illinoensis* Rob. ♂

14890 *fulvicornis* ♂

✓+ *Dilophium integrifolium*

1

2

3 (*virigenia*) *agilis* ♂

4

5

6 *Megachile pugnata* ♂

7 ♀

8 *inimica* ♂

9 *montivaga* ♂

14900 *brevis* ♂

1 (*petulans*) *optiva* ♂

2 *Epeolus remigatus* ♂

*

3 *concaus* ♂

4 *lanatus simplex* ♂

5 *Agrostemon bicolor* ♀

6 *Systoechus vulgaris*

7

8 *Histogaster occidentalis*

9 *Melissodes dentiventris* ♂

14

14910 (*virigenia*) *agilis* ♂

1 *Megachile pugnata* ♂

2 ♀

3

4 (*petulans*) *optiva* ♂

5 *brevis* ♂

7

6 *Melissodes (virigenia) agilis* ♂

✓+ *Lepachys pinnata*

7 *obliqua* ♂

8 *Habitus leouxii* ♀

9 *Bambex umbilipennis*

14920

1

2 *Prionomyx atrata*

7

3 *Melissodes obliqua* ♂

✓+ *Rudbeckia hirta*

4 *perplexa pennsylvanica* ♀

5

1893
July

14926 *Megachile brevis* ♂
7 ~~6-dentata~~ *addenda* ♀

8 *Epeolus livatus concolor* ♂

9 *Andrena rudbeckiae* ♂

14930 ♀

1

2 *Monedula pictifrons* ♀

3

4

5 *Epeirosoma fascipennis*

6 *Xenoglossa ipomoeae* ♂

7

8 *Entechmia tawrea* ♂

9

14940

1

2

3

4

5

6

7

8 *Ocyrtora* ^{lutea} ~~caroliniae~~ ^{Doser.} *Wlbr.*

9 *Melissodes obliqua* ♀

14950 *Megachile inimica* ♂

1 *(petulana) optiva* ♂

2 *Myodites fasciatus*

3

4

5 *Melissodes obliqua* ♀

6

7

8 ^{sh.} *denticulata pennsylvanica* ♂

9 *Megachile brevis* ♂

14960 *Bembex nubillipennis*

1

2

3

4

5

14

Rudbeckia hirta

Ipomoea pandurata

19

Steuanthium angustifolium

Lepachya pinnata

Silphium integrifolium

21

Solidago missouriensis

24

Lepachya pinnata

1893

July

14966	<i>Bombex nubillipennis</i>		24	<i>Lepachys pinnata</i>
7				
8	<i>Melissodes obliqua</i>	♀	26	
9				
14970				
1	^{st.} <i>Illinoensis</i> Rob. 1/1/11	♀		
2	<i>Megachile brevis</i>	♂		
3	<i>E. foveola</i> humeralis <i>concolor</i>	♂		
4	<i>concolor</i>			
5	<i>concolor</i>	♀		
6	<i>Bombex nubillipennis</i>			
7				
8				
9				
14980	<i>Melissodes obliqua</i>	♂	27	<u>u. H. m. l. w.</u>
1				
2				
3				
4				
5				
6				
7		♀		
8				
9				
14990				
1				
2	<i>Sugochlora (humeralis) ferida</i>	♂		
3	⁴ <i>Gdynerus elypeatus</i> Rob.			
4	<i>Monedula pectifrons</i>			
5	<i>Eusiphona mira</i> Loq.	♂		<i>Muscidal</i> <i>acalyptata</i>
6	<i>Melissodes obliqua</i>	♂	28	
7				
8				
9				
15000				
1				
2				
3				
4				
5				

1873

July

28

✓
Lebachys pinnata

15001 *Melissodes obliqua* ♂

7

8

9

15010 ♀

1

2

3

4 (*aurigena*) *agilis* ♂

5 *Megachile brevis* ♂

6 *Agapostemon radiatus* ♂

7 *Ammodhila hirtipennis*

8 *Nemacodera pulchella*

9

15020 *Megachile (petulans) optiva* ♂

1 *Dugochlora (humeralis) fervida* ♂ h

2 *Melissodes obliqua* ♀

3

4

5 *Odynerus arvensis*

6 *Bembex nubillipennis*

7

8

9 *Monedula hirtifrons*

15030

1

2 *Zodion leucostoma*

3

4 *Melissodes coloradensis* ♂

5 *Nomia nortoni* ♂

6 *Zodion leucostoma*

7

8 *Megastizus brevipennis* ♂♀

9 *Eristalis flavipes*

15040 *Lyphocera sufficauda*

1 *Agapostemon (bicolor) viridulus* ♂

2 *Melissodes perplexa boltoniae* ♀

3 *Halictus albipennis* ♀

4 *Prosofia pygmaea* ♀

5

Aug.
2

✓
Silphium integrifolium

✓
Asclepias verticillata

✓
Lebachys pinnata

✓
Lythrum alatum

✓
Petalostemon violaceus

✓
Lebachys pinnata

✓
Centa maculata

✓
Silphium integrifolium

✓
Solidago Missouriensis

1873

Aug.

15046	<i>Protophia pygmaea</i>	♀	9	✓ <i>Solidago Missouriensis</i>
1				
8	<i>Encyrtus genatus</i>	♀		
9	<i>Myzine sexineta</i>	♂		
15050		♀		
1	<i>Diphloplazia unonota</i> ^{floccidirostris Pol.} Texas			Tachinid
2	<i>Melissopterus circumcinctus</i>			
3				
4	<i>argentifrons</i>			
5	<i>Melissopterus coloradensis</i>	♂		✓ <i>Leucis pygmaeoides</i>
6	<i>Megachile latimanus</i>	♂		
7				
8		♀		
9	<i>inimica</i>	♀	s.c.h.	
15060	<i>Agapostemon (bicolor) viridulus</i>	♂		
1	<i>Stylogaster biannulata</i>			
2	<i>Bombus separatus</i>	♂	10	
3				
4				
5		♀		
6	<i>Melissopterus coloradensis</i>	♂		
7	<i>(aurigena) agilis</i>	♂		
8				
9		♀		
15070	<i>Megachile latimanus</i>	♂		
1		♀	s.	
2	<i>concolor</i> <i>Epeolus remigatus</i>	♂		
3		♀		
4	<i>remigatus</i>	♀		
5	<i>Agapostemon (bicolor) viridulus</i>	♂		
6				
7				
8				
9				
15080		♀		
1				
2	<i>Eteboropa fasciata</i>			
3	<i>Stenobothrus vulgaris</i>			
4	<i>Physoccephala texana</i>			
5	<i>Papilio asterias</i>			

1893
Aug.

- 15086 Pamphila metacomet
- 7
- 8 Megastizus brevifemur ♂
- 9
- 15090 Melissodes desponsa emili ♂
- 1 Nalictus tegularis ♀
- 2 Prosochis pygmaea ♀
- 3
- 4 Polistes pallipes
- 5 Eumenes fraternus
- 6 Odynerus arvensis
- 7
- 8
- 9 *vagus unornis*
- 15100
- 1 *vagus* ♂
- 2 ♀
- 3 *bigeninus*, Pttu.
crabro chrysargenteo ♂
- 4 Oxybelus frontalis
- 5 Philanthus ventralis
- 6 Eucereus zonatus
- 7 Larra distincta
- 8 Ammophila vulgaris
- 9 *intercepta*
- 15110 Prionoxystus atrata
- 1 Myzine sepioides
- 2
- 3 Scolia bicincta
- 4 Hedychrum violaceum siltii
- 5
- 6
- 7
- 8
- 9
- 15120
- 1
- 2
- 3
- 4
- 5

- 10 *Liatris pyenostachya*
- 11
- 12
- 13
- 14 *Briens lanceolatus*
- 15
- 16
- 17 *Solidago Missouriensis*

1893

Aug.

17

✓+
Solidago Missouriensis

15126 Hedysarum villosum Vli

7 Psoralea argemone

8 Microtus similimus Gr

Praxid

7 Comptosia fasciata

15130

1

2

3

4

5

6 Erythropoda fascipennis

7

8 Siphoplusia anomala

9 Hiltogramma flavicornis

15140

1 Gymnoprocta clarifrons

20

2 Sarcophaga hunteri Hough

Sarcophaga

3 Epeolus ~~remigatus~~
concolor

♀

✓+
Helianthus mollis

4

5

6

7

8 Agapostemon (bicolor) viridulus ♂

9 Systoechus vulgaris

15150

1

2 Anthrax haleyon

3 Siphoplusia anomala

4 Pimpla metacomet

5 Melissodes coloradensis ♂ s.

6 " bimaculata ♀ "

7 " desponsa emiei ♀ "

8 " similima
(dentiscentris)

9 " ♂ "

15160 Megachile latimanus ♀ c. h.

1

s.

2 Epeolus ~~remigatus~~ remigatus ♀

3

4 Agapostemon radiatus ♂

5 Melissodes desponsa emiei ♂

18

✓+
Vernonia fasciculata
✓+
Cnicus laucolatus

1897
Aug.

- 15116 *Melissodes deshonae ewicki* ♂
- 7
- 8 *Megachile septentata* Rob. MS. ♂
- 9 *Melissodes bimaculata* ♀
- 15170 *Megachile epilis* ♀
- 1
- 2
- 3 *Coelioxys modesta* Sm. ♀
- 4 *Colletes americana* ♂
- 5 *Melissodes perplexa boltoniae* ♀
- 6 *Leucospiza dubia* ♂
- 7 *Halictus confusus* ~~*confusus*~~ ♂
- 8
- 9
- 15180
- 1
- 2 *Polistes pallipes* ♀
- 3 *Eucerceris zonatus*
- 4 *Larva distincta* ♂
- 5
- 6
- 7
- 8 *Ammophila pictipennis*
- 9 *Hedychrum violaceum wiltii*
- 15190
- 1
- 2
- 3
- 4
- 5
- 6
- 7
- 8
- 9 *Euprocopia fascipennis*
- 15200
- 1 *Melalucina*
- 2 *Gymnosoma* sp.
- 3 *Miltogramma cinerascens*
- 4 *flavicornis*
- 5 *Gymnoprocta clarifera*

- 18 *Chrysus lanceolatus*
- 19 *Sium eicutifolium*
- Solidago Missouriensis*

Dapid.
Fulvifid.

boq.

15206 *Gymnosporophora clarifrons*

7 (~~*Durophaga*~~) *Helicobia helioides* Teno

8 *Melissodes coloradensis* ♂

9

15210 (~~*unigenia*~~) *agilis* ♀

1

2 *Ephealus lunatus concolor* ♀

3 ~~*Panurginus rugosus*~~ *rugosus* ♂

4

5 *Andrena fulvella* ♂

6

7

8

9

15220 ♀

1

2 *Scolia bicincta* ♀

3

4 *Spharostolus fulvus*

5 *Eropozoa fasciata univ.*

6 *Melissodes (unigenia) sp.* ♂

7 ♀

8 *pennsylvanica*

9 *Andrena fulvella* ♂

15230

1

2 ♀

3

4 *Panurginus rugosus* Rob. ♂

5 ♀

6

7

8

9 *Andrena aliciae* ♀

15240 *Sytocetus vulgaris*

1 *fulvipes halcyon*

2 *Ephealus meridionalis mesoniv.* ♂

3 *Andrena fulvella* ♀

4 *Panurginus rubicelliae* Rob. ♂

5

1893

Aug.

19

✓^x *Solidago Missouriensis*

✓⁺ *Helianthus mollis*

✓⁺ *Helianthus tuberosus*

22

✓⁺ *Helianthus strumosus*

✓⁺ *Rudbeckia triloba*

1893
Aug.

- 15244 *Calliopsis* ^{*rudbeckiae* Rob.} *illinoensis* ♂
- 7 ♀
- 8 *Andrena aliciae* ♀
- 9 *Odynerus arvensis*
- 15250 *Scolia bisincta*
- 1 *Siphophylaxia anomala*
- 2 *Mordellistena marginalis* Say
- 3
- 4
- 7 5 *Melissodes* ^{*pennsylvanica*} ~~*dentiventris*~~ ♂
- 6 *Anthrax halcyon*
- 7 *Melissodes desponsa emici* ♂
- 8
- 9
- 15260 *Panurginus* ^{*perplexa* boltoniae} ♀
- 1 *Calliopsis* ^{*rudbeckiae* Rob.} ~~*illinoensis*~~ ♂
- 2 ♀
- 3 *sp.* ♀
- 4 *sp.* [✓] *labrous* ♀
- 5 *Andrena aliciae* ♂
- 6 ♀
- 7
- 8 *Ptilodexia abdominalis* Deav. *Dexid*
- 9 (*Proserna*) *Leskiomina tenera* Wd.
- 7 15270 (*Coronimyia*) *geniculata* *Tachinid*
- 1 *Melissodes* ^{*pennsylvanica*} ~~*dentiventris*~~ ♂
- 2
- 3
- 4
- 5 *Megachile montivaga* ♀
- 6 *Calliopsis labrosiformis* ♂
- 7 ♀
- 8 *Andrena pulchella* ♀
- 9
- 15280 *Ammophila gryphus*
- 7 1 (*Coronimyia*) *geniculata* *Tachinid*
- 2 *Megachile (petulans) optiva* ♂
- 3 *Epeolus* ^{*concolor*} ~~*marginatus*~~ ♀
- 4 *Calliopsis labrosiformis* ♀
- 5

22 *Rudbeckia* ~~*triloba*~~ *triloba*

7 22 *Boreopsis triptera*

7 22 *Linicus altissimus*

24

✓+ *Rudbeckia triloba*

7 22 *Boreopsis triptera*

7 22 *Helianthus strumosus*

Number	Species	Sex	Date	Plant
15286	<i>Andrena pulchella</i>	♀	1893 Aug. 24	<i>Helianthus sturmosus</i>
7	<i>Calliopsis rugosus</i> Robt.	♀		<i>Helianthus tuberosus</i>
8				
7	<i>Andrena pulchella</i>	♂		
15290				
1		♀		
2				
3	<i>Ephrosopa decora</i>			<i>Echinacea purpurea</i>
4	<i>Bombus separatus</i>	♂	25	<i>Linum lausdlatia</i>
5	<i>Melissodes hesperia emei</i>	♂		
6				
7		♀		
8				
7	<i>Megachile latimanus</i>	♀		
15300	<i>Xanthogramma (divisa) emarginata</i> <i>rudbeckiae</i> Robt.		26	<i>Solidago canadensis</i>
1	<i>Calliopsis illinoensis</i> v.	♀		<i>Rudbeckia triloba</i>
2	" <i>labrous</i>	♂		
3		♀		
4	<i>Andrena aliciae</i>	♂		
5		♀		
6	<i>Eptastus suavelens</i>			
7	<i>Ptilodexia abdominalis</i> Desv.			
8	(<i>Prozema</i>) <i>Leskiomima tenera</i> Wd. <i>E. bigrimpa</i>			
9	(<i>Colletes</i>) <i>penicillata</i>			
15310				
1	<i>Bombus separatus</i>	♀		<i>Helianthus tuberosus</i>
2	<i>Melissodes (aurigaria) agilis</i>	♂		
3	<i>coloradensis</i>	♀		
4	<i>Megachile brevis</i>	♀		
5	<i>Andrena pulchella</i>	♀		
6	<i>Panurginus</i> <i>Calliopsis rugosus</i> Robt.	♀	Sept. 4	<i>Rudbeckia triloba</i>
7	<i>Panurginus illinoensis rudbeckiae</i> Robt.	♂		
8				
9				
15320				
1				
2		♀		
3				
4				
5	<i>Haliatus coriaceus</i>	♀		

1893
Sept.

15326 *Topophora amphitea*

4

✓+
Rudbeckia triloba

7 (*Prozema*) *Leskiomina tenera* Wd.

8 (*Coronimyia*) *geniculata*

Pachimid

15330

7

1 pennsylvanica

2 *Melissodes denticulata* ♀

✓+
Coreschais aristosa

3

4 perplexa boltoniae ♀

5

6 *Megachile brevis* ♀

7 *Calliopsis octomaculata* ♂

8 *Perdita 8-maculata* Day

15340

1 ♂♀

2 ♀

3

4 *rudbeckiae* Rob.
~~*virginica*~~ ♀

5

6 *rugosa* Rob.
~~*meigeni*~~ ♀

7 *Andrena aliciae* ♀

8

9 *Colletes compacta* ♂

15350

1

2

3 ♀

4 *Odynerus tigris*

5 *Bembidula ventralis*

6 *Epetaster suavelens*

7

8

9

15360 *Senigmostoma rufipes* Ashm.

Braconid

1 *Systropus macer*

2 *Scaptisera parvicornis*

Dexid

3

4

5

1893
Sept.

15366	<i>Scotiptera parvicornis</i>		4	<i>Coreopsis aristata</i>
7				
8	<i>Philodexia abdominalis</i> Desv.	Dejid		
9				
15370	(Prozema) <i>Leptomima tenera</i> Wd.			
1	<i>Aeroglusa hesperidarum</i>	Echinomyia		
2	<i>Polotaria robusta</i> Wd.	Foot		
3	<i>Siphoblagia anomala</i>			
	<i>Aetia philipennis</i> Fll.			
4	(<i>Gymnosarcia americana</i> (Wms.))	Tachinid		
5				
6				
7	<i>Collates latitarsis</i>	♂ s.	5	<i>Physalis lanceolata</i>
8		♀ s.c.h.		
9				
15380				
1				
2				
3				
4				
5	<i>willistoni</i>	♀		
6	(Prozema) <i>Leptomima tenera</i> Wd.		7	<i>Rudbeckia triloba</i>
	(<i>dentiventris</i> Tru.)			<i>Coreopsis aristata</i>
7	<i>Melissodes disparca americana</i> Let	♀ s.c.h.		
8	<i>dentiventris</i> similis	♂		
9	<i>Meriades carinatum</i>	♂		
15390	<i>Epeolus (mercatius) pusillus</i>	♂		
	Perdita			
1	<i>Callipepla octomaculata</i> Say	♂		
2				
3				
4				
5				
6				
7				
8				
9				
15400				
1				
2				
3				
4				
5				

Leaf

1893
Sept.

15406 ^{Perdita} ~~Calliopeis~~ octomaculata Say ♂

7

^{Perdita} ~~Calliopeis~~ aristosa

7

8

9

15410

1

2

3

4

5

6

7

8

9

15420

1

2

3

4

5

6

7

8

9

15430

1

2

3

4

5

6

7

8

9

15440

1

2

3

4

5

♀

1893

Sept.

✓
Boreopsis aristosa

<i>Psudites</i>		
15446	<i>halliopsis octomaculata</i> Say	♀
7		
8		
7		
15450		
1		
2		
3		
4		
5	<i>compositarum</i>	♂
6	<i>labialis</i> <i>solidaginis</i>	♂
7	<i>calosiformis</i>	♀
8	<i>rugosa</i> Rb.	♀
9	<i>pubescens</i> <i>Rosa</i> Rb. <i>illinoensis</i>	♂
15460		
1		
2		
3		
4		
5		
6		
7		
8		
9		
15470		
1		
2		♀
3	<i>bolletes compacta</i>	♂
4		
5		
6		
7		
8		
7		
15480		
1		
2	<i>halictus coriaceus</i>	♂
3	<i>Exetastes swainsoni</i>	
4		
5		

1893
Sept.

15482	<i>Aenigmastoma rufipes</i> Schum.	Braconid	7	<i>Coreochus aristosa</i>
7				
8	<i>Zodion</i> (<i>fulviformis</i>) ^{pulchris} <i>illinoensis</i>			
9	<i>Spharnopolius fulvus</i>			
15490	<i>Systropus macer</i>			
1	<i>Chrysoaster nitida</i>			
2	<i>Syrphus americanus</i>			
3	<i>Scotipecta parvicornis</i>			
4	<i>Neoglossa hesteridarum</i>			
5	(<i>Echinomyia</i>) <i>Pleteria robusta</i> Wd.			
6	<i>Siphoplazia anomala</i>			
7				
8	<i>Aetia piliformis</i>			
9	(<i>Gymnosporea americana</i> Twns.)	Tachinid		
15500	<i>Aphidius</i> ^{boq.}			
1	(<i>Besleria</i>) <i>atra</i> boq. (MS)	"		
2	<i>Miltogrammus argentifrons</i>			
3	<i>Myodites</i>			
4	<i>Trypeta productus</i>			
4	<i>Massades punctatum</i> <i>barbatus</i> ♂		14	
5	<i>Epeolus</i> ^{pusillus} <i>medicatus</i> <i>illinoensis</i> ♂			
6				
7	<i>antennalis</i> Rob.			
7	<i>compacta</i> ♂			
8	<i>illinoensis</i> <i>pusillus</i> ♀			
9	<i>Calliopsis compositarum</i> ♂			
15510				
1	<i>Andrena aliciae</i> ♀	v. r. c. h.		
2	<i>Colletes compacta</i> ♂			
3				
4		♀	s.	
5	<i>Spharnopolius fulvus</i>			
6	<i>Toxophora umbrata</i>			
7	<i>Scotipecta parvicornis</i>			
8				
9	<i>Ptiloderia abdominalis</i> Desc.	Dipid		
	<i>Melaleuca</i>	in Hol		
15520	<i>Ptiloderia abdominalis</i> Desc.	Museum		
1	<i>Calliopsis compositarum</i> ♂			<i>Rudbeckia triloba</i>
2	<i>asteris</i> ♀			
3	<i>Andrena aliciae</i> ♀			
4	<i>Colletes americanus</i> ♀			
5				

1873

Sept.

15526 *Lolites compacta* ♀

14

✓
Rudbeckia triloba

1 *Sparnopolius fulvus*

~~*Lepidophora*~~

8 *Lepidophora* (*hegeriformis* Westw.)
lepidocera Wd.

Bombylid

9 *Syrtrichus masei*

699. 15530 (*Prosona*) *Leskiomimus borea* Wd.

1 *Euphocera ruficanda* ^{T. G.}

Tachinid

2 *Epigimysia foliosa* 'Illinoensis' Pds

Epigimysia

3 (*Coronimysia*) *geniculata*

"

4

5

6

7 *Melissodes* (*confusa*) *simillima* ♀

sh. (*dentiventris* True) ^{Let}

8 (~~*Melissodes*~~) *autumnalis* ♀

9 *Geratina tyronensis* ♂

compared with P. type of *tyronensis*

15540 *Nomada vicina*

Panurginus

1 (*hallophais*) *asteris* ♂

2

3

4

5

6

7

8

9

15550

1

2

3

4

5

6

7 ♂ ♀

8 ♀

9

15560

1

2

3

4

5

✓
common large small white
Aster eucoides v. *rubicundus*

1893
Sept.

14

H
Aster ericoides v. villosus

Panurginus
15566 (Calliopsis) asteris ♀

7

8 compositarum ♂

9

15570

1

2

3

4

5

6

7

8

9

15580

1 ♀

2

3 Perdita octomaculata Say ♀

4 Andrena asteris ♂

5 solidaginis ♀

6 Helictes coniacus ♂

7 Colletes americana ♂

8 ♀

9 compacta ♂

15590 Proctos bygnaea ♀

1 Odynerus sabra ♂

2 Empis (clausa)

3 Sparnophilus fulvus

4

5 Toxophora amphitea

6 Systropus macer

7

8

9

15600

1

2

3

4

5 Zodion fulvifrons

1893
Sept.

15106	<i>Zodion fulvifrons</i>		14	✓ + <i>Aster ericoides</i> v. <i>villosus</i>
7	<i>Spilomyia longicornis</i>			
8	<i>Ptilotopia aldominalis</i> Ross.	Dipid		
15110			"	
1	<i>Siphleptigia anomala</i> <i>Actia philipensis</i> Fall.			
2	(<i>Gymnoparsia americana</i> (Ans.))	Tachinid		
3	<i>Aphinochus</i>			
4	(<i>Besseria</i>) <i>atra</i> Loef. (MS)		"	
5				
6				
7	<i>Melissodes coloradensis</i>	♂		✓ + <i>Helianthus</i> ^{tu. usus} <i>hirsutus</i>
8	(<i>aurigenia</i>) <i>agilis</i>	♂		
9	<i>Lullipais labrosiformis</i>	♀	D.C.H.	✓ + (common hairy fl.) <i>Aster ericoides</i> v. <i>villosus</i>
15120	<i>Melissodes (confusa) simillima</i>	♀	18	
1	<i>Ceratina tejouensis</i>	♂		
2				
3				
4				
5	<i>Herades carinatum</i>	♀		
6	<i>Epeolus (mercedis) pectoralis</i>	♀		
7				
8	<i>Lallidopsis andreniformis</i>	♀		
9	<i>Panurginus compositarum</i>	♂		
15130				
1		♀		
2				
3				
4				
5				
6	<i>Halictus stultus</i>	♂		
7	<i>Colletes americana</i>	♀		
8	<i>Amnophila gracilis</i>	♂♀		
9	<i>Toxophora amphitea</i>			
15140	<i>Spilomyia quadrifasciata</i>			✓ + <i>Aster diffusus</i> - short tubes
1	<i>Andrena nubescula</i>	♀		
2	<i>Polistes annularis</i>	♂		
3				
4	<i>Odynerus debilis</i>			
5	<i>Tigra</i> californica <i>tigra</i>			

1893
Sept.

✓ continued
18 Aster diffusus - short-tubes

15646 *Odynerus tigris*

7 ~~*capra campestris*~~

8

9 ~~*conformis*~~ ^{*conspicua*} *pediculus*

15650 *Crabro (Thyrebus) tumidus*

1

2

3

4

5 *Spilomyia longicornis*

6 *Bombus virginicus* ♂
(*dentiventris* ^{*trud.*} ^{*americana*})

7 *Melissodes (deformis) autumnalis* ♀

8

9

15660 *(confusa) simillima* ♂

1 *autumnalis* Rob. ♀

2 *Epeolus ~~marxii~~ compactus* ♂
Panurginus

3 (*halloisii*) *compositarum* ♂

4 ♀

5

6

7

8

9

15670

1

2

3

4

5

6

7

8

9

15680

1 *asteris* ♂

2

3

4

5

20

✓ mixed list from small ab. h.
Aster ericoides v. *villosus*

15686	<i>Hallictus austeris</i>	♂♀
7		♀
8		
9		
15690	<i>Pardalis octomaculata</i> Say	♀
1	<i>Andrena solidaginea</i>	♂
2		♀
3		
4	<i>astensis</i>	♂
5		♀
6	<i>nubecula</i>	♀
7		
8	<i>Haliastur coriaceus</i>	♂
9		
15700	<i>(gracilis) fopii</i>	♀
1	<i>stultus</i>	♂
2	<i>confusus</i>	♂
3	<i>Lollete compacta</i>	♂
4		♀
5		
6		
7	<i>americana</i>	♀
8		
9		
15710		
1		
2		
3		
4		
5		
6		
7		
8	<i>Proctos ^{illinoensis} affinis modesta</i> Say	♀
9	<i>Odynerus tigris</i>	
15720		
1	<i>campestris</i>	
Ashm.	2 <i>Metopius polycentrorius</i> Say var.	<i>shannoni</i>
	3 <i>Syrphus ribesii</i>	
	4	
	5 <i>americanus</i>	

1843
Sept.

✓ added list from small apt.
Aster cricoides v. *villosus*

20

1893

Sept.

20

✓
 nipped list from small sph.
 seta ericoidea v. villosus

- 15726 *Syrphus americanus*
 7 *Xanthogramma emarginata*
 8 *Spilomyia longicornis*
 9

15730

- 1
 2 *quadrifasciata*
 3 *Siphona illinoensis*
 4 *Lucilia caesar*
 5 *Melissodes (aurigenia) agilis* ♀
 6 *Maquortia pristis*
 7 *Aporia limacodis* Twns. Tachinid
 8 *Melissodes (aurigenia) agilis* ♂
 9 ♀

✓
Helianthus grisea-serratus

21

15740

- 1
 2 *pennsylvanica*
 dentiventris ♀
 3
 4
 5
 6
 7
 8
 9

15750

- perlepa boltoniae* ♀
 1 *Megachile latimarsus* ♀
 2
 3 *Epeolus (mercatus) erasoni* ♀
 4
 5 *Nomada vieta* ♀
 6 *Andrena helianthi* ♂
 7
 8
 9 ♀

15760

- 1
 2
 3
 4
 5

1873
Sept

- 15766 *Andrena helianthi* ♀
- 7
- 8
- 9

21 *Helianthus grosseserratus*

15770 *Proboseimyia siphonina* Bigot. ¹¹¹ *Anthomyia*

Phycalis lanceolata

- 1 *Colletes californica* ♀
- 2
- 3
- 4
- 5

6 *Bombus vagans* ♂

23 *Aster diffusus* ^{small white flowers}

7 *Melissodes (confusa) similima* ♀

8

9 *Leucosticta tejonensis* ♂

^{Panurginus} 15780 *(Calliopsis) compositarum* ♂

1 ♀

2 *Halictus confusus* *Pachydictya pictipennis* ♂

3 *... eriacens* ♀

4 *Andrena solidaginis* ♀

5 *Colletes compacta* ♂

6 ♀

7

8 *americana* ♀

9

15790 *Vespa germanica* ♀

1

2 *Odynerus tigris* ♂ *stylus!*

3 *anormis*

4 *Syrphus americanus*

5 *Xanthogramma emarginata*

6 *Leucosticta physotoides*

7 *Spilomyia longicornis*

8 *quadrifasciata*

9 *Lucilia caesar*

15800 *(dentiventris) americana* Lk.

26 *Aster cricoides* v. *villosus* ^{common white being}

1 *Melissodes (shannoni) antonae* ♀

2 ^{Panurginus} *(Calliopsis) compositarum* ♀

3

4

5 *Andrena solidaginis* ♀

1893
Sept.

21

✓ common hairy, white sh.
Aster ericoides v. villosus

15806 *Haliictus pilosus* ♂

7 *Colletes americana* ♂

8 ♀

9

15810 *Odynerus anormis*

(*dentiventris*)

1 *Melissodes ~~testaceus~~ americana* Lep. ♀

2 (*aurigenia*) *agilis* ♂

3 ♀

4

5

6

7

8

9 *pennsylvanica* ♀

~~dentiventris~~

15820

1

2

3

4 *perplexa boltoniae* ♀

5

6

7

8

9 *Megachile latimanus* ♀

15830

1 *brevis* ♀

2 *Epeolus (mercatius) helianthi* ♀

3

4

5 *Nomada vineta* ♂

6 ♀

7 *Andrena helianthi* ♀

8

9

15840 *Agapostemon ^(bicolor) viridulus* ♂

1 *Epeirosopa delora*

sp.

Bigot

2 (*Drymonia*) *Proposimya ciphosina*

3 *Nomada vineta* ♀

4 *Bombus virginicus* ♂

5 *Megachile brevis* ♀

✓
Helianthus grosseserratus

✓
Helianthus tuberosus

✓
Solidago nemoralis

}
x

	<i>Panurginus</i>	
15842	(<i>L. alliopeis</i>) <i>compositarum</i>	♀
7	<i>asteris</i>	♀
8	<i>Andrena nubesula</i>	♀
9	<i>Haliectus messacii (Hinesii)</i>	♂
15850	<i>confusus</i>	♂♀
1	<i>Colletes americana</i>	♀
2		
3	<i>Mimesa (denticalata) grossii</i> Pack.	♂
4	<i>Halictus senecus</i>	
5	<i>Melissodes (aurigena) agilis</i>	♀
6		
7		
8		
9		
15860		
1	<i>denticalata pennsylvanica</i>	♀
2		
3		
4	<i>perplexa boltoniae</i>	♀
5		
6	<i>Megachile latimanus</i>	♀
7	(<i>optiva</i>) <i>generosa</i>	♀
8	<i>brevis</i>	♀
9	<i>Coelioxys dentata rufitoralis</i>	♀
15870	<i>Euclyptus (mercurialis) helianthi</i>	♀
1	(<i>Panurgus autumnalis</i>)	♀
2	<i>Haliectoides marginatus</i>	
3		
4		
5		
6		
7		
8	<i>L. alliopeis solidaginis</i>	♀
9	<i>Andrena helianthi</i>	♀
15880		
1		
2	<i>Agrostemon texanus</i>	♂
3	<i>Bombus nebulifer</i>	
4	<i>Eristalis transversus</i>	
5	<i>Argemone Probaeciniya siphonina</i> Bigot	

1893
Sept.

26	<i>Solidago nemoralis</i>
28	<i>Helianthus grosse-serratus</i>

- 15886 *Megachile brevis* ♀
Panurginus
 7 (*L. allioopsis*) *compositarum* ♂
 8 ♀
 9
- 15890
 1
 2
 3
 4
 5
 6 *Agapostemon radiatus* ♀
 7 *Halictus confusus* ♂
 8 *obscurus* ♂
 9 *Lolletes americana* ♂
 ♀
- 15900
 1 *truncatus*
 2 *Prosopis affinis* ♂
 3 *Oncomyia lararia*
 4 *Syrpheta hibernica*
 5 *Histogaster occidua*
 6 *Phoranthus*
 7 (*Hyalomyia*) *purpurascens*
 8
 9 *Leucostoma atra similis*
- 15910 *Aeroglossa heperiidarum*
 1 *Miltogramma cinerascens*
 2
 3
 4
 5
 6 *flavicornis*
 7 *Comptosia macularia*
 8
 9 *Drymonia Proboseimyia siphonina* Dyb.
- 15920 *Trypheta humilis* Lw. *Trypheta*
 1 *Sechais fulvicollis*
 2 *Melissodes nivea* ♀
 3 (*confusa*) *simillima* ♀
Panurginus
 4 (*L. allioopsis*) *compositarum* ♀
 5

1893
 Sept. 28
 +
Boltonia asteroides

Oct. 2

1893

Oct.

~~X~~
Boltonia asteroides

15926 *Calliopsis compositarum* ♀

7

8

9

15930

1

2

3

4

5 *solidaginis* ♀

6 *Andrena solidaginis* ♀

7

8 *Halictus ligatus* ♂

9 *Colletes americana* ♀

15940

1

2

3

4

5

6

7

8 *Protophila pygmaea* ♂

9 *Odynerus anormis*

15950

1 *Prionyx thomae*

2 *Sparnophilus fulvus*

3 *Paragus tibialis*

4

5 *Sphaerophoria cylindrica*

6 *Giatogaster immaniculata pallasii*

7 *Aeroglossa hesperidarum*

8

9

15960

1 *Hypostena variabilis* Loq. Tachinid

2 *Sarcosyrphia aurifrons*

3 *Miltogramma cinerascens*

4

5 *Sarcophaga aegra* McL.

1893
Oct.

15966	<i>Trypeta humilis</i>	<i>Trypeta</i>	2	✓ <i>Boltonia asteroides</i>
7	<i>Hippodamea foranthesis</i> (<i>dentiventris</i> Tru.)			✓ <i>Aster novae-angliae</i>
8	<i>Melissodes deponsa americana</i> ♀			
9	(<i>confusa</i>) <i>simillima</i> ♀			
15970				
1	<i>aurigena</i>	♀		
2	<i>Megachile latimanus</i>	♀		
3	<i>brevis</i>	♀		
4				
5	<i>Eristalis dimidiatus</i>			
6	<i>Panurginus</i> (<i>hallois</i>) <i>compositarum</i>	♂	4	✓ <i>Boltonia asteroides</i>
7				
8		♀		
9				
15980				
1				
2				
3				
4	<i>solidaginis</i>	♀		
5	<i>Halictus ligatus</i>	♂		
6	<i>confusus</i>	♂		
7				
8	<i>Sphcodes mandibularis</i> <i>mandibularis</i>	♀		
9				
15990				
	<i>Colletes americana</i>	♂		
1	<i>Prosopis pygmaea</i>	♀		
2	<i>Odynerus anormis</i>			
3				
4				
5	<i>Syrphus americanus</i>			
6				
7				
8	<i>Sphaerophoria cylindrica</i>			
9				
11000				
	<i>Synitta pipiens</i>			
1				
2	<i>Phorantia</i> (<i>Halictus</i>) <i>purpurascens</i>			
3				
4				
5	<i>Gymnosoma fuliginosa</i>			

1893

Oct.

16006 *Aeroglossa heperidarum*

7

8 *Leucostoma atra*

9 *Mitogramma cinerascens*

16010

1

2

3

4

argentifrons

5

6

flavicornis

7 *Hypostena variabilis* Goy.

Tachinid

8

9 *Scorophaga hunteri* Hough.

Scorophagid

16020 *Comptosomyia macellaria*

1 *Antromyia marginata* Wlk.

Antromyia

2

albicincta

3 *Sepsis viduacea* Mg.

4 *Trypeta humilis*

5

6

7

8

9

16030

1

2

3

4

5

6

7

8

9

16040

1 *Pumphila phylacus*

2 *Euploista clausii* Cram.

3 *Megachile brevis*

♀

4

5

4

Boltonia asteroides

4
Helianthus grosse-serratus
+
Neta roseo-anglicae

1893
Oct.

16046 *Megachile brevis* ♀

4

✓
Aster novae-angliae

7 *Syrphus americanus*

8 *Helophilus similis*

9 *Bombus virginicus* ♂

5

✓
Solidago nemoralis

16050 *Megachile brevis* ♀

Paralictus 21
1 (*Halictus*) *platyparius* ♀

2 *Andrena nubicola* ♀

3 *Lolletes americana* ♂

4 ♀

5

6

7

8

9

16060 *Prosocha pygmaea* ♀

1

2

3

4 *Polyctes rubiginosus* ♂

5

6 *metricus*

7 *Odynerus tigris*

8 ¹³ *histrionalis*
~~*sacchariformis*~~ Rob. ♂

9 ♀

16070 *foraminatus*

1 *Leucophaea rufifemur*

2 *Leucophaea funitima*

3 *Kennicottii*

4 *Pompilus illinoensis* Rob.

5 in
Nat. Mus.

6 *marginatus*

7 *Leucophaea fulvipes*

8 *Systrophus macer*

9 *Syrphus americanus*

16080 *areolatus*

1 *Spilomyia longicornis*

2

3 *Sarcophaga hunteri* Gough

4 ♀ ⁸ *Sarcophaga*

5 ♂ " 20

1893
Oct.

16086 *Musca domestica*

Muscid

5

✓+
Solidago nemoralis

7 *Stomoxys calcitrans*

8 *Chlorops propinqua* Say

9 *Coccinella 7. notata*

16090 *Alydus pilosulus*

1 *Eristalis latifrons*

7

✓+
Aster novae-angliae

2 *Leucosticta dubla*

♂

9

✓+
Solidago nemoralis

3 *Andrena subcucula*

♀

4 *H. alictus ligatus*

♂

5 *Colletes compacta*

♀

6

7 *americana*

♀

8

9 *eulophi*

♀

16100

1 *Polistes annularis*

2 *metricus*

3 *hollipes*

4 *Philanthus ventralis punctatus*

5

6 *Leucocryptus glyptata*

7 *Mimesa (denticulata) erassoni* PK. ♀

8 *Pompilus emarginatus*

9 *Ammophila vulgaris*

16110

1 *peetpannis*

2 *Chrysis perpendicularis*

3 *Syrphus americanus*

4 *S. pilomyia longicornis*
quadrafasciata

5 (*Jurinia smaragdina*)

6

7 *Synsarcophaga fuliginosa*

8

9 *Polidea* Goyf.

Tryphera arceus W. W. R.

Pselliid

16120

1 *Sarcophaga aurifrons*

2

3

4 *Lomproxyia macellaria*
10

5 *Lucilia caesar*

1893

Oct.

- 16126 *Lucilia latifrons* *sericata*
- 7
- 8 *Trypeta humilis*
- 9 *solaris*
- 16130 *Lyellia robiniae*
- 1 *Bombus virginicus* ♂
- 2 *Melissodes* (*dentiventris* true) *confusa americana* ♂
- 3 (*confusa*) *simillima* ♀
- 4
- 5 *perplexa boltoniae* ♀
- 6 *Megachile brevis* ♀
- 7 *latimanus* ♀
- 8 *Calliopsis compositarum* ♀
- 9 *Andrena solidaginis* ♀
- 16140 *helianthi* ? ♀
- 1
- 2 *Halictus ligatus* ♂
- 3 *parallelus* ♂
- 4 *Colletes americana* ♀
- 5 *Stylogaster biannulata* ♂
- 6
- 7
- 8
- 9 ♀
- 16150
- 1
- 2 *Tropidia manillata*
- 3
- 4 *Pamphila phylacus*
- 5 *Lochops* (*altis*) *8-dentata* ♀
- 6 *Panurginus* (*Calliopsis*) *compositarum* ♀
- 7
- 8
- 9
- 16160
- 1
- 2
- 3
- 4
- 5 *Andrena solidaginis* ♂

- 9 ✓+ *Solidago nemoralis*
- 10 ✓+ *Aster novae-angliae*

✓+ *erisoides* v. *villosus*
Aster (common hairy white-eyed)

			1893	
			6th.	
16166	<i>Andrena solidaginis</i>	♀	10	* <i>caerulea</i> & <i>viridis</i> fiter common hairy small white
7				
8	<i>Haliectus ligatus</i>	♂		
9	<i>Sphex</i> <i>stygicus</i> <i>mandibularis</i>	♀		
16170	<i>mandibularis</i>			
1	<i>Colletes americana</i>	♀		
2				
3	<i>Odynerus rufestris</i>			
4	13 <i>histrionalis</i> <i>sacchariformis</i> Rob.			
5	<i>anormis</i>			
6	<i>Zotion nanellum</i>			
7	<i>Chilophilus similis</i>			
8				
9	<i>Tropidia manillata</i>			
16180				
1				
2	<i>Syrphidia pipiens</i>			
3				
4	(<i>Echinomyia</i>) <i>Peleteria robusta</i> Wd.			
5	<i>Sarcophaga hunteri</i> Hough.	♂		
6	<i>Sarcophaga Melicobia helicis</i> Tonn			
7				
8	<i>Ceratina dubla</i>	♀ s.	1894	
9	<i>Haliectus leonardi</i>	♀ "	Mar. 17	Cultivated Salix
16190	<i>confusus</i>	♀ "		
1	<i>pilosus</i>	♀ "		
2	<i>Panobolus</i> <i>sp. latiparsus</i> Hb. (MS)	♀ "		
3	<i>Haliectus fasciatus</i>	♀ "		
4	<i>sp. cressonii</i>	♀ "		
5	<i>Andrena salicis</i>	♂ "		
6				
7				
8				
9				
16200				
1				
2				
3		♀		
4				
5				

16206	<i>Andrena salicis</i>	♀ a.
7		
8	<i>mandibularis</i>	♀
9	<i>forbesii</i>	♂
16210	<i>nuda</i>	♀
1	<i>flavoelypenta</i>	♀
2	<i>Syrphus americanus</i>	
3	<i>Eristalis aeneus</i>	
4	<i>Helophilus similis</i>	
5	<i>hortophila</i> ^{3ett.} <i>Phorbia fusciceps</i>	
6		
7	<i>Phorbia aera</i> WER.	
8	<i>Andrena rugosa</i>	♂
9		
16220		
1		
2		
3	<i>salicis</i>	♂
4		
5		
6		
7		
8	<i>mandibularis</i>	♀
9	<i>erythronii</i>	♂
16230		
1		
2		
3		
4	<i>hortophila</i> <i>Phorbia</i> ♂	♂
5		
6		
7		♀
8		
9		
16240		
1	<i>Sepsis violacea</i> Mg.	
2		
3	<i>Andrena erythronii</i>	♂
4	<i>mandibularis</i>	
5	<i>rugosa</i>	

1894
Mar.
17

Cultivated *Salix*

20 ⁺
Erigeron bulbosa

21 ⁺
Salix humilis ♂

⁺
Chaetochloa acutiloba

16246	<i>Nomada maculata cuneata</i>	♂
	type	
1	<i>H. pictus smilacinae</i>	♀
2	<i>Andrena rugosa</i>	♂
3	<i>Nomada luteola</i>	♂
16250	<i>saji</i>	♂
1		
2	(<i>integra</i>) <i>integerrima</i>	♂
3		
4		♀
5		
6		
7		
8	<i>saji illinoensis</i>	♂
9	<i>maculata</i>	♂
16260	<i>cuneata</i>	♀
1	<i>Sarcophaga aegra</i> W&M.	
2	<i>Lucilia</i>	
3		
4	<i>latifrons</i>	
5		
6	<i>Halictus illinoensis</i>	♀
7	<i>Criorhina umbratilis</i> Will.	
8	<i>Rhamphomyia</i> ^{frispulus} sordida	
9	<i>Osmia illinoensis</i> type	♂
16270	<i>Nomada maculata ovata</i>	♂
1	<i>ovata</i>	♀
2	<i>baenozia barices antica</i> W&M	
3	<i>Andrena claytoniae</i>	♂
4		♀
5	<i>Criorhina umbratilis</i>	
6	² <i>Empis otiosa</i> boy.	♀
7		♂
8		
9		
16280		
1		
2		
3		
4		
5		

1894

Mar	
21	<i>Dica palustris</i>
Apr.	
16	<i>Dentaria laciniata</i>
18	<i>Salix cordata</i>
23	<i>Siphella bursa-factoris</i>
25	<i>Prunus serotina</i> est. unob. nest.
27	<i>Antennaria plantaginifolia</i>
	<i>Ranunculus fascicularis</i>
	<i>Crataegus coccinea</i> v. <i>mollis</i>
	<i>Prunus americana</i>
30	<i>Staphylea trifolia</i>

1884
Apr.

30

Staphylea trifolia

16286 ² Empis otiosa Coq. ♂

7

8

9

16290

1

2

3

4

5

6

7 ♀

8

9

16300

1

2

3

4

5

6

7

8

9

16310

1 Pachymeris ludica Lw. ♀

2 Nomada ^{Nomada} andrena cressonii ♂

3 Halictus obscurus ♀

4 sp. similacinae ^{type} ♀

5 Sphecodes similacinae ^{type} ♀

6 Empis humile Coq. ♂

7

8

9 ♀

16320

1 Nomada maculata cuneata ♀

2 Andrena mandibularis ♀

3 nasonii ^{type} ♀

4 Sphecodes illinoensis mandibularis ♀

5 Halictus illinoensis ♀

May

1

Rhamnus lanceolata

1894

May

- 16326 *Rhamphomyia piasipulus* Lw. ♂
- 7 ♀
- 8 ♀
- 9 *Xanthogramma felix*₁₀

1 *Rhamnus lanceolata*

- 16330 *Lucilia caesar*, s.l.
- 1 *latifrons* *sericata*
- 2 *H. lictus* *arcuatus* ♀
- ~~*Cyphobora fusca* V. d. W.~~ *Peleteria*
- 3 ~~*Trichoptera*~~ *obovata* Wd.
- 4 *Sarcophaga*⁴ *negra* Will.₃
- 5 *cimbicis* Tonn.
- 6 *Lucilia caesar*⁵
- 7 *Tiphia monnata* *vulgaris*
- 8
- 9 *Criorhina umbratilis* ♀

2

11 *Geranium lanatum*

- 16340 *Alophora ueneoventris* Will. *long.*
- 1 *Hyalomyia robertsoni*
- 2 *Stenomia fraudulenta* V. d. W. *Lucinid*
- ~~*Cyphobora fusca* V. d. W.~~ *Wd.*
- 3 ~~*Trichoptera*~~ *obovata* *Peleteria* *obovata*
- 4 *Sarcophaga* ♂
- 5 ♀
- 6 *Graphomyia americana* R.D.₁₀
- 7 *Lucilia caesar*
- 8
- 9

- 16350
- 1
- 2
- 3
- 4 *Anthomyia marginata* Wlk. *Anthomyia*
- distincta*
- 5 *Uemia cognata* ♂
- 6
- 7 *simillima* *major* Rob. ♀
- 8 *Nomada (integra) sayi* *illinoensis* ♀
- 9 *Sphex (arvensis) dichroa* Sm. ♀

12 *Geranium maculatum*

15 *Geranium lanatum*

- 16360 *ranunculi*
- 1 *(fulvipes) confertus* Say ♂
- 2 *confertus* ♀
- 3
- 4
- 5

1894

May

15

16

Cratichneumon lanatum

16366 *Sphex (falsifer) confertus* ♀

7

8

9

16370 *Illinoensis* ^{Type} Rob. ♀

1 *Proctos (verticalis) samiculae* Rob. ♂

2 *Crabro scutellatus* ♀

3 *Pompilus subviolaceus* br.

4

5

6 *Planiceps feralis* br.

7 *Tiphia inornata vulgaris* ♂

8

9

16380

1

2

3

4

5

6

7

8

9

16390

1

2

3 *Lampronota americana* br. ♀ ^{in coll} ^{Am. Ent. Soc.} ⁱⁿ ^{Nat. Mus.}

4 *Stratiomyia meigenii*

5

6

7

8

9

16400

1

2 (marginalis)

3

4

5

1894

May

15

Heracleum lanatum

16406 *Stratiomyia (marginalis) meigenii*

1

3

quaternaria

7

(*discaelis*)

16410

1

2

apicula

3 *Nemotelus glaber*

4

5

6

7

8

9

16420

1

2

Embria ... *bag.*

♂

3

4

5

6

♀

7

♀

8

9

16430

1

distans

2

3

4

5

6

7

8

Rhamphomyia rava Lw.

♀

9

priapulus

♂

16440

1

2

3

4

♀

5

16446 ⁷ *Rhamphomyia praeapulus* Loew. ♀

1

8

9

16450

1 *mutabilis*

2

3

4

5

6

7

8

9

16460 *Zodion fulvifrons*

1

2 *Oncomyia lararia*

3 *Tropidia quadrata*

4

5 *Criorhina umbratilis*

6 *Sturmia fraudulenta* V. d. W. ^{4 sp.}

Tachinid

7

8 *Sarcophaga* ⁹ ♂

9 *sarraceniæ* Riley

16470

1 " ♀

2 5 ♂

3 3

4 ¹⁵ *similis* Tonn

5

6 *Helicobia quadrisetosa* Loew. ²

7

8

9

16480

1 5

2

3

4

5

1894
May

15

H. wauleum lanatum

1874

11/27

15

Heracleum lanatum

5

16486 *Lucilia* *lucorum*

1

8

9

16490

1

2

3

4

5

6

7

8

9

16500

sylvarum

1 *Anthomyia albivitta*

2 *marginata* W.R.

Anthomyid

3

4

5

6

7

8

9 *Euphoria* *pubescens*

16510 *Nomada integra*

♀

17

1 *Sphicodes heraclei* Rob. Type

♀

2 (*falsiper*) *confortus* Say

♀

3

4

5

6 (*mandibularis*) *stygicus*

♀

7 *bravo singularis*

8 *Pompilus subviolaceus* Gr.

♂

9 *seclatus*

16520

²
illinoensis Rob.

1 *subviolaceus*

2 *Tiphia inornata* vulgaris

3

4

5 *Stratiomyia meigenii*

1894

May

17

✓
Heracleum lanatum

16526 *Stratiomyia meigenii*

7

8

9

16530

1

2

3

4

5

6

marginalis

7 *Nemotelus glaber*

8 *Empus distans*

9

16540

1

⁴
Levicula bog.

♂

2

♀

3

4

5

6

7

¹⁰
Rhamphomyia priapulus L.

♀

8

9

16550 *Zodion fulvifrons*

1 *Onomyia lararia*

2 *Pipiza festiva*

3 *Temnostoma trifasciata*

♂

4 *Sturmia fraudulenta*

Tachinid

Hilarella
5 (*Gymnoprozopa*) *aristalis* bog. (MS)

"

Phyrenthes
6 (*Hyalomyia*) *purpurascens*

7

8 *Gymnochaeta (ruficornis) alcedo* L.

9 *Mitogramma argentifrons*

16560 *emrascens*

1 *Leucostoma atra*

2 *Anthomyia* ~~*obscureta*~~ ^{L.} *leucicoma*

²⁴
Anthomyia

3 *Andrena G. maculati* Rob.

♀

s. + l. h.

4 *Sphexodes (falsifer) confertus* Day

♀

28

5 *Pipiza festiva femoralis*

[✓ with pollen of
Geranium maculatum]

Heracleum lanatum

1874

May

✓+ *Heurteum leucum*

boq.

- 16566 *Leucogaster ~~marginata~~ pallasi* *Anthomyid*
- 7 *Gymnachaeta (ruficornis) ulcedo* *Tsw.*
- 8 *Hyalurgus johnsoni* *Twno.* *Tachinid*
- 9 *Strophoga sarraceniae* *Riley* *v. n. sp.*
- 16570 *Antisomyia marginata* *WHR.* *Anthomyid*

- 1
- 2
- 3

4 *Andrena (serotina) robertsonii* ♀

Ptelea trifoliata

- 5
- 6
- 7
- 8

33

9 *Hippotes* *Rob.* *type* ♀

16580 *Cerceris pombar*

1 *Trichopoda pennipes* *black var.*

✓+ *Hydrophyllum appendiculatum*

2 *Andrena geranii* ♀

3

4 *serotina* *platy macropharia* ♂

30 ✓+ *Ptelea trifoliata*

5 *(serotina) robertsonii* ♀

6

7

8 *33 Hippotes Rob.* ♀

16590

1

2

3

4 *rugosa* ♀

5 *spiraeana* ♀

6 *Sphexodes (falsifer) confertus* *Day* ♀

7

8

9

16600

1

2

3

4 *Stratiomyia meigenii*

Frueh

5 *(Sesia) Alypia octomaculata* *Hbn*

1894

May

30

+

Heracleum lanatum

16606 *Andrena spiraecana* ♀

7

8 *Sphex (falsifer) confertus* Say ♀

9 *Erabro singularis*

16610 *Rhamphomyia mutabilis*

1

2 *Empis distans*

3 *Stratiomyia mutabilis meigenii*

4 *Myiolepta strigillata*

5 *Mallota posticata*

6 ~~*Leptothorax*~~ *Anthomyia marginata* Wlkr.

7

8

9 *Sphex (mandibularis) stygius* ♀

June

1

16620 *Stratiomyia meigenii*

1 *Andrena (serotina) robertsonii* ♀

+

Ptelea trifoliata

2

3

4

5

6

7

8

9 ^{sp.} ~~*platy*~~ *macrocharia* ♀

16630

1 *spiraecana* ♂

2 ♀

3

4 33 *hiphotes* ♀

5

6

7

8

9

16640

1

2

3

4

5

1894

June

16646	⁵³ <i>hippotes</i> Rb.	♀
7		
8		
9	<i>ingosa</i>	♀
16650	<i>Sphelodes (falsifer) confertus</i> Day	♀
1		
2		
3	¹³ <i>Odynerus pedestris scrophulariae</i> ¹⁴	
4		
5	Myzocleus <i>Myzocleus inornata</i> Rb.	♂
6	<i>Myzocleus nigra</i>	
7	<i>Volucella vesiculosa</i>	
8		
9	<i>Trichopoda fannipes</i>	
16660		
1	<i>Meriades philadelphia</i>	♀
2	<i>Andronicus cylindricus</i>	♀
3	<i>Andrena geranii</i>	♀
4		
5		
6		
7		
8		
9		
16670		
1		
2		
3		
4	black var	
5		
6		
7		
8		
9		
16680		
1		
2		
3		
4		
5		

⁺
Ptelea trifoliata

4
⁺
Heracleum lanatum
⁺
Hydrophyllum appendiculatum

5

1874
June

- 16686 *Andrena geranii* ^{black var.} ♀
 7 ³³ *hippotes* Rob. sh. ♀
 8 *platy macropharia* ♀
 9 *Andrena (pruni) corni* ♀
 16690 *serotina macropharia* ♂

- 8
 +
Hydrophyllum appendiculatum
 +
Pteris trifoliata
 +
Cornus paniculata

- 1
 2
 3
 4
 5 ♀
 6
 7
 8
 9

- 16700
 1
 2
 3
 4
 5
 6
 7
 8
 9

- 16710
 1 ¹⁴ *Odynurus pedestris zigiae*
 2 ⁺ *Empis levicula* Loq. ♂
 3 *Andrena spiraciana* ♀
 4
 5
 6
 7 *zigiae personata* ♀
 8 *Proctos officina modesta* Say ^{True} ♂
 9 *Leptura vittata* Germ. ^{black}

- +
Spiraea aruncus

- 16720
 1 *Leptura pubera* Say
 2 *Mordellistena tosta* Lec. ^{Mordellid}
 3 *Mordellistena ornata* Melsk. "
 4 "
 5 *Mordellistena bipagiata* Hel. "

black

1894

16726 *Mordellistena aspersa* Mels.

Mordellidae

8

Shirasa crumens

7

8 *Empis distans*

9 *Nomada (annulata) americana*

7

7

16730 *Andrena spiraeana*

1

2

3

4

5

6

7

8

9 *Empis distans*

Lieb.

16740 *Valgus caroliculatus* F.

Scarabaeid
Colob

1

"

2 *Typrocerus ladius* Newm.

3 *Leptura vittata* Germ.

4 *Typrocerus lugubris* Say

5 *Leptura pubera* Say

6 *Aemaeops directa*

7 *Euderus brevis*

8

9

16750 *Nisomyza limbicollis* v. *fulvipes*

Liebeck.

1 *Asclera ruficollis puncticollis*

2 *Leptura epigua* Newm.

3 *Anthrenus cichsoni*

4

5

Lieb.

6 *Ericocomus silacens* Say

E laterida

7 *Melyris cribrata* Lec.

Melichidae
Pterostae

in coll. Am.
Ent. Soc.

8

9

16760

Liebeck

1 *Ephuraea labilis* G. r.

2

3

4 *Mordellistena pubescens* F.

5 *Pentaria trifasciata*

1874

June

11766 | *Pentaria trifasciata*

7

8

9

11770

1

2 | *Lopidea media*

3 | *Zodion nanellum*

Liebeck

4 | *Rhabdoterme picipes* Oliv.

h. h. y. s. m. d.
h. o. l. e. s. t.

11

✓+
Euonymus atropurpureus

5 | *Mordellistena ornata*

6 | *Andrena geranii*

♀

12

✓+
Hydrophyllum appendiculatum

7

8

9

11780

1

2

3

4

black var

5

6

7 | *Baccha tarachetius*

15

✓+
Euonymus atropurpureus

8 | *Scoptera colon* Lw.

Orthid

9 | *Empis loripedis* Loef.

✓+
Cryptotaenia canadensis

11790

1 | *Geron calvus*
Panurginus

2 | (*Calliopsis*) *parvus*

♂

✓+
Gillenia stipulacea

3

4

5

6

♀

7

8

9

16

11800

1 | *Usmia albiventris* ^{true}

♀

3 | *atriventris*

4 | *Anthophora albipita*

♂

5 | *Megachile brevis*

♂

✓+
Dianthus americana

		1894	
		June	
	4		✓+
16806	<i>Megachile stiva addenda</i> Gr. ♀	16	<i>Dianthera americana</i>
7	<i>montivaga</i> ♂		
8	<i>Androniscus cylindricus</i> ♀		
9	<i>Aleidamea producta</i> ♀		
16810	<i>Coelioxys (8-dentata) sayi</i> ♂		
1	♀		
2			
3	<i>Aleidamea truncata</i> ♂		✓+
	Cl. var.		<i>Convolvulus sepium</i>
4	<i>Andrena geranii</i> ♀	19	✓+ <i>Hydrophyllum appendiculatum</i>
5	<i>Synhalonia nigripes rosae communis</i> ♀	20	✓+ <i>Dianthera americana</i>
6	<i>Melissodes texana illinoensis</i> Rob. ♂		
7	<i>Megachile stiva generosa</i> Gr. ♂		
8	<i>addenda</i> Gr. ♀		
9	<i>pugnata</i> ♂		
16820			
1	<i>Aleidamea producta</i> ♀		
2	<i>Osmia distincta</i>		
3	<i>Coelioxys (altalis) 8-dentata</i> ♂		
4	♀	1st	
5	<i>(8-dentata) sayi</i> ♂		
6			
7			
8			
9			
16830			
1			
2	♀		
3			
4	<i>Bembex fasciata</i>		
5	<i>Elis confluenta</i> ♂		
6	<i>Bombylus atriceps</i>		
7			
8	<i>Nisoniades martialis</i>		
9	<i>Aleidamea producta</i> ♀		✓+ <i>Gillenia stipulacea</i>
16840			
1			
2	<i>Nomada affabilis</i> ♀		✓+
3	<i>Andrena robertsonii</i> ♀ s.t.c.h.	22	<i>Rhus glabra</i>
4	<i>Halictus hirtinatus</i> ♀	25	✓+ <i>Physalis virginiana</i>
5			

1874
July

16846	<i>Loeliosye</i> <i>dentata</i> <i>modesta</i>	♂	2	✓+ <i>Pyrenanthemum linifolium</i>
7	<i>Phileremus illinoensis</i>	♀		
8	<i>Angochlova similis</i>	♂		
9				
16850				
1				
2	(<i>hura</i>) <i>confusa</i>	♂		
3	<i>Odynerus fundatus</i>	♀		
4	<i>Thelastenus</i>		3	
5	<i>Nisoniades martialis</i>			
7	6 <i>Emptria claudia</i>			
	7 <i>Loeliosye</i> (<i>dentata</i>) <i>sayi</i>	♂		✓+ <i>Dianthera americana</i>
	8 <i>Megachile</i> <i>sp.</i> <i>addenda</i> <i>l.p.</i>	♀		
7	9 <i>Agapostemon radiatus</i>	♂		
16860	<i>Megachile exilis</i>	♀	5	✓+ <i>Verbena stricta</i>
	1 <i>Melissodes</i> (<i>aurigena</i>) <i>agilis</i>	♂		
7	2 <i>Loeliosye modesta</i> ?	♂		
	3 (altis) <i>dentata</i> type	♀	6	✓+ <i>Pyrenanthemum linifolium</i>
7	4 <i>Sphex</i> <i>pyrenantheri</i>			
	5 <i>Anthidium emarginatum</i>	♂	17	✓+ <i>Astragalus canadensis</i>
7	6 <i>Odynerus fundatus</i>			
	7 <i>Geron calvus</i>			✓+ <i>Rudbeckia hirta</i>
	8			
	9 <i>Senigmostoma rufipes</i> Ashm.	Braconid		
16870			9	
1				
2				
3				
4	<i>Geron calvus</i>			
5				
6				
7				
8				
9				
16880				
1	<i>Megachile exilis</i>	♂	10	✓+ <i>Verbena stricta</i>
2	<i>Loeliosye</i> (<i>dentata</i>) <i>sayi</i>	♂		
3				
4	<i>modesta</i>	♀		
5				

			1874	
16886	<i>Culicops modesta</i>	♀	July	✓ +
1	<i>Rhyacionia pharus sackeni</i> Will.		10	<i>Verbena stricta</i>
2	<i>Phycosiphala texana</i>			
	6-dentata Rob.			
3	<i>Megachile undulata</i>	♀	11	✓ + <i>Lephalanthus occidentalis</i>
	"			✓ + <i>Symphoricarpos vulgaris</i>
16890	<i>Odynerus illinoensis</i> Rob.		13	✓ + <i>Verbena stricta</i>
1				
2	<i>Melissodes (aurigenia) agilis</i>	♀		
3	<i>Megachile exilis</i>	♂		
4		♀		
5				
6	<i>Coelioxys (utilis) 8-dentata</i>	♀		
7				
8				
9	<i>modesta</i>	♀		
16910	<i>Stylogaster hiansulata</i>			
1	<i>Geron (senilis) rufipes</i> Meg.	♂		
2	<i>Rhyacionia pharus sackeni</i> Will.			
3				
4				
5				
6				
7				
8	<i>Halictus regularis</i>	♂	14	✓ + <i>Emmenia elida</i>
9				
16910	<i>zephyrus</i>	♀		
	<i>illinoensis</i>			
1	<i>Pisochus affinis modesta Day</i>	♀		
2	<i>Melissodes (aurigenia) agilis</i>	♀	19	✓ + <i>Verbena stricta</i>
3	<i>Coelioxys (8-dentata) sayi</i> G. & G.	♂		
4	<i>Rhyacionia pharus sackeni</i> Will.			
5				
6				
7				
8				
9	<i>Geron (senilis) rufipes</i> Meg.	♂		
16920				
1				
2		♀		
3	<i>Odynerus ¹¹ illinoensis</i> Rob.	♂		✓ + <i>Symphoricarpos vulgaris</i>
4		♀		
5	<i>gerophilanae</i> <i>conformis pedestris</i>			

in Nat. Museum

1894

July

14
 16926 *Odynerus pedestris zigiae* ♀
 7 ^{*Purabictus*} (*Halictus*) *cephalicus* ♀
 8 *confusus* ♀

19 ⁺ *Symphoricarpos vulgaris*
 20 ⁺ *Euclyptus albida*

16930
 1 ♂
 2 *stultus*
 3
 4 *confusus versatus*
 5 *illinoensis*
 6 *versatus*
 7
 8 *stultus*
 9 *confusus*

16940
 1
 2 *stultus*
 3
 4
 5 *stultus* ♂
 6
 7
 8
 9 ~~*confusus*~~

16950
 1 *platypareus* ♀♂
 2 *regularis* ♀
 3 ♂
 4 *zephyrus* ♂
 5
 6

14
 7 *Odynerus pedestris zigiae* ♀
 8 *boelioxys modesta* ♀
 9 *Pikiza (pictus) nigribarba*
 16960 *Odynerus illinoensis* ♀
 1
 12
 2 *pedestris scrophulariae* ♀
 3 *Zeron (senilis) rufipes* Meg. ♀
 4 *Odynerus illinoensis*
 5 *Pompilus philadelphicus*

23 ⁺ *Lampanula americana*
 25 ⁺ *Symphoricarpos vulgaris*
 29 ⁺ *Pyrenanthe muticum* v. *filosum*
 30 ⁺ *Symphoricarpos vulgaris*

Number	Species	Sex	Date	Plant
16966	<i>Melissodes nivea</i>	♀	1894 Sept. 28	✓ <i>Aster sagittifolius</i>
7	<i>Megachile mendica</i>	♀		
8	<i>brevis</i>	♀		
9	<i>Colletes dubitata rufitarsis</i>	♀		✓ <i>Aster ericoides</i> v. <i>villous</i>
16970	<i>Andrena solidaginis</i>	♀		
1	<i>Exocoera fulvipes</i>	♂		
2	<i>Pygmaea albifasciata</i> Msg			
3	<i>Bombus scutellarius</i>	♂	1894 Sept. 29	✓ <i>Helianthus grosseserratus</i>
	<i>Halictoides marginatus</i>			
4	(<i>Panurgus autumnalis</i>)	♀		
5	<i>Colletes rufipes</i>			
6				
7	<i>Andrena mandibularis</i>	♂	1895 March 29	✓ <i>Hepatica acuta</i>
8	<i>rugosa</i>	♂	April 4	✓ <i>Rhus aromatica</i>
9				
16980				
1	<i>mariae</i>	♂		
	37			
2		♀		
3		♂		
4			10	
5	<i>mandibularis</i>	♂		
6				
7				
8				
9		♀		
16990				
1				
2	<i>rugosa</i>	♂		
3				
4				
5				
6				
7				
8				
9				
17000				
1	<i>cyatharia</i>			
2	<i>rugosa</i>			
3				
4				
5	<i>mariae</i>			

17006

7

8

9

17010

1

2

3

4

5

6

7

8

9

17020

1

2

3

4

5

6

7

8

9

17030

1

2

3

4

5

6

7

8

9

17040

1

2

3

4

5

1895
April
10

Rhus aromatica

17006	<i>Andrena rugosa</i>	♂
7	<i>mariae</i>	
8		
9	<i>rugosa</i>	
17010		
1	<i>mariae</i>	
2	<i>rugosa</i>	♀
3		
4		
5		
6		
7		
8		
9	<i>mariae</i>	♂
17020		
1	<i>forbesii</i>	♀
2	<i>Agapostemon texanus</i>	♀
3	<i>Tetanolera picipes</i>	
4	<i>Nomada maculata cuneata</i>	♂
5	"	
6	"	♀
7	"	
8	"	
9	"	
17030	<i>Halictus zephyrus</i>	♀
1	<i>sp. foveolatus</i>	
2	<i>Andrena mandibularis</i>	♂
3	<i>titans</i>	
4	<i>illinoensis</i>	♀
5	<i>rugosa</i>	♂
6		
7		
8		
9		
17040		
1		
2		
3		
4		
5		

12

styl

styl

1895

April

17046	<i>Andrena negroa forbesii</i>	♂	12	Rhus aromatica
7	<i>mariae</i>			
8	<i>mariae</i>	♂		
9	<i>claytoniae</i>	♂		
17050				
1				
2				
3				
4				
5				
6				
7		♀		
8	<i>Lampronota copalis</i> Ashm. (Type)	♂		Tentheron
9	<i>Gonia exul</i>			
17060	<i>Lonchaea polita</i>	♀		
1				
2	<i>Andrena bipunctata</i> (flavo-elypseata)	♂		Amelanchier canadensis
3	<i>Rhamphomyia priapulus</i>	♂	19	Rhus aromatica
4	<i>Nomada soji illinoensis</i>	♀	20	Prunus americana
5	<i>maculata ovata</i>	♀		Arabis ludoviciana
6	(Chortophila) <i>Anthomyia marginata</i> WCR. ♀	♀		
7	<i>Andrena hippotes</i>	♀	23	Prunus americana
8	<i>bipunctata</i> (flavo-elypseata)	♂		
9	<i>Rhamphomyia priapulus</i>	♂		
17070	<i>Andrena polemonii</i>	♂		Polemonium septans
1	<i>Mordellistena bilagiata</i>			Gaultherium thalictroides
2	<i>Habropoda floridana</i>	♂	26	Lercis canadensis
3	<i>Empis otiosa</i>	♀		
4	<i>Andrena illinoensis salictaria</i>	♂	27	Sassafras officinale
5	<i>hippotes</i>	♂		
6	sp. <i>laurae</i> Type	♀		
7	<i>Priocnemis conicus</i>			
8				
9	<i>Idiolepta analis</i> Grav.	♂		Tentheron
17080	<i>Monophadnus medius</i> Norton			Tentheron
1	<i>Sargus viridis</i>			
2	<i>Rhamphomyia priapulus</i>			
3				
4				
5				

1895

April

- 1708 *Elysipterus nigripes* Lw.
- (*Elysipterus mansuetoribus* W. W. W.)
- 7 (*Phorocera edwardsii*)
- 8 *Sarcophaga cimbicis* T. W. W.
- 9 *Elysipterus (trivialis) ussini* Mg.

27

✓
Sassafras officinale

17090 *Halieta confusus* ♂

29

1 *Ephion lifendatum* B. W. W. Ichneumon

2

3 *Monophadnus medius* Norton Tenthred.

4 (*Elysipterus mansuetoribus* W. W. W.) major

5 *Elysipterus nigripes* Lw. "

6 *Platyphorus hyperboreus*
Panzeria rathoum

7 (*Amorpha uldrichi* T. W. W.) log. Tachinid

8 *Agromyza latipes* Mg. Cecidid

9 *Telephorus bilineatus* Say

17100
~~18000~~ *Tomada maculata ovata* ♂

✓
Nothoscordum striatum

1 "

2 "

3 " ♀

4

5

6

7

8 *sayi* ♀

9 *Andrena nothosordi* ♀

17110
~~18010~~

1

2

3 *Tomada americana* ♂

✓
Lamasia fraseri

4 *Anthophora ursina* ♀ o. r. c. t.

✓
Astragalus mexicanus

5 *Damia brevis* ♀ "

Lieber

6 *Stethobaris centrinites strigicollis* f. h. luxy

✓
Trillium sessile

7

8

9

17120
~~18020~~

1

2

3

4

5

1895-
May

17126
~~18026~~ *Halictus Microgaster gelachiae*

✓
1 *Scalophyllum thalictroides*

- 7
- 8
- 9

17130
~~18030~~

- 1
- 2
- 3
- 4
- 5
- 6
- 7
- 8
- 9

Braconid

17140
~~18040~~ *Daenusa flavicincta* Ashm. ♂

- 1
- 2 *Bracon vernonise* Ashm. ♂
- 3 *trifolii* Ashm. ♂
- 4 *Opus ruficeps* Prov. ♂
- 5 *Prozocantha illinoensis* Ashm. ♂ Type
- 6 *Dynatoroma thoracica* Coq. (MS) Type
- 7
- 8 *Rhamphomyia fuligeronis* Coq.
- 9 *S. hirsuta capillata* petulea eyes hairy!

Chalcid
Mycetophilidae
Kamatoceera

17150
~~18050~~ *Melanostoma obscureum*

- 1 *Uglyomyia plumosa* Coq. (MS) *socialis* Stein
- 2 *Mydaea (flavipes)* Coq. (MS) Coq.
- 3 *Chlorops (trivialis) assimilis* Meq. base of
- 4 *Idiostethus subalvus* Liebeck
- 5 *Halictus fumosus* ♀
- 6 *Andrena (robertsonii) nasonii* ♂
- 7 *Gymnosoma fuliginosa*
- 8
- 9

Anthomyid

Lusulinid

✓
3 *Sisymbrium lanescens*

17160
~~18060~~ *Andrena polemonii* ♂

✓
4 *Geranium maculatum*

- 1
- 2 ♀
- 3 *geranii* ♂
- 4
- 5 *G. maculati* ♂

Ashm

"

"

"

"

"

"

"

"

Coq.

Liebeck

1895

May

4

Geranium maculatum

17166 *Andrena b. maculata* ♀

7

8

9

17170

1 *E. rufis otiosa*

2 humile

3 *Pachymera pudica* ♂

4

5

6 ♀

7

8 ♂

7

9

17180

1

2

3

4

5

6

7

8

9

17190

1

2

3 ♀

4

5

6

7

8

9

17200

1

2

3

4

5

1895
May

17206 *Pachymeria ferdica* ♀
7
8
9

17210 *Empis distans*
1 *otiosa*
2 *Andrena polemonii* ♀
3

4 *G. maculati* ♀
5

6 *Andrena robertsonii* S. P. ♀
~~*serotina*~~

7 *Empis humile*
8
9 *otiosa*

17220 *distans*

1 *Rhamphomyia priapulus*
2
3

4 *Siphona illinoensis*
5

6 *Euphoria fulgida*

Liebeck 7 *Hoplia trifasciata* Say Scarabaeid

8
9

17230

1
2

3 *Valgus canaliculatus* F. "

4 *Mordellistena biplagiata* Mel. Mordellid

5
6

Liebeck 7 *aspera* Mels. "

8
9

17240 *grammica* Lec. "

7 1 *Andrena G. maculati* ♀

2 *Osmia distincta* ♀

3 *Anthophora ursina* ♀

4 *Pachymeria ferdica*

5 *Empis distans*

✓+ *Geranium maculatum*

9 ✓+ *Viburnum pubescens*

✓+ *Geranium maculatum*

✓+ *Pentstemon pubescens*

17 ✓+ *Lonicera sullivantii*

18 ✓+ *Geranium maculatum*

		1895	
17246	<i>Megachile brevis</i>	♂	May 18 ⁺ <i>Erigeron philadelphicus</i>
7	<i>Andrena (hippotes) muriae</i>	♀	
8	<i>Pipiza femoralis</i>		20 ⁺ <i>Lonicera sullivanti</i>
9	<i>Empis distans</i>		23 ⁺ <i>Geranium maculatum</i>
17250	<i>Andrena g. maculati</i>	♀	
1			24
2	<i>Haliectus sp.</i>	♀	June 1 ⁺ <i>Lepidium virginicum</i>
3	<i>H. stultus</i>	♀	
4	^{Phorantho.} <i>(H. galomys) purpurascens</i>	♀	
5			
6			
7	<i>Leucostoma atria</i>		
8	<i>Anthophora urina</i>	♀	4 ⁺ <i>Pentstemon laevigatus digitalis</i>
9	<i>Haliectus sp. confusus</i>	♀	⁺ <i>Spiraea aruncus</i>
17260	<i>H. stultus ?</i>	♂	
1	<i>Haliectus sp.</i>	♀	8 ⁺ <i>Cryptotaenia canadensis</i>
2	<i>Augochlora (labrosa) pura</i>	♂	
3	<i>Andrena platyphara</i>	♀	
4	<i>(serotina) robertsonii</i>	♀	
5			
6	<i>Anasobus ocellatus</i>		
7	<i>Polyblastus</i> ^{type} <i>citrifera</i> Ashm.	♀	Jehow
8	<i>Lissonota</i> ^{type} <i>trilineata</i> Ashm.	♂	"
9	<i>Xanthogramma emarginata</i>		
17270			
1			
2			
3	<i>Histogaster</i> occidens <i>hallasii</i>		
4	<i>Buechus minus</i>		
5			
6	^{Rhyssalidae} <i>Eugnamptus angustatus</i> ^{Lebeck} H. bet.		in coll. Ann. Ent. Soc. Colech.
7	<i>Haliectus foxii</i>	♂	11
8			
9			
17280			
1	<i>pectinatus</i>	♀	
2	<i>Augochlora (labrosa) pura</i>	♂	
3			
4			
5		♀	

1895
June

11

Eryptotaenia canadensis

17286 *Andrena sphegodes* ♀

7

8

9

(*serotina*) *robertsonii* ♀

17290

1

2 *Colletes eulophi* ♂

3 *Sphexodes stygius* ♂

4 *mandibularis* ♂

5

6

7

8 ♀

9

17300

1

2 *Agenia mellipes* Say

3 *Hedychrum violaceum* parvum

4 *Geron calvus*

5

6 *Zodion nanellum*

7

8 *Ocyptera (euchenor) tenuis*

leucocapitata Rossi *Coq.*

9 *Metopia (grisea) Desv.* Tachinid

17310 *E. hortobhila* ² *Phorbia fuscescens* *Zett.*

1 *aera* *West.* *Coq.*

2 *E. laevis* *flavida* Will. *Coq.* Cecidid

3 *E. chlorops proxima* Say ..

4 *Siphonella inquilina* *Coq.* ..

5 *Sepsis violacea* Mg.

6

7 *Podabrus brunnicollis* *Lee.* ? *Liebeck* *in coll. Am. Ent. Soc.* *Lambert*

8 *Typhocerus lugubris* Say *heramb.*

9 *Bombus minimus*

17320

1

2

3

4

5

1895
June

- 17326 *Pentaria trifasciata*
- 7
- 8 *Mordellistena Mordella triloba* Say
- 9 *Mordellistena pubescens* F.

11 *Cryptotaenia canadensis*

17330

Liebeck

- 1
- 2
- 3 *limbalis*
- 4
- 5 *Eugnamptus unguatatus* Hbst. Liebeck

Rhynchitidae
Liebeck
in coll. A.
Ent. Soc.

- 6
- 7 *Phthiria cineta* Coq. (MS) Coq. ♂
- 8 *Sphcodes stygius* ♂
- 9 *mandibularis* ♂

20 *Rudbeckia hirta*
21 *Cryptotaenia canadensis*

17340

- 1
- 2
- 3 *Hedychium violaceum*
- 4 *Oncomyia loraria*
- 5 *Pipiza (piatica) nigribarba* Lw.
- 6 *Xanthogramma emarginata*
- 7 *Chlorohoplocyba* Say.
- 8 *Cerceris fimitima* ♀♂
- 9 *Ceropalus elegans*

24 *Melilotus alba*

17350

- 1 *Phorocera edwardsii*
- 2 *Odynerus fundatus*
- 3 *Lopidea media*
- 4 *Megachile brevis* ♂
- 5
- 6
- 7 *mendica* ♂
- 8 *exilis* ♂
- 9

Tachinid

25 *Catalia reniformis*
Psoralea obovata

17360

- 1
- 2 *Coeliopsis modesta* ♂
- 3
- 4 *(altalis) ♂-dentata* ♂
- 5 *totonaca* ♂

1895

June

26

✓
 Pyrenantherum linifolium
 ✓
 Melilotus alba

17366 *Epeolus lectus* ^{type} *lectoides* Rb. ♀

7 *Megachile brevis* ♂

8

9 *petulans* ♂

17370 *Coelioxys (atilis) 8-dentata* ♂

1 *Epeolus fumipennis* ♀

2 *Nomia nortoni* ♂

3 *Colletes latitarsis* ♂

4

5

6 *eulophi* ♀

7 *Odynerus* ^{13 histrionalis,} *sacchariformis* Rb.

8 *Ceropales fulvipes*

9

17380

1 *Zodion navellum*

2 *Stylogaster biannulata*

3 ^{Panurginus} *(Calliopsis) albitarsis* ♀

4 *Haliectus pectoralis* ♂

5 *Phthiria cineta* Loq. (MS)

6

7

8 *Coelioxys totonaca* ♂

9 *modesta* ♂

July

2

✓
Rudbeckia hirta

✓
Psoralea omlinychis

✓
Cacalia reniformis

17390

1

2 *Haliectus fopii* ♂

3 *ressoni* ♂

4 *Angochlora viridula* ♂

5

6

7

8

9

17400 *Odynerus quadrisectus*

1 *fundatus*

2 *perennis*

Loq. 3 *Geranomyia canadensis* West. Nemata

4 *Sesia sexfasciata* E. dw. Sesia

5 *Megachile brevis* ♂

4

✓
Melilotus alba

1895

July

4

✓+ Melilotus alba

- 17406 *Megachile brevis* ♂
- 7 *Loelopyga scabritarsis rufitarsis* ♀
- 8 (*altalis*) *8-dentata* ♂
- 9
- 17410
- 1 ♀
- 2
- 3
- 4
- 5 *Epeolus fumipennis* ♀
- 6
- 7
- 8
- 9 *Nomia nortoni* ♂
- 17420
- 1 *Sphex (arvensis) dichroa* Sm ♀
- 2 *Lolletes latitarsis* ♂
- 3 *Leropalus bipunctata*
- 4 *Conops xanthopareus*
- 7 5 *Physoccephala texana*
- 6 *Epeolus lunatus concolor* ♂
- 7 *Rhipiphorus flammipennis*
- 8
- 9 *Megachile* ~~*addenda*~~ ^{*6-dentata* Rob.} ♀
- 17430 *Phthiria cineta* Goy. (MS)
- 1 *Halictus foxii* ♂
- 2 *pectoralis* ♂
- 3 *Dugesiella viridula* ♂
- 4
- 5 *Odynerus* ¹⁴ *pedestris zigiae*
- 6 *quadrisectus*
- 7 *Zodion nanellum*
- 8
- 9 *Oncomyia lararia*
- 17440 *Miltogramma argentifrons*
- ^{*E. figgimyia*}
- 1 (*Siphophyta*) *floridensis* Tams.
- Uhlér 2 *Melanocoryphus bicrucis* Day Hamit
- 3 *Megachile (patulans) optiva* ♂
- 4
- 5 *brevis* ♀

✓+ *Pyrenanthemum linifolium*

✓+ *Rudbeckia hirta*

8

✓+ *Cassia reniformis*

✓+ *Psoralea oobrychis*

1895
July

- 17446 *Megachile epilis* ♂
- 7 *rufimanus* ♀
- 8 *Anthidium emarginatum* ♂
- 9 *Coeliopys modesta* ♂
- 17450
- 1 *Megachile generosa* ♀
- 2 *rufimanus* ♀
- 3 *Coeliopys totonaca* ♂
- 4 *modesta* ♂
- 5
- 6 ♀
- 7
- 8 *Pedynerus fundatus*
- 9 *quadrisectus*
- 17460 *Geron calvus*
- 1 *Megachile 6-dentata* ♂
- 2
- 3 *Zodion leucostoma*
- 4
- 5
- 6
- 7
- 8 *Geron rufipes*
- 9 *Physoccephala texana*
- 17470 *Megachile 6-dentata* Rob. ♀
- 1 *Agapostemon texanus* ♀
- 2 *Geron rufipes*
- 3 *Anthrax alternata*
- 4 *Geron calvus*
- 5
- 6 *Coeliopys (altis) 8-dentata* ♂
- 7 *Epeolus (fumipennis) bifasciatus* ♂
- 8
- 9 *brevis* ♀
- comptoides communis*
- 17480 *Melissodes blinowski* ♂
- 1 *perplexa vernoniana* ♂
- 2
- 3 ♀
- 4 *Megachile brevis* ♂
- 5

8 *Psoralea ovobrychis*

16

Loecalia reniformis

22

Heliothis scabra
Lepachys pinnata

Pyrenanthemum linifolium
Silphium laciniatum

31

Heliothis scabra

Aug.
1

Lepachys pinnata

Aug.

- 17486 *Coeliophs (altalis) 8-dentata* ♂
- 7 *texana*
- 8 *E pedus (furniferus) nigricinctus* ♂
- 9
- 17490 *lunatus senecolae* ♂
- 1 *lunatus truei* ♀
- 2 *trabro Entomognathus texanus* Gr.
- 3 *Zodion leucostoma*
- 4
- 5
- 6
- 7
- 8
- 9 *E pedus (furniferus) bifasciatus* ♀
- 17500 *berceris clypeata*
- 1 *Melissodes ^{communis} illinoensis* ♀
- 2
- 3 *Coeliophs dubitata rufitarsis* ♀
- 4 *Melissodes perplexa* ♂
- 5 *Calliopsis labrosiformis* ♂
- 6 *Halictus laevis* ♀
- 7 *Calliopsis labrosus* ♂
- 8 *rudbeckiae* ♀
- 9 *Pneomyia boraria*
- 17510 *Melissodes perplexa vernoniensis* ♂
- 1
- 2
- 3 ♀
- 4
- 5 *Megachile mendica* ♀
- 6 *(Calliopsis) rugosus* ♂
- 7 *Melissodes coloradensis* ♂
- 8
- 9 ♀
- 17520 *seron rufipes*
- 1 *Tropidia mamillata*
- 2 *Megachile (petulans) optiva* ♂
- 3 *Coeliophs (altalis) 8-dentata* ♂
- 4 ♀
- 5

✓
1 *Lepachys pinnata*

✓
Solidago missouriensis

✓
Monarda fistulosa

✓
3 *Helicoverpa scabra*

✓
Rudbeckia triloba

✓
Silphium perfoliatum

5- ✓
Silphium laciniatum

✓
Eryngium yuccifolium

1895

Aug.

5

✓⁺
Eryngium yuccaefolium

17526 *Coeliophrys (altalis) 8-dentata* ♀

7 *Bembedula 4-fasciata*

8 *Zodion leucostoma*

9

17530 *Coeliophrys (altalis) 8-dentata* ♀

1 *H. alietus confusus*

2 *Larva belfragei*

3 *Tachytes distinctus elongatus*

4

5

6 *Zodion leucostoma*

7

8 *Melissodes coloradensis* ♂

9 *Megachile brevis* ♂

✓⁺
Heliothis scabra

17540

1 *Ceror rufipes*

2

3 *Melissodes coloradensis* ♂

4

5 *communis illinoensis* ♀

6 *perplexa* ♂

7 *Calliopsis rugosus* ♀

8 *Melissodes perplexa* ♂

9 *Calliopsis illinoensis* ♂

✓⁺
Silphium laciniatum

✓⁺
Silphium integrifolium

7 ✓⁺
Monarda fistulosa

9 ✓⁺
Silphium perfoliatum

✓⁺
Rudbeckia triloba

17550

2 *labrosus* ♂

4 *Coeliophrys (altalis) 8-dentata* ♂

5 *Melissodes (confusa) similima* ♂

6

7 *Megachile brevis* ♂

8 *Coeliophrys (altalis) 8-dentata* ♀

9 *Perdita 8-maculata* ♂

12

✓⁺
Eryngium yuccaefolium

✓⁺
Tachys pinnata

✓⁺
Heliothis scabra

13

✓⁺
Solidago canadensis

17560

1 *Sphecodes stygius* ♂

2 *Andrena solidaginis* ♂

3 ♂♀

4 ♀

5

1895

Aug.

13

⁺
Solidago canadensis

17566 *Andrena solidaginis* ♀

7

8

9

17570 *rubecula* ♂

1

2

3

4

5 ♀

6

7 *Mesograpta polita*

8

9

17580

1

Hilarella

Boy. Type.

2 (*Gymnosprocha*) *aristalis* Boy. (MS)

Tachinid

3 *Calliopsis* (*labrosus*) *labrosiformis* ♂

4 *labrose* ♀

5

6 *Geron rufipes*

Epigrimyia

7 (*Coronimyia*) *geniculata*

8 *Melissodes* (*confusa*) *simillima* ♂

9 *perplexa* ♂

17590

1

2 *Calliopsis labrosiformis* ♂

3 *Melissodes* (*confusa*) *simillima* ♂

4

5 *Calliopsis labrosus* ♂♀

6 *Megachile optiva* ♀

7

8 *Calliopsis labrosus* ♀

9

17600 *labrosiformis* ♀

1 *Melissodes coloradensis* ♀

labrosiformis

2 *Calliopsis labrosus* ♂

3 *rugosus* ♂

simillima

4 *Melissodes* (*confusa*) ♂

5

14

⁺
Helianthus tuberosus

15

⁺
Rudbeckia triloba

16

⁺
Silphium perfoliatum

⁺
Helianthus laevis

⁺
Lepachys pinnata

1895
Aug.

- 17606 *Melissodes perplexa* ♂
- 7 *Epeolus (merlatus) cressonii*
- 8 *Zodion leucostoma*
- 9 *Melissodes (confusa) simillima* ♀
- 17610 *Andrena nubecula* ♂
- 1 ♀
- 2
- 3
- 4
- 5
- 6
- 7
- 8
- 9
- 17620 *solidaginis*
- 1 *Sthecodes stygicus* ♂
- 2 *Colletes armata* ♂
- 3 *Calliopsis labrosiformis* ♀
- 4
- 5
- 6 (*Echinomyia*) *Peleteria robusta* Wd.
- 7
- 8 *Argyrotaenia oedipus pennsylvanica*
- 9 *Melissodes dentiventris* Type ♀
- 17630 *Philrenus heliopsis* Rob. ♂
- 1 *Calliopsis rugosus* ♂
- 2 *Melissodes (confusa) simillima* ♂
- 3
- 4 *Calliopsis labrosiformis* ♂
- 5
- 6 *Andrena pulchella* ♂
- 7 *Megachile brevis* ♂
- 8 *Cerceris nigrescens fulvipes*
- 9 *Tachytes pecticus*
- 17640
- 1 *Melissodes (confusa) simillima* ♂
- 2
- 3 *Calliopsis labrosus solidaginis* ♂
- 4
- 5

- 16 *Lepachys pinnata*
- 17 *Solidago canadensis*
- Rudbeckia laciniata*
- Rudbeckia triloba*
- Helioopsis laevis*
- Silphium perfoliatum*
- 21 *Aclepias verticillata*
- Ceroopsis tripteris*

- 17646 *Andrena pulchella* ♂
- 7
- 8 *Melissodes niroca* ♂
- 9
- 17650 (*confusa*) *simillima* ♂
- 1
- 2
- 3
- 4
- 5
- 6
- 7 *perplexa* *littoralis* ♀
- 8 *E. perlus* (*mercatus*) *preasonii* ♂
- 9 *E.* ♀
- 17660 *Melissodes coloradensis* ♀
- 1 *E. perlus* ~~*mercatus*~~ ♂
- 2 *L. alliopeis rugosus*
- 3 *labroiformis* ♀
- 4 *Myzine interrupta*
- 5 (*Echinomyia*) *Peleteria robusta* Wd.
- 6
- 7
- 8 *Melissodes* ^{*pennsylvanica*} ~~*dentirostris*~~ ♀
- 9 *L. alliopeis labroiformis* ♀
- 17670 *labroene*
- 1 *Andrena solidaginis* ♂
- 2
- 3
- 4 *Tiphia* ~~*torda*~~ *illinoensis*
- 5 *Nysson plagiatus*
- 6 (*Gorytes*) *Hoplisoides nebulosus* Pack
- 7 *Perilampus cyaneus*
- 8 *Tiphiaulax rugator*
- 9 *Chelonus sericeus*
- 17680 *L. alliopeis solidaginis* ♂
- 1 *Nomada vieta* ♂
- 2 *Drymeia* *Proboeckimya siphonius* Dyar
- 3
- 4
- 5 *Megachile latimanus* ♂

1895
Aug.

- 21 *Boreopsis tripteris*
- Lepachys pinnata*
- 22 *Triclus altissimus discolor*
- Boreopsis laevis*
- Rudbeckia triloba*
- Rudbeckia laciniata*
- 27 *Sium cicutifolium*
- Boreopsis aristosa*
- Triclus altissimus discolor*

1895

Aug.

17686 *Melissodes coloradensis* ♀

7

8 *Pompilus tenebrosus*

9 *Tiphia inornata* vulgaris,

17690 *Chrysis coeruleans*
Paelythellinus signatus
(*Sarcocrotonychia aurifrons*)

2

3 *Donotainia trilineata* v. d. W.

4 (*Meloboris* *argentifrons*)

5 *Trypeta obliqua* Say

6 *Lerema nigescens* fulvipes

7 *Spilomyia quadrifasciata*

8 *Myocera eximides* W.K.

Dexid

9

17700 *Paradidys*
(*Atrophopoda*) *singularis*

1 *Siphophyto floridensis* Tonn.
(*dentiventris* Tonn.) *causa*

2 *Melissodes* (*autumnalis* *americana*) ♂

3 (*confusa*) *simillima* ♂

4 ~~*dentiventris*~~ ♀

5 *pennsylvanica*

6

7 *Echinomyia Peleteria robusta* Wd.

8

9

17710

1

2

3

4

5

6

7 *Perdita* ♂-*maculata* ♀

8 (*Panurginus*) *alliopeis* *asteris* ♀

9

Ashm. 17720 *Metopius polyemctorius* Say ♂ Tschuen

1 *Spilomyia quadrifasciata*

2 *Melissodes coloradensis* ♀

3 *Nomada vineta* ♂

4 ♀

5

27

✓+ *Enicus altissimus* *discolor*

✓+ *Helianthus grosse-serratus*

30

✓+ *Sium cicutifolium*

✓ *Boltonia asteroides*

31

✓+ *Rudbeckia laciniata*

✓+ *Rudbeckia triloba*

✓+ *Solidago canadensis*

Sept.

3

✓+ *Helianthus grosse-serratus*

1895

Sept.

17726	<i>Nomada vineta</i>	♀	3	<i>Helianthus grossae-serratus</i>
7	<i>Lalliopeis solidaginis</i>	♂		
8		♀		
9				
17730				
1	(<i>Panurgus autumnalis</i>)	♂		
2	<i>Halictoides marginatus</i>	♀		
3				
4	<i>Andrena helianthi</i>	♂		
5				
6				
7		♀		
8				
9	(<i>Drymeia</i>) <i>Proboseimyia siphonina</i> Bigot			
17740				
1	<i>Zodion</i> (<i>fulvifrons</i>) ^{<i>halpalis</i>} <i>colletoxi</i>			
2	<i>Nomada vineta</i>	♂	5	
3		♀		
4				
5				
6	<i>Lalliopeis solidaginis</i>	♀		<i>Boltonia asteroides</i>
7				
8	<i>Sphexodes stygius mandibularis</i>	♀		
9	<i>Spilomyia quadrifasciata</i>			
17750				
1	<i>Epelus cressonii</i>	♀	9	<i>Helianthus grosse-serratus</i>
2	<i>Nomada vineta</i>	♀		
3	(<i>Drymeia</i>) <i>Proboseimyia siphonina</i> Bigot			
4	<i>Lalliopeis labroiformis</i>	♀	10	<i>Heliopeis lacus</i>
5				<i>Rudbeckia laciniata</i>
6	<i>Cyphocera foveata</i> v. d. W. <i>foveata</i>			
7	(<i>Trichophora chinensis</i>) ^{<i>Pipteria</i>}			
8	(<i>Chinomyia</i>) <i>robusta</i> Wd.			
9	<i>Lalliopeis labroiformis</i>	♀	12	<i>Actinomeris squarrosa</i>
17760				
1				
2				
3				
4				
5				
6	<i>Melissodes desponsa emei</i> ^(<i>dentiventris</i> true)	♀	17	<i>Oniscus altissimus discolor</i>
7	<i>autumnalis americana</i> Sch.	♀	21	<i>Pteris ericoides villosus</i>

	<i>dentiventris</i> <i>tunc</i>	
17766	<i>Melissodes autumnalis</i>	♀
7		
8		
9		
17770	(<i>confusa</i>) <i>simillima</i>	♀
1	<i>nivea</i>	♀
2		
3		
4	♂ <i>peolus</i> (<i>mercatus</i>) <i>eressonii</i>	♀
5		
6	2 <i>pusillus</i>	♀
7	<i>Mimosa eressonii</i> P.H.	♀
8	<i>Anthrax alternata</i>	
9	<i>Peleteria</i> (♂ <i>Chinomysia</i>) <i>robusta</i> Wd.	
17780		
1	♂ <i>peolus concaurus</i>	♀
2	<i>Melissodes nivea</i>	♀
3	♂ <i>Oeliofys</i> (<i>altilis</i>) ♂- <i>dentata</i>	
4	♂ <i>peolus donatus</i>	♀
5	(<i>mercatus</i>) <i>eressonii</i>	♀
6		
7	3 <i>pectoralis</i>	
8		
9		
17790	<i>Peleteria</i> (♂ <i>Chinomysia</i>) <i>robusta</i> Wd.	
1		
2		
3	♂ <i>Halictus confusus</i>	♂
4	<i>Vespa cuneata</i>	♀
5	<i>Scolia brevicornis</i>	
6	<i>Anthrax alternata</i>	
7	<i>Nomada integra</i>	♂
8		
9	<i>bellos simplex</i> Rob.	♂
17800		♀
1		
2	<i>Parandrena</i> (<i>Panurgus</i>) <i>andrenoides</i>	♂
3	<i>Andrena bicolorata</i>	♀
4	<i>andrenoides</i>	
5		

1895
Sept.

21 ✓
Aster ericoides villosus

23 ✓
Helianthus grosseserratus
24 ✓
Aster ericoides villosus

1896
Sept.
10 ✓
Salix cordata ♀

17806	<i>Andrena elytoniae</i>	♂
7		♀
8	<i>salicis</i>	♂♀
9		♂♀
17810	<i>illinoensis subitanea</i>	♂♀
1	<i>Merapioides villosus</i>	
	<i>Euphorocera</i>	log.
2	(<i>Phorocera</i>) <i>cinerea</i> V. d. W.	
3	<i>Gonia frontosa</i>	
4		
5	<i>Sarcophaga Pollenia rudis</i> F.	
6	<i>Osmia lignaria</i>	♂
7	<i>Nomada bella simplex</i> Rob.	♂
8		
9		
17820		
1		
2		
3	<i>integra</i>	♂
4		
5		
6		
7		
8		
9		
17830		
1		
2		
3		
4		
5	<i>maculata cuneata</i>	♂
6		
7		
8		
9	<i>Panurgus andrenoides</i>	♀
17840		
1		
2		
3	<i>Halictus testaceus</i> Rob. ^{Type}	♀
4		
5	<i>forbesii</i>	♀

1892
April
10

✓
Salix cordata

11

1896

April

Salix cordata

17846 Halictus arcuatus ♀

7

vers.

8 confusus (styloprised) ♀

9 pumilus ♀

17850 Andrena fulva erythronii ♀

1 salicis ♂

2

3 illinoensis illinoensis ♂

4

5

6

7

8

9

17860 " ♀

1 salicis ♀

2

3

4

5

6

7 mariae ♀

8

9

17870

1

2

3

4

5

6

7

8

9

17880

1 forbesii

2 mariae

3 " ♂

4

5

			1896	
			April	
17886	<i>Andrena mariae</i>	♂	11	✓ <i>Salix cordata</i>
7				
8	<i>rugosa</i>	♀		
9	<i>forbesii</i>	♂		
{ 17890				
x 1	<i>mariae</i>			
x 2	<i>rugosa forbesii</i>			
3	<i>Sphex confertus</i>	♀		
4				
5				
6				
7				
8				
9	<i>dichroa</i>	♀		
17900	<i>Crataegus flavipes</i>	♂		
1	<i>Gonia frontosa</i>			
2				
3				
4				
5				
6				
7	<i>Euphorocera clarifemina</i> Meq.			
8	(<i>Phroocera edwardsi</i>)			
9	<i>Andrena erythronii</i>	♂	15	✓ <i>Amelanchier canadensis</i>
17910	<i>erythrogaster</i>	♂		
1				
2				
3				
4				
5				
6				
7		♀		
8				
9	<i>forbesii</i>	♂		
17920		♀		
1	<i>claytoniae</i>	♂		
2	<i>Nomada integerrima</i> D.T.	♂	16	✓ <i>Salix cordata</i> ♀
3				
4				
5				

			1896 April	
17926	<i>Nomada maculata cuneata</i>	♀	16	✓ <i>Salix cordata</i>
7	<i>Panurgus andrenoides</i>	♀		
8	<i>Andrena salicis</i>	♂		
9	<i>illinoensis salictaria</i>	♀		
17930	<i>Rhamphomyia gilvopilosa</i>	♂		
1				
2				
3				
4		♀		
5	<i>Myopha pilosa</i>			
6	<i>Gonia frontosa</i>			
7	<i>Gonia frontosa</i>			
8	<i>Scatophaga squalida</i>			
8	<i>Scatophaga squalida</i>			
9	<i>Nomada superba</i>	♂	20	✓ <i>Prunus americana</i>
17940				
1	<i>sayi illinoensis</i>	♂		
2	"			
3	<i>articulata</i>	♂		
4	<i>Halictus pruinosus</i>	♀		
5				
6				
7				
8				
9				
17950				
1				
2				
3				
4				
5				
6				
7				
8	<i>tegularis</i>	♀		
9	♂ <i>tegularis</i>	♀		
17960	<i>Sphex dichroa</i>	♀		
1	<i>Prozopis pygmaea</i>	♂		
2	<i>Andrena</i> <i>Panurgus andrenoides</i>	♀		
3				
4	<i>biareolata</i>			
5				

1892

April

20

at

Prunus americana

17966 *Andrena saji* ♂
 7 *salicis* ♂
 8 *erythrogaster* ♀
 9

17970 ♂
 1
 2
 3
 4
 5
 6
 7
 8
 9

17980
 1
 2
 3 *erythronii* ♀
 4
 5
 6 *mandibularis* ♀
 7 *illinoensis* ♂
 8 "
 9 "

17990
 1
 2 *forbesii* ♂
 3
 4
 5
 6 *hippotes* ♀
 7
 8
 9

18000 ♂
 1
 2
 3
 4 *forbesii*
 5 *hippotes*

		1896 April	1896 April	
18006	<i>Andrena hippotes</i>	♂	20	✓ ⁺ <i>Bumus americana</i>
7	<i>Polistes metricus</i>			
8	<i>fallipes</i>			
9				
hm. 18010	(Tryphon) <i>Bathyctes scutellaris</i> Lr.	Ichneumon.		
1	<i>Myzomela vesiculosa</i>			
2	<i>Euphorcena clivifemur</i> Medf.			
3	(<i>Phorecera edwardsii</i>)			
4				
5				
6	<i>Anthomyia marginata</i> Wlk.			
7				
8				
9				
18020	<i>Chlorops versicolor</i> Lw.	basiniid		
1	<i>Valgus caudiculatus</i>			
2	<i>Nomada sayi illinoensis</i>	♂	23	✓ ⁺ <i>Bornus florida</i>
3	<i>Halictus coriaceus</i>	♀		
4	<i>obscurus</i>	♀		
5				
6	<i>confusus</i>			
7	<i>Angochlora (labrosa) pura</i>	♀		
8				
9	<i>Andrena rugosa</i>	♂		
18030		♀		
1	<i>Empis humilis</i>			
2				
3				
4				
5				
6				
7	<i>Chilozia espillata</i>			
8	<i>Mesograpta marginata</i>			
9	<i>Criorhina umbratilis</i>			
18040	<i>Bombylus pulchellus</i>			
1	<i>Lonechaca polita</i>			
2	<i>Andrena arabis</i> Take	♀		✓ ⁺ <i>Arabis laevigata</i>
3	<i>Nomada sayi illinoensis</i>	♂	24	✓ ⁺ <i>Viburnum bruniifolium</i>
4				
5				

1896

April

24

⁺
Fiburnum prunifolium

18046	<i>Nomada sayi</i>	♀
7	<i>maculata cuneata</i>	♂
8		
9	<i>eressonii</i>	♂
18050		♂
1		
2		
3	⁺ <i>(fiburni Rob.) bliterata</i>	♂
4	<i>H. alictus eressonii</i>	♀
5	<i>Andrena pruni</i>	♀
6	<i>erythrogastra</i>	♂
7	<i>forbesii</i>	♀
8	<i>hippotes</i>	♀
9	<i>mariae forbesii</i>	♀
18060	<i>claytoniae</i>	♀
1	<i>Sphcodes dichrous</i>	♀
2		
3		
4	<i>stygius</i>	♀
5	<i>mandibularis</i>	
6	<i>mandibularis</i>	♀
7	<i>Stratiomyia quaternaria</i>	
8		
9		
18070	<i>Empis otiosa</i>	
1		
2		
3	<i>Rhamphomyia priapulus</i>	
4	<i>Myopa vesiculosa</i>	
5		
6		
7		
8		
9		
18080		
1		
2		
3	<i>Bombylius pulchellus</i>	
4		
5	<i>Chilozia</i> (^{punctulata Hunter} (var. oethalima))	

in Nat.
Museum

1896

April

24

Viburnum prunifolium

18086 ^{5 4} *Chilosia petulea*
⁵ *punctulata* Hunter
(*lasiophthalma*)

7

8

9

⁴
petulea

18090

considered
with
type by Hoop.

1

capillata

2

3

4

5

6 *Chrysogaster (versipellis) nigripes* Lw.

7

8

9

18100 *Myiolepta strigillata*

1

2

3

4 *Brachyopa vacua*

5 *Eristalis aeneus*

6

7 *transversus*
8 *Liorhina umbratilis*

9 *decora*

18110 *Gymnosoma fuliginosa*

1 *Peleteria robusta*

2

3

4

5

6

7

8

9

18120

1

2 *Graphomyia americana* ^{Hoop.} R.D.

3 *Lucilia caesar*

4 *caesar regina*

5 *latifrons sericata*

1896

April

18126	<i>Lucilia latifrons senilis</i>		24	<i>Viburnum prunifolium</i>
7				
8				
9				
18130	<i>Nomada cressoni</i>	♂	25	
1				
2				
3	<i>Sphexodes ranunculi</i>	♀		
4	<i>Psilota bruceata</i>			
5	<i>Lilozia petulca</i>			
6	<i>capillata</i>			
7				
8				
9				
18140				
1				
2				
3				
4				
5	<i>Helophilus latifrons</i>			
6	<i>Nomada maculata</i>	♀	27	<i>Arabis laevigata</i>
7	<i>Andrena arabis</i> R. & B.	♀		
8				
9				
18150				
1				
2				
3				
4				
5				
6				
7				
8				
9				
18160				
1				
2				
3				
4	<i>Allograpta obliqua</i>			
5	<i>Siphona illinoensis</i>			

1896
April

27

✓+
Arabis laevigata

✓+
Lithospermum canescens

✓+
Astragalus mexicanus

May
1

✓+
Pentstemon pubescens

✓+
Geranium maculatum

4
Viburnum pubescens.

- 18166 *Siphona illinoensis*
- 7
- 8
- 9 *Bombomelecta thoracica* ♀
- 18170
- 1 *Osmia atriventris* ♂
- 2 ♀
- 3
- 4
- 5
- 6
- 7 *Bombylus major*
- 8 *Nisoniades oclus*
- 9
- 18180 *Anthophora ursina* ♀
- 1
- 2
- 3 ^{*puscipis atriventris var.*} *Synhalonia (nigripes)* ♀
- 4 *Osmia brevis* ♀
- 5
- 6 *distincta* ♀
- 7 *atriventris* ♀
- 8 *Andrena g. maculata* ♀
- 9 *Halictus cressonii* ♀
- 18190 *Andrena illinoensis halicti* ♀
- 1 *robertsonii* ♀
- 2 *mandibularis* ♀
- 3 *Prosopis affinis* ♂
- 4 *Empis nuda*
- 5 *arida*
- 6
- 7 *humilis*
- 8 *distans*
- 9 ^{*angustifemur*} *Rhamphomyia pilifera*
- 18200 *praeputus*
- 1 *Myopa vesiculosa*
- 2 *Mesograpta geminata*
- 3 *Briorhina umbratilis*
- 4 *decora*
- 5 *Chlorops proxima* Say

boy.

		1896	
18206	<i>Hippelates plebejus</i> Sw.	4	Viburnum pubescens
7	<i>Valgus paniculatus</i>		
8	<i>Halictus coriaceus</i>	5	
9	<i>Andrena mandibularis</i>		
18210			
1			
2			
3	<i>robertsonii</i>		
4	<i>rugosa</i>		
5			
6	<i>forbesii</i>		
7			
8	<i>nuda</i>		
9	<i>Empis levicula</i>		
18220			
	<i>nuda</i>		
1	<i>distans</i>		
2	<i>Rhamphomyia priapulus</i>		
3			
4			
5			
6	<i>sordida</i>		
7	<i>epigua</i>		
8	<i>Pachymeria pudica</i>		
9			
18230			
1			
2	<i>hirsuta capillata</i>		
3			
4	<i>hirsuta umbratilis</i>		
5			
6	<i>Xylota chalybea</i>		
7	<i>Siphona illinoensis</i>		
8			
9	¹⁰ <i>Lucilia caesar</i>		
18240	<i>Elephorus dentiger</i> Lee. ^{Liebeck}		
1	<i>Disomyza limbicollis</i>		
2	<i>ballinotys sanguinicollis</i>		
3	<i>Asclera ruficollis</i>		
4	<i>Pachybrachys</i>		
5	<i>Bombyx hibisci</i>		

in coll. Am.
Ent. Soc.
Lampyr.

Liebeck in coll.
Am. Ent. Soc.

- 18246 *Mordellistena bipagiata*
 7 *Andrena mandibularis* ♀
 8 *robertsonii* ♀
 9 *Prozopis pygmaea* ♀

- 18250 *Empis compta*
 1 *distans*
 2
 3 *humilis*
 4 *Rhamphomyia mutabilis*
 5 *Volucella vesiculosa*
 6 *Ephigimya petigera*?
 7 *(Siphophyta floridensis)*
 8 *Lucilia*
 9 *Odynerus clypeatus* Rob.
 10 *larabo obscurus*

- 18260 *Cybelus 4-notatus*
 1 *Tiphia incrustata vulgaris*
 2 *clypeata*
 3 *Bibio bipennis* Say
 4 *Stenomacrus fraudulenta*?
 5 *Frypanomyia*
 6 *Sarcophaga cimbriis*
 7 *Lucilia caesar*
 8 *Miltogramma argentifrons*
 9 *Anthomyia marginata* Wlk.
 10 *Prozopis affinis* ♂

- 18270 *modesta saji* ♀
 1 *Foenustarsatorius*
 2 *Empis humilis*
 3 *Chilosia petulca*
 4
 5
 6 *cyaneescens*
 7
 8
 9

- 18280
 1
 2
 3
 4
 5

1896
 May

5 *Viburnum pubescens*
 7

8 *Crataegus lanatum*

Emorhiza longistylis

18286 *Chilosia cyaneescens*

7

8

9

18290

1

2 *Sphingia* ¹*campanulata*

3 ²*rufiventris*

4 (*Phorbia*) *Hoplomyia inornata* Stein
L. conf.

5 *Hylixa apicalis* L.

6 *Mordellistena bipagiata*

7 *Bruchus mimus*

8 *Empis humilis*

9 *distans*

18300 *Chilosia* ^{5 4}*petulea* Will.

1 *cyaneescens*

2

3

4

5

6

7

8

9

18310

1

2

3 *Haliplus obscurus*

4 *Angochlora (labrosa) pura*

5 *Gulex* ^{antipr.}

6 *Empis humilis*

7

8 *Chilosia cyaneescens*

9 *Volucella vesiculosa*

18320

1

2

3

4 *Chironomina decora*

5 *Siphona illinoensis*

1892

May

8

✓ *Samorhiza longistylis*

Pelidae
M. aculeata

9

♀

♀

Kemat.

✓ *Smilacina racemosa*

- 18326 *Lucilia* ⁵⁻
- 7
- 8
- 9 *Valgus canaliculatus*
- 18330 *Brechus minus*
- 1
- 2
- 3
- 4 *Mordellistena bipagiata*
- 5
- 6
- 7 *Borophya terminalis*
- 8 *Andrena nuda* ♀
- 9
- 18340 *Hippodamia heraclei*
- 1 *Sphex confertus*
- 2
- 3
- 4
- 5 *Prospis ~~modesta~~ illinoensis* ♀
- 6
- 7 *Odynerus walshianus*
- 8 ¹²
pedestris cordulata
- 9 *Crabro chrysargimus*
- 18350 *Oxybelus 4-notatus*
- 1
- 2
- 3 *Tiphia ~~innotata~~ vulgaris*
- 4
- 5 ³
Bilio albipennis Say
- 6 *Empis levicula*
- 7
- 8
- 9
- 18360
- 1
- 2
- 3 *Rhamphomyia mutabilis*
- 4
- 5

1896
May
9

✓
Smilacina racemosa

11 ✓
Heracleum lanatum

+

18366 *Champhomyia mutabilis*

1

8

9

18370 *piapulus*

1

2 *Zodion fulvipes*

3 *L. hilosia* ⁵⁴ *petulca*

4 *Pipiza pulchella*

5

6 *femoralis*

7 *Myiolepta strigillata*

8

9

18380

1 *nigra*

2 *Mallota posticata*

3 *L. riorhina decora*

log.

4 *Cryptomeigenia theutis* Wlk.

Tachinid

5

6

7 *Sturmia physiodis* L. sp.

8 *Myalomyiodex triangulifera* Lw.

Tachina robusta Tonn.

9 (*Masicera pansa*)

Sturmia fraudulenta

18390 *Phyganomyia alectae*

1

2

3

4

5 *Frontina flavicauda*

6

7

8 *Phaenocarpa lateralis* Meqg.
Juvino emarginata ¹⁰ *aberrans*

9 *Sarcophaga similis*

18400 *Lucilia vespa*

1 *Limnophora cyrtoneurina* Stein

2 *Andrena mariae heraclei* ♀

12

3

4

5 *nuda*

1896

May

11

†
Heracleum lanatum

18406 *Sphexodes ramunculi* ♂

7 *dichroas* ♀

8

9 *confertus* ♀

18410

1

2

3

4

5

6

7 *stygia*
mandibularis ♀

8 *mandibularis*

9 *Prozopsis illinoensis* ♂

18420

1 *pygmaea* ♀

2 *L. rarus obscurus*

3

4 *P. rufus* 4-notatus

5 *Pompilus* ²*illinoensis* Rob.

6 *Tiphia inornata vulgaris*

7

8

9

18430

1 *Ichneumon funestus*

2 *Holopyga ventralis*

3 *L. hypsops striatus*

4 *Stratiomyia meigenii*

5

6

7

8

9

18440

quaternaria

1 *quaternaria*

2 *apicula*

3

4 *discaelis*

5 *Empis levicula*

1896

May

12

+

Heracleum lanatum

- 18446 *Empis leucicula*
- 7
- 8
- 9 *Rhamphomyia mutabilis*
- 18450
- 1
- 2
- 3
- 4
- 5
- 6
- 7
- 8
- 9
- 18460
- 1
- 2 *Anthrax alternata*
- 3 *Pipiza (piatica) nigribarba*
- 4
- 5 *pulchella*
- 6
- 7 *festiva*
- 8 *femoralis*
- 9 *Lhysozaster nitida*
- 18470 *Myiolepta strigillata*
- 1
- 2
- 3 *Mallota cimbiciformis*
- 4 *L. riorhina umbratilis*
- 5 *deora*
- 6 *Alophora Chorontha humeralis* 115
- 7 *Hyalomyia calyptrata* Coq.
- 8 *Alophora aeneoventris* ~~occidentalis~~ 116 Coq.
- 9 *Hyalomyodes triangulifera* ~~Chorontha~~
- 18480 *(Alophora) purpurascens*
- 1 *pruinosa* Rob.
- 2 *Gymnosoma fuliginosa*
- 3 *(Jurina smaragdina)*
- 4 *Micropalpus fulgens*
- 5 *Flypanomyia alata?*

1896
May
12

Heracleum lanatum

18486 *Sturmia fraudulenta*
~~*Thysanomyia elatiae*~~

7
8
9

18490

1
2

3 *Sarcosyrnophia aurifrons*

4 *Andrena hippotes* ♀

5 *Prosopis (pygmaea) erataegi* ♂

6 *pygmaea*

7 ~~*modesta saji*~~ ♂

8 *saji* ♀

9 ~~*affinis giziae*~~ ♂

18500

1 *Smicra torvina*

2 *Empis distans*

3

4 *levicula*

5 *Pipiza fulchella*

6 *Chaetophleps setosa* ♂ og. Tachinid

7 (~~*Phorostha*~~ *galomyia*) *purpurascens*

8 *Archytus aterrimus* Desv.

9 (*Jurinia smaragdina*)

18510 *Andrena saji* ♀

1 *forbesii*

2 *Mallota cimbiciformis*

3 *Andrena hippotes heraclei* ♀

4 *erataegi* ♀

5 ~~*Drebanium*~~ *Sphecodes confertus fulviferum* ♀

6

7

8

9

18520

1 *stygina*

2 *Prosopis pygmaea* ♂

3 *modesta saji* ♂

4 *illinoensis* ♀

5

1895
May
12

✓+
Heracleum lanatum

Comus paniculata

15-

✓+
Heracleum lanatum

1896

May

15

⁺
Heracleum lanatum

18526 *Prosofia modesta* Sayi ♀

7 " "

8 *illinoensis*

9 " Sayi

18530 " "

1 *illinoensis*

2 *Odynemus unifasciatus*

3

4 *Uphylax emarginatus* analis

5

6

7 *Notogonia argentata*

8 *Pompilus tenebrosus* ♂

9

18540

1 ♀

2 " *subviolaceus* Gr. ♂

3

4

5

6 ♀

7 " ♂

8 ♀

5:

9 " ♀

Ashm.

18550 *Ichneumon longulus* Gr. Ichneumon

1 *Tryphon affinis*

2

3 *Stratiomyia meigenii*

4

5

6

7

8 *quaternaria*

9 *Nemotelus glaber*

18560 *Leucopis striatus*

1

2 *Empis leucula*

3

4 *Rhamphomyia mutabilis*

5

1896
May
15

✓
Horaeum lanatum

18546 *Rhamphomyia mutabilis*

7
8
9

18570

1
2

3 *Paragus bicolor*

4 *Pipiza pulchella*

5
6

7 *Mallota cimbiciformis*

8 *posticata*

9 *Lirorhina decora*

18580

1 (*Nyalomyia*) *Alophora fumosa* ^{MS} *big*

2 *Phorantia purpurascens*

3 *Leucostoma atra*

4
5

Tachina robusta

6 (*Masicera pansa*)

Styrnia fraudulenta

7 ~~*Lophomyia aletiae*~~

8 *Graphomyia*

9 *Morellia nitens*

18590

5
1 *Lucilia oeser*

2 *Anthomyia marginata* W. & R.

Anthomyia

3
4

5 *Agapostemon radiatus* ♀

23 ✓
Corvus paniculata

6 *Andrena platyparia* ♂

7 ♀

8 *Odynerus campestris*

9 *framinatus*

18600

Labro errans

1 *Pelopoens cementarius*

2 *Ceropalus fulvipes*

3 *Pneomyia boraria*

4 *Lhyssogaster nitida*

5

1892

May

23

+
Corvus haincubata

18606 *Frontina flavicauda*

7 *Aeroglossa hesperidarum*
Frontina frenchi Will.

8 *Phoreocera edwardsii*

9 *Lucilia sericata*

18610 *Anthomyia marginata* WKR,

Anthomyia

1 *Podabrus tomentosus*

2 *Elephorus flavipes*

3

4

5 *Euphoria fulgida*

6 *Pantaria trifasciata*

7 *Azaphostemon viridulus*

♀

29

8 *Andrena platypharia*

♀

9 *Monobia quadridens*

18620 *Odynerus unifasciatus*

♂

1

♀

2 *campestris*

3 *foraminatus*

4 *Lhyssogaster nitida*

5 *(Atrichopoda) singularis*

Exorista confinis Fall.

6 *Phoreocera edwardsii*

7 *Euphorocera claripennis* Meq.

8 *Sarcophaga*

9 *Lucilia caesar*

18630 18620 *Anthomyia marginata* WKR,

Anthomyia

1 *Phorbia aera*

2 *Podabrus tomentosus*

3

4 *Euphoria fulgida*

5 *(Zysoerus) Strangalia famelica* Ham. Libeck in collection Ent. Sol.

6 *Geron calvus*

7

8

9 *Megachile exilis*

♂

July 1

+
Helioptis laevis

18640 18640

1

2

3 *Coelioxys* ^{*modesta*} ~~*8-dentata*~~

♂

4 *(8-dentata) sayi*

♀

5

+
Psoralea onobrychiis

18646	4	<i>Coelioxys (altalis) 8-dentata</i>	♂
	7		♀
	8	<i>totoneca</i>	♂
	9	<i>Angochlora (labrosa) pura</i>	♀
18650	18650	<i>Halictus larouxii</i>	♀
	1	<i>Angochlora feruida</i>	♀
	2	<i>Myzine septiveta</i>	
	3	<i>Midas clavatus</i>	
	4	<i>Bombus panthopareus</i>	
	5	<i>Bombus separatus</i>	♂
	6	<i>Melissodes ^{pennsylvanica} dentiventris</i>	♀
	7	<i>Megachile ^{ptiva.} mendica</i>	♀
	8	<i>mendica</i>	♂
	9	<i>Coelioxys totoneca</i>	♀
18660	18660	<i>Bombus scutellarius</i>	♀
	1	<i>Melissodes nivea</i>	♂
	2	<i>coloradensis</i>	♀
	3	<i>^{pennsylvanica} dentiventris</i>	♀
	4	<i>Epeolus concavus</i> ^{5th}	♀
	5	<i>lanatus simplex</i>	♀
	6	<i>Melissodes coloradensis</i>	♂
	7		♀
	8	<i>(aurigaria) agilis</i>	♂
	9	<i>Andrena pulchella</i>	♀
18670	18670	<i>Melissodes (autumnalis) ^{americana Lep. (dentiventris Trul)}</i>	♂
	1	<i>(confusa) similis</i>	♂
	2	<i>nivea</i>	♂
	3		
	4		
	5		
	6		
	7		
	8	<i>Epeolus lanatus simplex</i>	♀
	9	<i>crassonii</i>	♂
18680	18680		♀
	1		
	2	<i>donatus</i>	♂
	3	<i>Epeosopa decora</i>	
	4	<i>Anthrax haleyon</i>	
	5	<i>palliat</i>	

1892
July

1	<i>Psoralea onobrychis</i>
8	<i>Tradescantia filosa flexuosa</i> <i>Petalostemon candidus</i>
Aug. 8	<i>Helianthus divaricatus</i>
14	
14	
17	
21	

August

18681 *Melissodes coloradensis* ♀
 (dentiventris true) ^{occasional}
 (autumnalis) ^{Leb.} ♂
 7
 8 *nivea* ♂

18690

1
 2 *Coelioxys (altalis) 8-dentata* ♂
 3 (*8-dentata*) *saxi* ♂
 4 *totoeca* ♀
 5 *Epheolus donatus* ♀
 6
 7 *Augochlora (pura) confusa* ♂
 8 *Zodion (nanellum) albicinctum* Rb. ^{not helphalis Type}
 9 (*fulvifrons*) " ♂

in Nat. Museum

18700 *Pterocimexia siphonina* Bigot ^{Boop.}
 (dentiventris) ^{occasional} ^{Leb.}

Anthomyiidae

1 *Melissodes (autumnalis)* ♂
 2 *nivea*
 3 *Epheolus (remigatus?) nevadensis* ♀
 4 *donatus* ♀
 5
 6
 7

27

8 (*illinoensis*) *pusillus* ♂
Halictoides marginatus
 9 (*Panurgus autumnalis*) ♂

18710 *Halictus ligatus* ♂

1
 2
 3 *Andrena helianthi* ♂
 4 *Colletes americanus* ♂
 5 *Anthrax palliata* Lw. ♂

in Nat. Museum

6 *Coelioxys totoeca* ♀
 (dentiventris true) ^{occasional} ^{Leb.}
 7 *Melissodes (autumnalis) americana* ♂
 8
 9 *nivea* ♂

18720 *Epheolus concavus* ♀

1 *autumnalis* Rb. ^{compactus} ♂
 2 (*illinoensis*) *pusillus* ♂
 3 (*Panurgus autumnalis*) ♂
 4 *Halictoides marginatus*
 5 *Colletes labrosiformis* ♀

Helianthus divaricatus

Lepedeza reticulata

Helianthus divaricatus

29

1896

August

18726 Zodion fulvifrons
* 7 " ~~collictonii~~ palpalis

29 Helianthus divaricatus

8 Spider

9 (Panurgus autumnalis) ♂

31

18730 Halictoides marginatus ♀

1

2 Calliopsis rugosus ♀

3 Zodion fulvifrons

Sept.

4 ~~collictonii~~ palpalis (dentiventris true) americana

2

5 Melissodes (autumnalis) americana ♂

6 Epeolus doratus ♀

7 (Panurgus autumnalis) ♀

8 Colletes americanus ♀

9 Colletes sericeus

18740 Nomia nortoni ♀

Desmodium paniculatum

1 Megachile brevis ♀

Lespedeza reticulata

2 " optiva ♀

3 Colletes americanus ♂

4 Anthophora walshii ♀

4

5 Melissodes nivea ♀

6 Megachile latimanus ♀

7 Epeolus lunatus simplex (dentiventris true) americana

Helianthus divaricatus

8 Melissodes (autumnalis) americana ♂

9 (Panurgus autumnalis) ♀

18750 Halictoides marginatus

1

2 Zodion (fulvifrons) palpalis ~~collictonii~~

3

4 Epeolus compactus autumnalis Rob. ♂

7

5

6 (Panurgus autumnalis) ♀

7 Halictoides marginatus

8

9

18760

1

2

3 Melissodes nivea ♀

Lespedeza reticulata

4 Megachile brevis ♀

5 Calliopsis compositarum ♂

- 18766 *Calliopsis compositarum* ♂
- 7 *Phorbia* ... *Hyalomyza*
- 8 (*Panurgus autumnalis*) ♂
- 9 *Andrena helianthi* ♂
- 18770 *E. petastes suaveolens*
- 1 *Melissodes coloradensis* ♀
- 2 (*aurigenia*) *agilis* ♀
- 3 (*Panurgus autumnalis*) ♀
- 4 *Halictoides marginatus*
- 5
- 6 *Andrena helianthi* ♀
- 7
- 8
- 9 *pulchella* ♀
(*dentiventris*) *americana*
- 18780 *Melissodes autumnalis* Lep. ♀
- 1
- 2 (*Panurgus autumnalis*) ♂
- 3 *Halictoides marginatus* ♀
- 4 *E. peolus compactus* ♂
- 5 *illinoensis pusillus* ♀
- 6
- 7 *Calliopsis asteris* ♂♀
- 8 *Perdita 8-maculata* ♀
- 9 *Augochlora similis* ♂
- 18790 *Prozopsis affinis* ♀
- 1 *Augochlora (pura) confusa* ♂
- 2 *Colletes armatus* ♂
- 3 *eulophi* ♀
- 4 *Andrena asteris* ♀
- 5
- 6
- 7 *Colletes americanus* ♂
- 8 *E. peolus (illinoensis) pusillus* ♀
- 9 *Colletes armatus* ♀
- 18800 *Bombus pennsylvanicus* ♂
- 1 ♀
- 2 *Melissodes bimaculata* ♀
- 3 *Megachile brevis* ♂
- 4 *E. peolus donatus* ♀
- 5 *Agapostemon radiatus* ♂

1896

Sept.

- 7 *Lespedeza reticulata*
- 9 *Careopsis aristosa*
- Helianthus rigidus*
- 10 *Helianthus divaricatus*
- 14 *Aster ericoides villosus*
- Gnaphalium polycephalum*
- 21 *Gerardia tenuifolia*
- Solidago nemoralis*
- Aster ericoides sibiricus*
- 24 *Solidago nemoralis*
- Helianthus grave-serratus*

- 18806 *Colletes armatus* ♀
- 7
- 8
- 9 *Trichopoda pennipes*
- 18810 *Epeolus donatus* ♀
- 1 *compactus autumnalis* ♀ ^{Rob.}
- 2 (*illinoensis*) *pusillus* ♀
- 3
- 4
- 5
- 6
- 7
- 8 *Augochlora similis* ♂
- 9 *Allograpta obliqua*
- 18820 *Epeolus donatus* ♀
- 1 *autumnalis* ^{Rob.} ♀
- 2 *compactus* ♀
- 3 (*illinoensis*) *pusillus* ♀
- 4 *Agapostemon radiatus* ♀
- 5 *Anthrax alternata*
- 6 *Allograpta obliqua*
- 7 *Gynomyia mortuorum*
- 8 *Psithyrus (laboriosus) variabilis* ♂
- 9
- 18830
- 1
- 2
- 3
- 4 *Melissodes ~~autumnalis~~ ^{dentiventris, Foxe} americana* ♂
- 5 (*aurigena*) *agilis* ♂
- 6 (*Panurgus autumnalis*) ♀
- 7 *Oxybelus ~~marginatus~~ ^{frontalis} analis*
- 8 *Ceropales fraterna*
- 9 *Sarcophaga cimbrica*
- 18840 *Coelioxys (altalis) 8-dentata* ♀
- 1 (*Panurginus*) *(C. altalis) compositarum* ♀
- 2 *Pamphila campestris huron*
- 3 *Bombus scutellaris* ♂
- 4 *virginicus* ♀
- 5 *Melissodes (confusa) similis* ♀

1896

Sept.

- 26 ⁺ *Solidago nemoralis*
- ⁺ *Aster ericoides villosus*
- 30
- Oct
- 1 ⁺ *Helianthus grosse-serratus*
- ⁺ *Solidago nemoralis*
- 2 ⁺ *Aster ericoides villosus*
- 3

- 18846 *Melissodes perplexa boltoniae* ♀
- 7 *nivea* ♀
- 8
- 9 *Epodes donatus* ♀
- 18850 (*illinoensis*) *pusillus* ♀
- 1 *Coeliops (altilis) 8-dentata* ♀
- 2 *Agapostemon radiatus* ♂
- 3 *Andrena solidaginis* ♀
- 4 *Colletes americanus* ♀
- 5 *compactus*
- 6 *armatus*
- 7
- 8 *Anisotromma argentata*
- 9 *Allograpta obliqua*
- 18860 *Spilomyia longicornis*
- 1 *Bombus scutellaris* ♂
- 2 *Coeliops dubitata rufitarsis* ♀
- 3
- 4 (*altilis*) *8-dentata*
- 5 (*8-dentata*) *soji*
- 6 *Agapostemon radiatus*
- 7 *Spilomyia longicornis*
- Maenochia picta*
- 8 *Apocrita leucalodis*
- Spinops*
- 9 (*Bassarina*) *atra*
- 18870 *Sarcophaga assidua* Wlk.
- 1 *Psithyrus (laboriosus) variabilis* ♂
- 2 *Megachile brevis* ♀
- 3
- 4 *Coeliops dubitata rufitarsis* ♀
- 5
- 6 (*altilis*) *8-dentata*
- 7
- 8 *Epodes donatus*
- autumnalis* Pol.
- 9 *compactus*
- 18880 *Philanthus punctatus*
- 1 *Anthrax alternata*
- 2 *Baccha clavata*
- Elysiomyia*
- 3 (*lybia*) *flava*
- 4 *Psithyrus (laboriosus) variabilis* ♂
- 5

✓
5 *Aster erisoides villosus*

4

5

7

1896
Oct.

✓
Aster ericoides villosus

18886 *Psithyrus (laboriosus) variabilis* ♂

- 7
- 8
- 9

18890

- 1
- 2
- 3
- 4

- 5. *Colletes compactus* ♀
- 6. *Pompilus illinoensis* Rob.
~~*Platychirus quadratus*~~
Platychirus quadratus
- 7. ~~*Crastichus tenax*~~
- 8. *Crastichus tenax*
- 9. *Psithyrus (laboriosus) variabilis* ♂

18900

- 1
- 2

- 3. *Bombus scutellaris* ♀
- 4. *Melissodes (confusa) simillima* ♀
- 5. *Megachile mendica* ♀
- 6. *Coelioxys (utilis) 8-dentata* ♂
- 7. ♀
- 8.
- 9. *Halictopsis compositarum* ♀

18910 *Agapostemon radiatus* ♂

- 1
- 2

- 3. *Augochlora viridula* ♂
- 4. *Crabro 10-maculatus*
- 5. *Anthrax alternata*
- 6. *Oncomyia lararia*
- 7. *Ceoptera (carolinae) lata*
- 8. *Micropalpus fulgens*
- 9. *Leucostoma ² ~~tenax~~ neomexicana* ♂

18920

- 1

- 2. *Siphoplazia anomala*
Maquartella hirsuta W. M.
- 3. *Aporia limacodis*
- 4. *Psithyrus (laboriosus) variabilis* ♂
- 5.

13

18926 *Psithyrus (laboriosus) variabilis* ♂
autumnalis Rob.
 7 *E. pedus compactus* ♀
 8 (*illinoensis*) *pusillus*
 9

18930 *Helictes unicolor*

1 *Syrphus americanus*
 2 *Beecha clavata*
Eublyptodes clavicornis Meq.
 3 (*Phorocera edwardsii*)
 4 *Leptomyia mortuorum*
 5 *Eucophaga ximbica*
 6
 6 *Helictes quadriflorus* Loef.
 7 *Psithyrus (laboriosus) variabilis* ♂
 8
 9 *Helictes stultus* ♂

18940 *Augochlora similis*

1 *Eumenes fraternus*
 2 *Clypeus foraminatus*
 3 *Ammophila gryphus*
 4 *vulgaris*
 5 *pictipennis*
 6 *Lucostoma ~~semita~~ neomexicana*
 7
 8 *Hypostena barbata* Loef.
 9 *Pseudomyiathyria*

18950 *Augochlora (pura) confusa* ♂

1 *Sphaerophoria cylindrica* ♂♀
 2 *Ceoptera (carolinae) rata*
 3 *Peleteria robusta*
 4
 5 *Psithyrus (laboriosus) variabilis* ♂
 6 *Helictes forbesii* ♂
 7 *illinoensis*
~~*stultus*~~
 8 *Augochlora similis*
 9 (*labiosa*) *pura* ♀

18960

1 *pervida* ♂
 2 *Agapostemon (viridulus) truei* ♂
(negricornis)
 3 *splendens*
 4
 5

1892
 6st.

13

Vt
Aster ericoides villosus

14

19

22

28

18966	<i>Agapostemon viridulus</i>	♂
7		
8	<i>radiatus</i>	♂
9		
18970		
1		
2		
3		
4		
5		
6		
7		
8	<i>Sphex stygicus</i>	♂
9		
18980		
1	<i>ramunculi</i>	
2	<i>Baccha clavata</i>	
3	<i>Alophora aeneoventris</i>	
4	" "	
5	" "	
6	<i>Phorntia purpurascens</i>	
7		
8		
9		
18990		
1		
2	<i>pruinosa</i>	
3	<i>Listogaster occidua</i>	
4	<i>Peliteria robusta</i>	
5	<i>Phorbia fusciceps</i>	
6	<i>Anthomyia albicincta</i>	
7	<i>Trypeta humilis</i>	
8	<i>Pamphila campestris huron</i>	
9		
19000		
1	<i>Halictus arcuatus</i>	♀
2	<i>Augochlora fervida</i>	
3	<i>Agapostemon viridulus</i>	♂
4		
5		

1896

Oct.

28

 ✓
Aster ericoides villosus

Nov.

1

Nov.
1896

- 17006 *Agrostemon viridulus* ♂
- 7
- 8
- 7 *radiatus* ♂

✓
1 *Aster ericoides villosus*

- 17010
- 1
- 2
- 3
- 4 *Texanus* ♂
- 5 *Sphaerodes stygius*

- 7 *Planiceps feralis* Gr.
- 8 *L. haleris plumifer*
- 7 *Agathis vulgaris* Gr.

Brassicid
Johnstonid

- 19020 *Epitactes obscurus* Gr.
- 1 *Alophora pulverea*
- 2 "
- 3 *aeneoventris*
- 4 *Gymnosoma fuliginosa*
elliptica
- 5 (*Glyptia*) *flava*
- 6 *Peleteria robusta*
- 7
- 8 ~~*Aenoplora*~~ *haetogaedia crebra* Wlf. ^{607f.}

19030(9) *Lhaetopsis aenea* Wd.

Catalid

- 19030 *Pamphila campestris* Guen.
- 1 *Rhamphomyia gilvopilosa*
- 2 *Platychirus quadratus*
- 3 *Myospila meditalanda*
- 4 *Xylota fraudulosa*
- 5
- 6 *Brachyhalpus rileyi*
Tsch. & robusta Tuck.
- 7 (*Masicera* *pansa*)
Panzeria radicum
- 8 (*Nemora* *aldrichii*)
- 9 *Nemada maculata ovata* ♂

1897
April
15

✓
Salix cordata ♀

- 19040 *Dolopus arvensis*
- 1 *Maerophya pleuricineta* Korb.
- 2 *Rhamphomyia limbata* Lw.
- 3 *Brachyhalpus frontosus*
Myetodoria
- 4 (*Aricia*) *refutibis* Stein
- 5 *Calliphora erythrocephala*

Chironomid

✓
Salix amygdaloides ♀

21 ✓
Salix cordata ♀

1897

April

21

Salix amygdaloides ♀

19046 Komada luteola

♂

7

♀

8

9

19050

1

2

articulata

♂

3

4

5

6

7

8

9

19060

1

♀

2

integerrima

♂

3

4

5

6

7

8

9

saxi illinoensis

♂

19070

1

2

3

4

5

6

7

8

9

19080

1

euneata
~~maxillata~~

♀

♂

2

3

4

5

scabra

1897
April

21 ^{vt} *Salix amygdaloides* ♀

19086 *Nomada maculata* ♂

7

8

9

19090

1 *cuneata* ♀

2

3 *ovata*

4 *cuneata* ♀

5 *ovata* ♀

6 *salicis* Rob. ^{Type} ♂

7 *Andrena vicina* ♂

8

9 *erythronii* ♂

19100 *forbesii* ♂

1

2

3 *mariae* ♂

4

5

6

7

8

9 ♀

19110 *hippotes* ♂

1

2 *Parandrena* ^{*dimaculata*} (*andrenoides*) ♀

3 *Glypta rufiscutellaris* Walsh ^{*Johnnemannii*}

4

5

6 *Macrophya pleuricineta* Korb. ^{*Tenthred*}

note.

7

8 *Macrophya spinota* Day ..

9 *Camphomyia gilvopilosa*

19120 *Myosia pilosa*

1

2

3

4

5

1897
April

21

Salix amygdaloides ♀

19126 *Myzopa pilosa*

7

8

9

vesiculosa

19130

1

2

3

4 *Rhamphomyia limbata* Lw.

5 *priapulus*

6

7

8

9

19140 *S. pilosa* ^{5-punctulata Hunter} *losiophthalmus*

1 *Syrphus torvus*

2 *Gonia exul*

3 *Mydosa fusca* Stein

Anthomyia

4 *Nomada luteola*

♀

22

5

6

integerrima

♂

7

maculata cuneata

♀

8

"

9

"

19150

ovata

1

Andrena erythrogastera

♂

2

mandibularis

♂

3

eressonii

♂♀

4

Halictus eressonii

♀

5

Glypta ruficutellaris Walsh

Ichneumon

6

7

8

9

19160

Rhamphomyia priapulus

1

2

Myzopa pilosa

♂♀

3

♂

4

vesiculosa

5

laricea boenacis antennalis Stein

1897

Apr.

- 1916 *Nomada luteola* ♀
- 7 *articulata* ♂
- 8
- 9 *integerrima* ♀

23

✓
Salix amygdaloides ♀

1917

- 1
- 2 *Macropygela ferruginea* Day Tenthredin
- 3 *Rhamphomyia prispulus*
- 4 *Myzba vesiculosa*
- 5 *Sepsis violacea* Mg.
- 6 *Nomada articulata* ♂
- 7 *maculata cuneata* ♂
- 8 *luteola* ♀
- 9 *Andrena mandibularis* ♀

26

✓
Lercis canadensis

1918

- 1 *Empis otiosa*
- 2
- 3 *Halictus illinoensis* ♀
- 4 *Sphexodes dichrous* ♀
- 5
- 6 " *minor* Rob. ♀
- 7
- 8
- 9

27

✓
Sassafras officinale

1919

- 1
- 2 *Glypta rufiscutellaris* Walsh Ichneumon
- 3 ~~*Hoplacampa*~~ *Opiethoneura allidovariata* ^{Kort.} Tenthredin
- 4 *Macrophya spinota* Day
- 5
- 6 *Dolerus bicolor*
- 7 *Pamphilus*
- 8 *Bilio pallipes*
- 9

27

J

1920

- 1 *femorata* b. of.
- 2 *Rhamphomyia ravidula* Loq.
- 3
- 4
- 5 ♂

Ashm.

19206 *Rhamphomyia triapulus*

7

8

9

19210

1

2

3

4

²
limbata Lw.

5

mutabilis

6

7 *Empis avida*

8 *Psilota buccata*

⁵ *punctulata* Hunter

9 *L. hilosia* (*lasiophthalma*)

19220

1

2

3

4

5 *Melophilus similis*

6 *L. riorhina umbratilis*

7

8

9

19230

1 *Sarcophaga aegra*

2 *L. arica antica*

3

4

5 *Anthomyia albicincta* Fall.

Anthomyia

6 *Macrophya spinota* Say

Tenthred.

28

7 *Bilio pallipes*

8 *Empis avida*

9

19240

otiosa

1 *Rhamphomyia mutabilis*

2

triapulus

3

4 *Empis otiosa*

May
1

⁺
boris canadensis

5 *Pachymeria pudica*

- 19246 *Pachymeria pudica*
- 7 *Rhamphomyia crispulus*
- 8
- 9

19250

- 1 *M. alatus illinoensis*
- 2 *Helypta rufisutellaria*
- 3
- 4 *Macrophya spinata* Say
- 5 *Dolerus bicolor*
- 6 *Bilibis femorata*
- 7
- 8
- 9

19260

pallipes

- 1
- 2
- 3 *Empis otiosa*
- 4 *Rhamphomyia sordida*
- 5
- 6 *mutabilis*
- 7 *ravida* Coq.
- 8 *priapulus*
- 9

19270

- 1
- 2
- 3
- 4
- 5
- 6
- 7
- 8

9 *Psilota buccata*
s. punctulata Hunter

19280 *C. biloxia laevisphthalma*

- 1 *Platychorus quadratus*
- 2 *Nyiolepta strigillata*
- 3 *C. vorhena umbratilis*
- 4 *Brachypalpus frontosus*
- 5 *Lonehaca polita*

1897

May

1

✓

Cercis canadensis

3

✓

Sassafras officinale

♀

Ichneumonid

Tenthredin

1897
May

VT
Sassafras officinale

- 19286 *Lonchaea polita*
- 7 *Telephorus bilineatus*
- 8 *Bibio pallipes*
- 9 *Rhamphomyia limbata* ^{604.} Lw. ♀

3

4

- 19290 *sordida*
- 1 *prispulus*
- 2
- 3 *Chilozia capillata*
- 4 *Syrphus torvus*
- 5 *Eriorhina umbratilis*
Tachina robusta T. ins.
- 6 (*Masicera fassa*)
- 7 *Nomada (pilicorni) obliterated* ♀
- 8 *integerrima* ♀
- 9 *Sphexodes dichrous* ♀

VT
Salix longifolia ♂

- 19300
- 1 *minor* ♀

- 2 *Bibio pallipes*
- 3 *femorata*
- 4 *Empis avida*
- 5 *Rhamphomyia limbata* Lw.
- 6
- 7
- 8
- 9

- 19310
- 1
- 2
- 3
- 4 *Myopa pilosa*
- 5 *Chaetopsis aenea* Wd. Cortalic
- 6

- 7 *Xylocopa virginica* ♂
- 8 *Nomada superba* ♂
- 9 *luteoloides* ♂

5

- 19320 *articulata* ♂
- 1 *obliterated* ♂
- 2
- 3
- 4
- 5 ♀

19326 *Nomada saji illinoensis* ♂

7 " "

8 " "

9 *saji*

19330

1 *illinoensis*

2

3

4

5

6 *saji* ♀

7 *maculata ovata*

8 *saji*

9 *illinoensis*

19340

1 *saji*

2 "

3 *integerrima* ♂

4

5

6 ♀

7

8

9

19350

1

2

3

4

5

6 *maculata ovata* ♂

7 *cuneata* ♀

8 *ovata*

9 *cuneata*

19360

1 "

2 "

3 "

4 "

5 "

1897

May

5

✓
Salix longifolia ♂

1897
May

VT
5 Salix longifolia ♂

- 19366 Halictus nymphocerus ♀
- 7 confusus ♀
- 8 Andrena sayi ♀
- 9

- 19370 mandibularis ♀
- 1 ~~illinoensis~~ ^{mariae} ♂
- 2 ♀
- 3
- 4
- 5

- 6 Parandrena andrenoides ♀
- 7
- 8 biareolata
- 9

- 19380
- 1

- 2 Sphexodes mandibularis
- 3 Simulium fenarum
- 4 Bibio pallipes
- 5 Empis avida
- 6 Rhamphomyia limbata ^{Loefl.} Lw.
- 7

in Nat
Museum

- 19390
- 1

- 2
- 3 priapulus
- 4 Myopa pilosa
- 5 Chilosia capillata
- 6

in Nat.
Museum

- 7
- 8 ^{5 punctulata Hunter} ~~losiphantus~~
- 9 Sarcophaga sibirica

- 19400 aegra
- 1 Thecla M-album B.d.-Lec.

- 2 Nomada sayi ♀
- 3

10 Salix nigra ♂

- 4 Andrena ~~illinoensis~~ ^{victor} var. ♀
- 5 hippotes -

		1897	
		May	
19406	<i>Andrena hippotes</i> ♀	10	✓ <i>Salix nigra</i> ♂
	<i>Andrena biareolata</i>		
7	<i>Parandrena andrenoides</i> ♀		
8	<i>Chrysis hilaris</i> D. Ob.		
9	<i>Bibio pallipes</i>		
19410	<i>Xyphostena dunningii</i> Loq. Tachinid		
1	<i>Lucilia sylvorum</i>		
2	<i>Nomada viticulata</i> ♀	12	
3	<i>saji</i> ♀		
4	<i>illinoensis</i>		
5	<i>maculata ovata</i> ♂		
6			
7	<i>Andrena</i> ^{liota} <i>illinoensis</i> var. <i>liota</i> ♀		
8	<i>Rhamphomyia sordida</i>		
9	<i>limbata</i> Lw.		
19420	<i>praepulchra</i>		
1	<i>Psilota brevicornis</i>		
2	<i>Microstaphus fulgens</i>		
3	<i>Elychnia corrusca</i> L.		
4	<i>Parandrena andrenoides</i> ♀	15	
	<i>5-punctulata</i> Hunter		
5	<i>Chilosia</i> incincta <i>halima</i>		
6	<i>Andrena mandibularis</i> ♀	17	
7	<i>macropinensis</i> type		
8	<i>mandibularis</i>		
9	<i>heraclei</i> ♀		
19430	<i>Microdus rionellinus</i> Loq. Braconid		
1	<i>Bibio albipennis</i> Say		
2	<i>Andrena hippotes</i> ♀	21	✓ <i>Salix longifolia</i> ♂
3			
4	<i>biareolata</i> <i>andrenoides</i> ♀		
5	<i>biareolata</i>		
6		25	✓ <i>Salix nigra</i> ♂
7	<i>Nomada saji illinoensis</i> ♀		✓ <i>Polytaenia nuttallii</i>
8	<i>maculata ovata</i> ♀		✓ <i>Lithochoridium canescens</i>
9	<i>saji</i> ♀		✓ <i>Gizia aurea</i>
19440	<i>Andrena giziae</i> ♀		
1	<i>Chilosia petulca</i>		
2	<i>Andrena personata</i> ♀	27	✓ <i>Rubus villosus</i>
3	<i>giziae</i> ♀		✓ <i>Polytaenia nuttallii</i>
4			
5			

1897

May

27

✓+
Polytaenia nuttallii

19446 ~~Polytaenia~~ Andrena eressonii ♀

7 Andrena nasonii ♀

8 Prosopis pygmaea ♂♀

9 ♀

19450 affinis ♂

1

2 ♀

3 Polistes pallipes

4 ¹² ~~Odynerus pedestris serripalpis~~

5 Tropidia mamillata

6 Andrena ziziae ♀

29

7 Prosopis pygmaea ♀

8 Oenomyia loraria

9

19460

1 histogaster immaculata pollacii

2 Leucostoma atra

3 Andrena hippotes ♀

June

4

✓+
Salix longifolia ♂

4 ~~Phorantia humeralis~~
~~Alophora calypttrata~~

5 Sarcophaga cimbicis

6 Andrena illinoensis ~~ulicaria~~ ♀

5

7 hippotes ♀

8

9

19470 Parandrena andrenoides ♀

1 Zodion fulvifrons

2 Andrena eressonii ♀

3 ziziae ♀

4

5

6

7 Stratiomyia specula

8 Oenomyia loraria

9

19480 histogaster occidua

1 Lobioptera indecora

2 Andrena ziziae ♀

8

3 Prosopis pygmaea ♀

4 ² Leucostoma ~~senilis~~ neomexicana

5

- 1948b *Lobioptera mdesoni*
- 7 *Loeliopygæ sayi* ♂
 - 8 *Nomada sayi* ♀
 - 9 *Sphæcodes rannunculi* ♂
- 1949a
- 1 *Andrena (vicina) hirticeps* ♀
 - 2 *ziziae* ♀
 - 3
 - 4 *Prozopsis thaeppi* ♀
 - 5 *affinis* ♂
 - 6
 - 7 *modesta sayi* ♂
 - 8 *illinoensis*
 - 9 *modesta sayi*
- 1950a
- 1
 - 2
 - 3 ♀
 - 4 *illinoensis*
 - 5 "
 - 6 *sayi*
 - 7 *illinoensis*
 - 8 *sayi*
 - 9 *illinoensis*
- 1951a
- (*pygmaea*) *crataegi* ♂
 - 1 *pygmaea* ♀
 - 2 *saniculae* ♀
 - 3 *Odynerus pedestris scrophularice*
 - 4 *Oncomyia loraria*
 - 5 *Zodion nanellum*
 - 6 *Baccha fraxipennis* Paragustalis
 - 7 *Baccha fraxipennis*
 - 8
 - 9 *Volucella resiculosa*
- 1952a *Eporista thelarum* (Linnæus, 1758) (Linnæus, 1758)
- 1 (*Procena*) *Leschiomima*
 - 2 *Sphexis violacea* Mg.
 - 3 *Andrena forbesii* ♀
 - 4 *Nomada articulata* ♀
 - 5 *Calliopsis parvus* ♀

1897

June

- 8 *Polytaenia nuttallii*
- 9 *Thaspium aureum trifoliatum*

- 11 *Callitriche lanatum*
- Thaspium aureum trifoliatum*

1897
June

vt
Thaspium aureum trifoliatum

19526 *Andrena personata* ♂

7 *giziae* ♀

8

9

19530

1 *Prozopsis affinis* ♂

2 *illinoensis*

3 *affinis*

4

5

6 ♀

7 *modesta saji* ♀

8 "

9 *illinoensis*

19540

1 *thaspii saji*

2 *modesta saji*

3 .

4 "

5 "

6 *illinoensis*

7 *saji*

8 "

9 *illinoensis*

19550

1 *pygmaea saji* ♀

2

3 *saniculae* ♂

4 ♀

5

6

7 *Paragus tibialis*

8

9 *Cistozoster occidentalis*

19560

Andrena giziae ♀

12

1

2

3

4

5

		1897	
		June	
19564	<i>Prosopis affinis</i>	12	✓+ <i>Thaaspium aureum trifoliatum</i>
7	<i>illinoensis</i>		
8	modesta <i>ziziae</i>		
1 9	<i>sajii</i>		
19570			
1	<i>illinoensis</i>		
2	<i>pygmaea</i>	♂	
3		♀	
4	<i>D. dynerus unifasciatus</i>	♀	
5	<i>fulvipes</i>	♂	
6	<i>12 scopulariae pedestris</i>	♂	
7	"	♀	
8			
9	<i>aeolus</i>	♂	
19580			
1			
2			
3			
4			
5			
6	<i>scopulariae chryseus</i>		
7	<i>Brachy taurifemora</i>		
8	<i>Hoenus tarsatorius</i> ,		
9	<i>histogaster occidentalis</i>		
19590	<i>ropidea media</i>		
1	<i>Brunus vruentatus</i> Horn.		
2	<i>Andrena nuda</i>	♀	✓+ <i>Spiraea aruncus</i>
3	<i>Phora fungicola</i> G. G. ^{l. G. G.}	Phoridae calypt.	13 ✓+ <i>Wistolochia tomentosa</i>
4			
5			
6	<i>Andrena ziziae</i>	♀	14 ✓+ <i>Thaaspium aureum trifoliatum</i>
7			
8			
9	<i>Prosopis affinis</i> _{sh} type	♂	
19600	<i>thaspii</i>	♀	
1	<i>Psithyrus variabilis</i>	♀	✓+ <i>Bllephilia ciliata</i>
2	<i>Argyrotaenia oedipus</i>		
3	<i>Eudamus pylades</i>		
4	<i>Psithyrus variabilis</i>	♀	
5	<i>Andrena ziziae</i>	♀	17 ✓+ <i>Thaaspium aureum trifoliatum</i>

- 19606 *Andrena ziziae* ♀
 7 *Sphæcodes mandibularis* ♀
 8 *E. pigrinomyia foliata*
 9 (*Besseria*) *atra*
 19610 *Halictus zephyrus* ♂
 1
 2 *pilosus* ♂
 3 *confusus* ♀
 4 *Angochlora pura (labrosa)* ♀
 5 *Andrena illinoensis* ~~det. in~~ ♀
 6 *hippotes*
 7
 8
 9
 19620
 1
 2
 3
 4
 5
 6
 7
 8 *Colletes eulophi* ♂
 9 *Prozopsis modesta illinoensis* ♀
 19630
 1
 2 *Crabro errans*
 3 *Circoris finitima*
 4 *Pipiza pulchella*
 5
 6
 7 *C. hypogaster nigripes*
 8 *Sphæcodes mandibularis* ♀
 9 *Andrena hippotes* ♀
 19640 *Halictus ligatus* ♀
 1 *st. confusus* ♀
 2 *Paralictus simplex* Rob. ♀
 3 *Odynerus fulvipes*
 4 *Crabro rufifemur* ♂
 5 *Oxybelus marginatus analis*

1897

June

- 17 *Thaspium aureum trifoliatum*
 19 *Erigeron strigosus*
 22 *Salix longifolia* ♂
 25
 26 *Achillea millefolium*

19646 *Oxybelus frontalis*

7 *haekhardii*

8

9

19650 *Leveia compacta*

1 *rufinoda*

2

3 *Encomyia loraria*

4

5 *Paragustibialis*

6 *(Besseria) atra*

7

8 *Epigrimpyia polita*

9

19660

1

2

3

4

5

6

7

8

9

19670

1

2

3

4

5

6

7

8

9

19680

1

2

3

4 *Mitograsma argentifrons*

5

1877

June

LT

26

Astilera millefolium

- 19686 *Meltoprogramma flavicornis*
 7
 8 *Lucilia sylvarum*
 9 *Certeris fumipennis*
 19690 *Colletes eulophi* ♂
 1
 2 *nudus* Rob. ^{Pye} ♂
 3 *Andrena robertsonii* ♀
 4 *Angochlora pura* ♂
 5 *Halictus forbesii* ♂
 6
 7 ♀
 8 (*similis*) *truncatus* Rob. ♂
 9 ♀
 19700 *zephyrus* ♂
 1 *Andrena hippotes* ♀
 2
 3
 4 *Prozopis modesta illinoensis* ♀
 5
 6
 7 *ziziae*
 8 *Oxybelus poekardii*
 9 *Philanthus punctatus*
 19710
 1
 2
 3
 4
 5 *Chrysops striatus*
 6 *Nemotelus glaber*
 7 *Allograpta obliqua*
 8
 9 *Bombus scutellaris* ♀
 19720 *Megachile mendica* ♀
 1 *Coelioxys saji* ♂
 2 *s. dentata* ♂
 3
 4 ♀
 5 *Colletes eulophi* ♂

1897
 June

- 26 *Achillea millefolium*
 Pyrenanthemum linifolium
 28 *Rhus glabra*
 29 *Verbena helianthoides*
Salix longifolia ♂
 Psoralea oobrychis

- 19726 *Chloridon terminalis* ♀
- 7 *Chloridops sayi* ♂
- 8 *Chloridops* *melana* ♂
- 9 *Chloridops* *dentata* ♀
- 19730 *Chloridops (fumipennis) bifasciatus* ♂
- 1
- 2 *Sphexodes dichrous* ♀
- 3
- 4 *Sphexodes* *stygicus*
- 5 *Chloridops latitarsis* ♂
- 6
- 7 *Chloridops* *eulophi* ♀
- 8
- 9 *Halictus forbesii* ♂
- 19740 *Prosopis pygmaea* ♀
- 1 *Prosopis* *modesta* ♂
- 2 *Prosopis* *affinis* ♀
- 3 *Odynerus unifasciatus*
- 4 *Odynerus* *molestus*
- 5 *Odynerus* *hiatrionalis*
~~*caenuliformis* Rob.~~
- 6 *Odynerus* *pedestris scopulorum*
- 7 *Monolia 4-dens*
- 8 *Chloridops fumipennis*
- 9 *Chloridops* *rufinoda*
- 19750 *Bombex fasciata*
- 1 *Tachysphex helpragei*
- 2 *Pompilus hirsutellus*
- 3
- 4 *Oncomyia loraria*
- 5 *Physoccephala tibialis*
- 6 *Anthrax alternata*
- 7 *Epigrammyia polita*
- 8
- 9 *Limnophora cyrtoneurina* Stein
- 19760 *Terias lisa*
- 1 *Psithyrus variabilis* ♀
- 2 *Halictus pilosus* ♂
- 3 *Sphexodes antennariae* ♀
- 4 *Odynerus fulvipes*
- 5 *Odynerus* *hiatrionalis*
~~*caenuliformis* Rob.~~

1897

June

30

July

3

1+

Blaphilia ciliata

Pycnanthemum limifolium

5

1897

July

- 13 *histrionalis* Rob.
- 14 *sacchariformis*
- 19766 *Odynerus* ~~sacchariformis~~
- 7 *pedestris* ~~gig.~~
- 8 *Philanthus punctatus*
- 9 *Leceris robertsonii*
- 19770 *Tachysphex belfragei*
- 1 *Myzine* ~~leuca~~ *sepineta* ♂!
- 2 *Onomyia loraria*
- 3 *Melissodes (palustris) condigna* ♂
- 4 *Megachile rufimanus* ♀
- 5 *generosa* ♀
- 6 *Colletes eulophi* ♂
- 7 *Myzine* ~~leuca~~ *sepineta* ♂
- 8 *Elisodon terminalis* ♀
- 9 *Megachile optiva* ♀
- 19780 *Melissodes communis* ♂
- 1 *Megachile (sayi) inimica* ♂
- 2 *Philrenus illinoensis* ♂
- 3 *Halictus forbesii* ♂
- 4
- 5 *Sphecodes ranunculi* ♂
- 6 *stygicus* ♀
- 7 *Colletes nudus* Rob. ♂
- 8 *eulophi* ♂
- 9 *Odynerus unifasciatus*
- 19790 *Labro 10-maculatus*
- 1 *Oxybelus lactus*
- 2 *Philanthus ventralis*
- 3 *Histogaster* ^{hallasii} ~~immaculata~~
- 4 *Lucilia* *Phormia terrae novae* Dasev.
- 5 *Peithyrus variabilis* ♀
- 6 *Elisodon terminalis* ♀
- 7 *Baccha aurinota*
- 8 *Andrena robertsonii* ♀
- 9
- 19800
- 1
- 2
- 3
- 4
- 5

- 5 *Pyrenanthemum linifolium*
- Psoralea onobrychis*
- Blephilia ciliata*
- 6 *Pyrenanthemum linifolium*
- 7 *Blephilia hirsuta*
- Salix longifolia* ♂
- Rhus glabra*

beg.

1897
July
7

Pyrenanthemum linifolium

- 19801 *Megachile optiva* ♀
- 7
- 8 *Sphex des ranunculi* ♂
- 9 *dichrous* ♀
- 19810
- 1 *mandibularis* ♀
- 2 *Prosopea affinis* ♀
- 3 *Zethus spinipes*
- 4 *Odynerus rufiventris*
- 5 *molestus*
- 6 *Crabro 10-maculatus*
- 7 *Cerceris bicornuta*
- 8
- 9 *Philanthus ventralis*
- 19820 *Pompilus ferrugineus*
- 1 *americanus*
- 2 *Myzine obscura*
- 3
- 4 *Stratiomyia meigenii*
- 5 *Anthrax parvicornis*
- 6 *Mallota illinoensis* Rob. type
- 7 *cimbiciformis*
- 8 *Rhipiphorus flavipennis*
- 9 *Melissodes compta* ♂
- 19830 *Megachile optiva* ♀
- 1 *(sayi) inimica* ♂
- 2 *boelioxys totonaca* ♂
- 3 *colletes nudus* Rob. types ♀
- 4
- 5 *(albescens)* ♀
- 6 *Sphex des ranunculi* ♂
- 7 *dichrous* ♀
- 8 *Emmencis fraternus* ♂♀
- 9 *Odynerus capra*
- 19840 *Cerceris rufinoda*
- 1 *Bombedula ventralis*
- 2 *Monedula fictifrons*
- 3 *Pachytes septicus*
- 4 *distinctus*
- 5

10

1877

July

10

✓+
*Pyrenanthemum linifolium*19846 *Sphex ichneumonea*7 *Elis plumipes*8 *Pompilus naves*9 *Mallota sibiriformis*

19850

1 *Alophora fumosa*2 *Ocyptera carolinæ tenuis*3 *lata*4 *Thecla titus*5 *Rhipiphorus dimidiatus*6 *flavipennis*

7

8 *Lochlipsis 8-dentata* ♂

12

9 *Nomia nortonii* ♂19860 *Crabro 10-maculatus*1 *(Chrysarginus) packardii*2 *rufifemur*3 *Opybelus packardii*4 *Monedula pictifrons*5 *Actatus unicolor*6 *Tachysphex mendus*7 *Tachytes pepticus*8 *distinctus*9 *Xoplianus rufolutes*19870 *Sphex ichneumonea*1 *Myzine obscura*2 *Onops xanthoparvus*3 *Eristalis vinetorum*4 *Milesia ornata*5 *Rhipiphorus flavipennis*

6

7 *dimidiatus*8 *Odynerus molestus*

13

9 *Crabro chrysarginus*

19880

1 *Sphex ichneumonea*2 *Agrochlora confusa* ♀

15

✓+
Salix longifolia ♂3 *Crocera finitima*4 *Psithyrus laboriosus* ♀5 *Chisodon terminalis* ♀✓+
Blephilia hirsuta

19886 *Physoccephala tepana*7 *Ecoliope saji* ♂8 8 *dentata* ♂9 *totomala* ♂19890 *Angoekhora ferida* ♀

1

2 *Sphexodes stygius* ♂3 *dischrous* ♀

4

5 *dischrous* ♀

6

7 *Andrena obscura* ♀
38 type8 *Odynerus fulvipes*

9

19900 *molestus*1 *zandaloides* Rob. near *collinus*
in coll.
Am. Ent. Soc.2 *Exochus chrysargyrus*

3

4 *Oxytelus emarginatus analis*5 *laetus*6 *Exochus bicornuta*7 *Monedula pretifrons*

8

9

19910 *Tachytes distinctus*

1

2

3 *Sphex ichneumonae*4 *Priononyx atrata*5 *Exochus robinsonii*6 *Conops xanthopareus*7 *Zodion leucostoma*8 *Eristalis vinetorum*

9

19920 *Mallota cimbiciformis*1 *Milesia ornata*2 *Neomyrma erythra*

3

4 *Melissodes condigna* ♀5 *Megachile generosa* ♂

1877

July

15

16

✓ *Rhaphilia lasuta*✓ *Pycnanthemum linifolium*

17

		1877	
		July	
		17	✓ <i>Pycnanthemum linifolium</i>
19926	<i>Sphécodes minor</i>	♀	
7	<i>dichrous</i>	♀	
8			
9			
19930	<i>stygicus</i>	♀	
1	<i>dichrous</i> <i>st.</i>		
2		♀	
3	<i>Colletes nudus</i> Rob. Type	♀	
4	<i>Odynerus fulvipes</i>		
5			
6	<i>fundatus</i>		
7	<i>Tachytes distinctus</i>		
8	<i>pehrens</i>		
9	<i>Tachysphex acutus</i> Ptm.	♀	
19940	<i>Hedychrum violaceum</i>		
1	<i>Anthrax fulvohirta</i>		
2	<i>Eristalis vinetorum</i>		
3	<i>Mallota illinoensis</i> Rob.		
4	<i>Bombus pennsylvanicus</i>	♂♀	19
5		♂♀	
6	<i>Coelioxys saji</i>	♂	
7	<i>8-dentata</i>	♂	
8	<i>Melecta interrupta</i>	♂	
9	<i>Epeolus concavus</i>	♂	
19950	<i>Sphécodes minor</i>	♀	
1	<i>Andrena quintilis</i> Rob. Type	♀	
2	<i>Odynerus fulvipes</i>		
3	<i>fundatus</i>		
4	<i>Crabro chrysargineus</i>		
5	<i>Leucocoris clypeata</i>		
6	<i>Myzine thomaeica</i>		
7			
8	<i>Midas tibialis</i> Wd. <i>logi</i>		in Nat. Museum
9	<i>Megachile generosa</i>	♂	20
19960	<i>mendica</i>	♂	
1	<i>Augochlora viridula</i>	♂	
2	<i>Monobia 4-dens</i>		
3	<i>Odynerus fulvipes</i>		
4	<i>Bembex fasciata</i>		
5	<i>Leucocoris fumipennis</i>		

- 19966 *Epeolus remigatus* ♀
- 7 *Malictus parallelus* ♂
- 8 (similis) *arenatus* ♂
- 9 *Sphexodes dichrous* ♂
- 19970 *Colletes latitarsis* ♀
- 1 *Coelioxys nobilitata*
- 2 *Conops xanthopareus*
- 3 *Anthrax parvicornis*
- 4 *fulvohirta*
- 5 *Anthophora walshii* ♂
- 6
- 7 *Malissodes fo. condigna* ♂
- 8 *compta* sh. ♀
- 9 *petalostemonis* ♀
- 19980 *Aleidamea producta* ♀
- 1 *Epeolus conearus* ♂
- 2
- 3 *Physoccephala texana*
- 4 *Bombus americanorum* ♂♀
- 5 *Megachile generosa* ♂
- 6 *optiva* ♀
- 7 *Coelioxys 8-dentata (altalis)* ♂
- 8 *sayi* ♀
- 9 *Epeolus nevadensis* ♀
- 19990 *remigatus*
- 1 *Malictus parallelus* ♂
- 2 *Agapostemon texanus* ♀
- 3
- 4 *Sphexodes dichrous* ♀
- 5 *Audrena quintilis* Robt. ^{Typh}
- 6 *Colletes willistonii*
- 7 *Odynerus saeculariformis* ^{13 histrionalis Robt.}
- 8 *Conops chryseus*
- 9 *Bembex fasciata* ^{Conops lig. pect.}
- 20000 *Bembex fasciata*
- 1 *Anthrax fulvohirta*
- 2 *Conops xanthopareus*
- 3
- 4 *Coelioxys 8-dentata* ♂
- 5 *Epeolus limatus* triv. ♂

1897

July

23

✓+ *Pyrenanthemum linifolium*

24

✓+ *Teucrium canadense*
 ✓+ *Erigeron lanceolatus*
 ✓+ *Verbena stricta*

26

✓+ *Teucrium canadense*

✓+ *Erigeron lanceolatus*
 ✓+ *Pyrenanthemum linifolium*

27

1897
July

20006 *Epeolus remigatus* ♀

7

8 *Sphæcodes dichrous* ♀

9

20010 *Bembidula ~~venosa~~ 4-fasciata*

1 *Monedula carolina*

2 *Conops xanthopareus* ♂♀

3

4

5 *Zodion leucostoma*

6 *Eristalis vivetorum*

7 *Melissodes comptoidea* ♂

8

9 *limaculata* ♀

20020 *Melissodes condigna* ♂

1

2 ♀

3

4 *Monedula carolina*

5 *Melissodes pennsylvanica* ♀

6 *Coelioxys 8-dentata*

7 *Agapostemon texanus* ♀

8 *Anthophora walshii* ♂

9 *Melissodes comptoidea* ♂

20030

1

2

3

4

5

6

7

8

9

20040

1 *condigna* ♂

2

3 ♀

4 *Coelioxys totonaca* ♂

5 *Epeolus nevadensis* ♀

27

Pyrenanthemum linifolium

Teucrium canadense

28

Veronica virginica
Lepachys pinnata

Teucrium canadense

29

Verbena stricta

20046 *Epheolus lunatus* ♂
 7 *Agapostemon texanus* ♀
 8 *Megachile generosa* ♀
 9 *Sphecodes tibialis* ♀

20050 *micro* ♂

1 *Andrena quintilis* ♂
 2
 3 *Odynerus vagus*
 4 *Cerceris fumipennis*
 5 *Odontomyia sineta*
 6 *Conops xanthopareus*
 7 *Enicospila latifrons*
 8 *Melissodes desponsa emiei* ♂
 9 *Epheolus remigatus* ♀

20060 *Melissodes comptoides* ♂

1
 2
 3 ♀
 4
 5 *Coelioxys totonaca* ♂
 6
 7 *Epheolus remigatus* ♀
 8
 9 *bifasciatus* ♀

20070 *Odynerus arvensis*

1 *dorsalis*
 2 *vagus*
 3
 4
 5 *fundatus*
 6 *seropulvariae*
 7 *conformis pedestris*
 8
 9

20080 *Monedula Carolina*

1 *furina apicifera*
 2 *Conops xanthopareus*
 3 *Anthophora wallpfi* ♂
 4 *Proctos bygnaea larva* ♀
 5 *Proctos bygnaea* ♀

1897
 July
 29

✓+
Verbena stricta
 ✓+
Pyrenanthemum linifolium

✓+
Enicospila lanceolata
 ✓+
Pyrenanthemum multicaule

31

Aug.
 2

✓+
Pyrenanthemum linifolium
 ✓+
Teucrium canadense
 ✓+
Pyrenanthemum linifolium
 ✓+
Scutellaria mucronata

1897
Aug.

- 20086 *Crabro rufifemur*
- 7 *l. maculatus*
- 8 *Paranysson eximus*
- 9 *Sphacius speciosus*
- 20090 *Tachytes (validus) mandibularis*
- 1 *distinctus elongatus*
- 2 *Astutus ~~subvinctus~~ unicolor* Day
- 3 *Chlorion caeruleum*
- 4
- 5 *Priocnemis unifasciatus*
- 6 *fulvicornis*
- 7
- 8
- 9
- 20000 *Pompilus philadelphicus*
- 1 *illinoensis* Rob.
- 2 *Mutilla sayi*
- 3
- 4 *hexagona*
- 5 *Chrysis parvula* F.
- 6 *Stratiomyia unilimbata*
- 7 *meigenii*
- 8 *Mallota illinoensis*
- 9 *Gymnosoma fuliginosa*
- 20110 *Sarcosyrnophila aurifrons*
- 1 *Sarcophaga ¹² aridus* Wlk.
Melissodes comitoides
- 2 *Lepachye pinnata* ♀
- 3 *Epeolus cressoni* ♀
- 4 *Bembex fuscata*
- 5 *Melissodes comitoides* ♂
- 6
- 7
- 8
- 9 *Coelioxys 8-dentata* (atilis) ♂
- 20120 *sayi*
- 1 *totonaca*
- 2 *Epeolus bifasciatus* ♀
- 3
- 4 *remigatus* ♀
- 5 *Sphexodes dichrous* ♀

✓+
2 *Cicuta maculata*

✓+
Lepachye pinnata

✓+
3 *Pyrenanthemum muticum pilosum*

1897

Aug.

3

Pycnanthemum muticum pilosum

20126 *Odynerus molestus*

7

8

vagus
sh.

7

vagus
sh.

20130

zandaloides Rob.

1 *Philanthus punctatus*

2

ventilabris

3

4 *Monedula pictifrons*

4-fasciata

5 *Bembidula ventralis*

6

7 *Conops xanthopareus*

8

9 Larva

20140

1 *Tachytes (validus) crassus*

2 *Sphexodes dichrous*

♀

3

4

♂

5 *Proscopia modesta*

♂

6

illinoensis

♀

7 *Odynerus quadrisectus*

8

9

20150 *Crabro chrysearginus*

1 *brecurus*

2

errans

3 *Anacrabro ocellatus*

4

5

6

7

8

9

20160

1

2 *Oxybelus Notoglossa inornata*, Rob. in coll. Am. Ent. Soc.

true

3

emarginatus

4

lactus

5

emarginatus analis

4

Aculepias incarnata

5

bicincta maculata

5

found to V. S. Peto, Cornell

1897

Aug.

5-

+
bicuta maculata

20166 *Philanthus punctatus*

7 *Brecceris fumipennis*

8 *Gorytes rufolentus*

9

20170 *Paranysson texanus*

1 *Sphex speciosus*

2

3

4

5

6

7 *Bombex fasciata*

8 *Tachytes distinctus elongatus*

9

20180

1 *Tachysphex acutus*

2 *Lyoda subita*

3 *Pompilus ferrugineus*

4 *liguttatus*

5

6 *Chrysis caeruleana*

7 *Nemotelus glaber*

8 *Alophora Phorantia pruinosa*
12

9 *Sarcophaga aridua* Wlk.

20190 *Melissodes comptaoides*

♂

1 *Nalietus (similis) arenatus*

♂

13 *histrionicus*

2 *Gdynerus ~~sub~~ bariformis* Rob.

3 *Brecceris fumipennis*

4

5 *compacta*

6 *Philanthus punctatus*

7 *Bembex ^{ventralis} ventralis*

8 *Tachytes aurulentus*

9 *Lonops xanthopareus*

20200 *Melissodes comptaoides*

♂

♂

1 *Sphex erosus* Dahlb.

2 *Gdynerus quadrisectus*

3

4 *Brachy chrysargineus*

5 *10-maculatus*

+
Pycnanthemum multicaule pilosum

+
bicuta maculata

1897

Aug

6

✓
Cicuta maculata

20201 *Cicuta maculata*

1 *Anasura kno ocellatus*

2

3 *Dytiscus haekhardii*

20210

1

2 *Cerastis fumipennis*

3

4

5 *Sphex speciosus*

6

7

8

9

20220

1 *Tachysphex laevifrons tarsatus*

2 *Chlorion caeruleum*

3 *Pompilus biguttatus*

4 *Stratiomyia moigini*

5 *Allophora oenocentris*

6 *Melissodes agilis* ♂

7 *comptoides* ♂

8 *Megachile mendica* ♂

9 *Coelioxys saji* ♂

20230

1 *totonaca* ♂

2 *Epeolus remigatus* ♀

3

4 *lanatus simplex* ♂

5 *bifasciatus* ♀

6

7

8 *Odynerus molestus*

9

20240

1 *vagus*

2 *fundatus*

3

4 *histrionalis*
sacchariformis Rob

5

7 ✓
Pyrenanthemum muticum pilosum

in
Nat. Mus.

1897

Aug.

7

✓+

Pyrenanthemum muticum pilosum

20246 *Philanthus punctatus*

7

8

9

ventilabris

20250 *Bombus ventralis*

1 *Bombus nubillipennis*

2 *Isodontia philadelphia*

3 *Stratiomyia weigenii*

4 *Zodion leucostoma*

5 *Bombus xanthopareus*

6 *Melissodes comptoides* ♂

7

♀

8 *Epeolus remigatus* ♀

9

♂

✓+

Tenaxium canadense

✓+

Monarda fistulosa

✓+

Nepeta cataria

✓+

9

Licuta maculata

20260 *Halictus confusus* ♂

1 *Sphaerodes dichrous* ♂

2

3

sp.

4

5

♀

6

7

sta. etc.

8

♂

9

stygina ♂

20270

1

2

3

4 *Prozopis affinis sayi* ♀

5

ziziae

6

modesta illinoensis ♂

7

modesta sayi ♀

8

illinoensis ♂

9

pygmaea ♀

20280 *Monobia 4-dens* ♂

1

♀

2 *Odynerus foraminatus*

3

quadrisectus

4

5 *Exochus chrysoargyrus*

vt

bicincta maculata

20186 *C. rubro chrysargineus*

7 *obscurus*

8 *obscurus*

7

20170

1

trans

2 *Cybalus emarginatus*

3 *emarginatus* analis

4 *postcardii*

5

6

7

8

7 *Philanthus punctatus*

20300 *Cereeris fumiferus*

1 *finitima*

2 *bicornuta*

3 *Hoplites rufoluteus*

4

5 *Sphocinus speciosus*

6

7

8

9

20310

1 *Stizus uniceinctus* ^{mandibularis}

2 ~~Tachysphex~~ *Tachytes* (validus)

3 *Tachysphex leffragei*

4 *Lyroda subita*

5 *Sodontia philadelphica*

6 *Prioemnis unifasciatus*

7 *Ceropales fulvipes*

8 *Myzine obscura*

9

20320 *interrupta*

1 *sepeincta*

2 *Liphia inornata* illinoensis

3 *Stratiomyia meigenii*

4 *Oncomyia coraria*

5 *Cnops xanthopareus*

1897
Aug.

- 20326 *Epiorista theclarum*
- 7 *Tachytes crassus*
- 8 *Melissodes comptoidea* ♂
- 9 *Odynerus molestus*

- 20330 *Cerceris compacta*
- 1 *Camps xanthopareus*
- 2 *Rhipiphorus dimidiatus* ♂♀
- 3 *Psithyrus citrinus* ♂
- 4 *Melissodes comptoidea* ♂
- 5
- 6
- 7
- 8
- 9 ♀

- 20340 *Londigna* ♂
- 1
- 2
- 3
- 4
- 5

- 6 *Psithyrus citrinus* ♂
- 7 *Melissodes comptoidea* ♂
- 8 *Epeolus tonatus concolor* ♂
- 9 *remigatus* ♀

- 20350 *Agapostemon viridulus* ♂
- 1
- 2
- 3

- 4 *texasus* ♀
- 5 *Halictus pruinosus* ♂
- 6
- 7 *Zodion leucostoma*
- 8 *Halictus confusus* ♂
- 9 *Sphelodes stygius* ♂

- 20360 *Colletes eulophi* ♂
- 1 *Procopis pygmaea* ♂
- 2 ♀
- 3
- 4
- 5 *illinoensis*

- 9 *Cicuta maculata*
- Asclepias incarnata*
- 10 *Pyrenanthemum muticum pilosum*

- 11 *Verbena stricta*

- Cicuta lanceolata*

- 12 *Lepachys pinnata*

- 13 *Cicuta maculata*

1877
Aug.
13

✓
Lixuta maculata

20366 *Proctos illinoensis* ♂

7 *Odynerus foraminatus*

8

9 (*quadrisectus*

20370

1 *L. rufus obscurus*

2 *chrysogynus*

3

4 *10-maculatus*

5 *ornatus*

6

7

8

9 *Oxybelus notoglossa inornata* Rob.

20380 *emarginatus analis*

1 *postKardii*

2

3

4 *Psen tibialis* L.

5 *Ceruris fumipennis*
Hoblianus similis Sm.

6 ~~*Gorytes pseudopellucens*~~

7 *rufolentus*

8

9 *Sphex speciosus*

20390

1

2

3

4 *Bembex fasciata*

5 *Lyroda subita*

6 *Polistes pallipes*

7 *Isodontia macrocephala*

8 *Pompilus relativus*

9 *ferrugineus algidus*

20400 *Myzine interrupta*

1

2 *Tiphia illinoensis* Achm.

3 *Pseudomethoca canadensis* Blabbe. *Mutillidae*

4 *Euryzis caerulea*

5 *C. halleis flavipes*

1877

Aug.

- 20406 *Stratiomyia meigenii*
- 7 *Zodion* sp. *nanellum*
- 8 *Histogaster* (*divisa*) *scidua*
- 9 *Pachyophthalmus curvifrons*
- 20410 *Coeliopys totonaca* ♂
- 1 8-dentata ♂
- 2 *Melissodes comptoidea* ♂
- 3
- 4 *Coeliopys totonaca*
- 5 8-dentata
- 6 *Odynerus arvensis*
- 7 *Philanthus punctatus*
- 8 *Ocyptera* (*euchenor*) *tenuis*
- 9 *Monobia 4-dens*
- 20420 *Philanthus ventralis*
- 1 *Epeolus concavus* ♂
- 2 *Sphex pennsylvanicus*
- 3 *Vespa maculata*
- 4 *Monobia 4-dens*
- 5 *Oxybelus emarginatus analis*
- 6 *Sphex speciosus*
- 7
- 8
- 9
- 20430
- 1 *Lyroda subita*
- 2 *Tachytes pepticus*
- 3 *Chlorion caeruleum*
- 4
- 5 *Pompilus ferrugineus*
- 6 *atrox*
- 7 *Melissodes comptoidea* ♂
- 8 *Odynerus arvensis*
- 9 *fundatus*
- 20440 *Philanthus ventralis*
- 1
- 2 *Sphex ichneumonea*
- 3 *Hedychrum wiltii*
- 4 *Odynerus foraminatus*
- 5 *Scolia bicincta*

- 13 ✓+ *Leuta maculata*
- ✓+ *Pyrenanthemum muticum pilosum*
- 14
- ✓+ *Eupatorium serotinum*
- 17 ~~*Eupatorium serotinum*~~
- ✓+ *Vernonia fasciculata*
- ✓+ *Aselepias incarnata*
- ✓+ *Leuta maculata*
- ✓+ *Pyrenanthemum muticum pilosum*
- 18 ✓+ *Pyrenanthemum lanceolatum*

- 20444 *Syrphus maler*
- 7 *E. mpher coniformis* ♂
- 8 *Melissodes comptoidea* ♂
- 9 ♀
- 20450
- 1 ♂
- 2
- 3 *condigna* ♂
- 4 ♀
- 5 *Epelus remigatus* ♀
- 6 *Zodion leucostoma*
- 7 larva
- 8
- 9
- 20460 *Melissodes desponsa rufi* ♂♀
- 1 *Epelus conerous* ♂
- 2 *donatus* ♂
- 3 *Pamphila zabulon*
- 4 *Crabro rufiformis*
- 5 *Ammophila gracilis*
- 6
- 7 *Stygaster (livida) scidua*
- 8 *Thomisidae*
- 9 *Angochlora fervida* ♂
- 20470
- 1
- 2 *Tachytes mandibularis*
- 3 *crassus*
- 4 *Conops xanthoporus*
- 5 *Stygaster biannulata*
- 6 *Vespa germanica*
- 7 *Polistes rubiginosus*
- 8 *pallipes*
- 9 *Crabro rufus*
- 20480 *Tachytes distinctus elongatus*
- 1 *Ancistrum distincta*
- 2 *Priocnemis unifasciatus*
- 3 *Myzine sepineta*
- 4 *Sphexodes biscolatus* ♂
- 5 *Tophononon viator* Say, *Bracoid.*

1897
Aug.

- 18
- + *Pycnanthemum lanceolatum*
- + *Hibiscus lasiocarpus*
- + *Lythrum alatum*
- + *Verbena stricta*
- + *Conium lanceolatum*
- + *Eupatorium perfoliatum*
- + *Achillea incarnata*
- 19
- + *Cicuta maculata*
- 20
- + *Eupatorium serotinum*

1897
Aug.

20

✓
Eupatorium serotinum

- 20486 *Hedycheum violaceum*
- 7 *Conops xanthopareus*
- 8 *Physoclypea tepana*
- 9 *Cyrtura euchenor* ^{Tenn.}
- Euphorocera elaripennis* ^{Meg.}

- 20490 (*Phorocera edwardsii*)
- 1 *Euschistus variolarius*
- 2 *Odynerus vagus*
- 3 *Sphex croesus* ^{Dahlb.}
- 4 *Angochlora fervida* ♂
- 5 *Melissodes comptoides* ♂
- 6
- 7 ♀
- 8

- 9 *Megachile opilis* ♂

- 20500 *Epeolus lunatus* ^{Trin.} ♀

- 1 *Melissodes condigna* ♂
- 2 ♀
- 3 *atripes* ♂
- 4
- 5 ♀
- 6

- 7 *Melissodes comptoides* ♂
- 8 *simillima* ♂
- 9

- 20510

- 1 *Epeolus cressonii* ♂
- 2 *beliope 8-dentata* (altis) ♂
- 3
- 4 *Epeolus concavus* ♂
- 5 *remigatus* ♂

- 6 *Systropus maeer*
- 7 *Melissodes atripes* ♀
- 8 *condigna* ♂
- 9 *comptoides*

- 20520

- 1 *Epeolus donatus* ^{Tyhe} ♀
- 2 *alliopsis verbenae* ♂
- 3 *andreniformis* ♀
- 4 *Melissodes comptoides* ♀
- 5 *Tachytes aurulentus*

23

✓
Pyrenanthemum muticum ^{filosum}

21 ✓
Pyrenanthemum lanceolatum

✓
Asclepias incarnata

✓
Lythrum alatum

✓
Verbena stricta

✓
Verbena hastata

✓
Verbena stricta

✓
Pyrenanthemum lanceolatum

1877

Aug.

- 20526. *Sphex erosus* D. Hlb.
- 7 *Syrphus mason*
- 8 *Melissodes scutelloides* ♀
- 9 *simillima* ♂
- 20530 *Augochlora foveola* ♂
- 1 ♀
- 2
- 3 *Colletes latitarsis* ♂
- 4 *Prosopea notata illinoensis* ♀
- 5 *Histogaster inornata pullata*
- 6 *Aeroglossa hesperidarum*
- 7 *Bombus scutellaris* ♀
- 8 *Colletes campestris*
- 9 *Crabro bigeminus*

20540

- 1
- 2 *Anisotromma distincta*
- 3 *Sphex erosus* D. Hlb.
- 4 *Amnophila vulgaris*
- 5 *Porizon albipennis* Gr. Ichneumon
- 6 *Hedychium wiltii*
- 7
- 8 *Spilomyia longicornis*
- 9 *Aelictus ~~terrestris~~ hystrix* H.

20550 *Jurinia smaragdina*

- 1 *Jureophaga ¹² assidua* W. H. K.
- 2 *Stenomys exeltrane*
- 3 *Euphoria sepulchralis*
- 4 *Conops xanthopareus*
- 5 *Augochlora confusa* ♂
- 6 *Crabro 10-maculatus*
- 7 *Oxytelus marginatus* univ.
- 8 *Coccyzus elyptata*
- 9 *Anisotromma distincta*

20560

- 1
- 2
- 3 *Sphex ichneumon*
- 4 *Nemotelus glaber*
- 5 *Conops xanthopareus*

Styl

23 *Pyrenanthemum lanceolatum*

Lycopus sinuatus

Eupatorium perfoliatum

25 *Eupatorium serotinum*

Helianthus divaricatus

26 *Eupatorium perfoliatum*

- 20566 *Mesograpta polita*
- ~~*Xanthomelana*~~
- 7 (*Wahlbergia*) *arenata*
- 8 *Psithyrus citrinus* ♂
- 9 *Melissodes atripes* ♀
- 20570 *nivea* ♂
- 1 *agilis* ♂
- 2 *simillima* ♂
- 3 *bocliopsis sayi* ♂
- 4 ♀
- 5 *8-dentata (alticola)* ♂
- 6 *E. peolus lunatus* true ♀
- 7 *helianthi* ♂
- 8 *Calliopeis andreniformis* ♂
- 9 *Physocephala texana*
- 20580 *E. peolus lunatus* true ♀
- 1 *Pamphila campetris hura* n
- 2 *Monedula pictifrons*
- 3 *Sphex croceus* Dahlb.
- 4 *Calliopeis rugosus* ♀
- 5 *Odynerus* ^{13 *histrionalis*} ~~*sacchariformis* Rbl.~~ *lapidiphora* Wd. ²⁷ in Nat. Museum
- 6 *Lepidophora (aegeiformis)* ^{*lepidocera*}
- 7 *E. ptochropha fascipennis*
- 8 *Siphoplazia anomala*
- 9 Larva
- 20590 *Sphexodes* ^{*pimpinellae*} *brevicolatus* ♂
- 1 *Cerceris elypeata*
- 2 *Anisotromma distincta*
- 3
- 4 *Hedychrum violaceum*
- 5 *Sphex croceus* Dahlb.
- 6 *Megachile optiva* ♀
- 7 *E. peolus lunatus* true ♀
- 8 " "
- 9 *Psithyrus citrinus* ♂
- 20600
- 1 *Melissodes atripes* ♀
- 2 *Megachile optiva* ♀
- 3 *Oxyptera (euchenor) tenuis*
- 4 *Melissodes nivea* ♂
- 5 *Megachile optiva* ♀

1897

Aug.

- 26 *Eupatorium perfoliatum* ✓+
- ✓+
- ✓+ *Verbena hastata*
- ✓+
- ✓+ *Verbena stricta*
- ✓+
- ✓+ *Pyrenanthemum lanceolatum*
- ✓+ *Mentha canadensis*
- ✓+
- 27 *Coreopsis aristosa*
- ✓+
- 28 *Eupatorium perfoliatum*
- ✓+
- ✓+ *Pyrenanthemum lanceolatum*
- ✓+ *Verbena hastata*
- ✓+
- ✓+ *Verbena stricta*
- ✓+ *S. niveus lanceolatus*
- ✓+ *Lythrum alatum*
- ✓+ *Coreopsis aristosa*
- 30

20606	<i>Epeolus renigatus</i>	♂	1897 Aug. 30	✓ <i>Crocopsis aristosa</i>
7	<i>donatus</i>			
8				
9	<i>eressoni</i>			
20610	<i>Andrena pulchella</i>	♀		
1	<i>Milosia ornata</i>			
2				✓ <i>Eupatorium serotinum</i>
3	<i>Epeolus lunatus</i> Tru.	♀		
4	<i>bifasciatus</i>			
5	<i>Clypeus arvensis</i>			
6	<i>dorsalis</i>			
7	<i>Crabro bigeminus</i>			
8	<i>Chrysargyrus</i>			
9				
20620	<i>Anisotromosa distincta</i>			
1	<i>Chrysops striatus</i>			
2	<i>Physoccephala tibialis</i>			
3	<i>Trichopoda pennipes</i> <small>americana Lk.</small>			
4	<i>Melissodes (dentivittus) autumnus</i>	♂	31	
5	<i>nivea</i>	♀		
6				
7				
8	<i>Megachile mendica</i>	♀		
9				
20630	<i>Colletes boeliopsis saji</i>	♂		
1	<i>Colletes enlophi</i>			
2	<i>Tiphia inornata</i> ^{navisomi} illinoensis	♀		
3	<i>vulgaris</i>			
4	<i>Toxonauron viator</i> Say			Brasconid
5	<i>Villosia ornata</i>			
6	<i>Belvosia bifasciata</i>			
7	<i>Pemphila campestris furon</i>			
8	<i>Megachile optiva</i>	♀		✓ <i>Crocopsis aristosa</i>
9	<i>Coeliopsis saji</i>	♂		
20640	<i>Epeolus donatus</i> halictoides			
1	<i>Panurgus marginatus</i>			
2	<i>Cerceris clypeata</i>			
3	<i>Epetastex suavelens</i>		Sept. 1	✓ <i>Eupatorium perfoliatum</i>
4	<i>Andrena pulchella</i>	♂		
5	<i>Bombus separatus</i>	♂		

8 1897
Sept.

20646 *Vespa maculata*

7 *germanica*

8 *Aneistromma distincta*

9

20650

1

2

3

4

5 *Tachysphex ventus*

6 *Conops xanthopareus*
5 *punctulata* Hunter

7 *Chilosia* ~~*brunneiventris*~~

8 (*Loewia globosa*) *Myiothassa americana*

9 *Lucilia caesar*

20660 *Drasteria erecta*
americana Lef.

1 *Melissodes (dentiventris)* ♂

2 *Coeliopys sayi* ♂

3

4

5 ♀

6 *Haliectus coriaceus* ♂

7 *Physocephala tafana*
~~*Conops xanthopareus*~~

8 *Systropus macer*

9

20670

1 *Aetatus rufiventris unicolor* Day

2 *Crabro septemmaculatus*

3 *Melissodes perplexus* ~~*vernicius*~~ ♀

4 *Epeolus donatus* ♂

5

6

7 *pusillus*

8 *lunatus concolor*

9 *lunatus* ~~*trues*~~ ♀

20680 *Bembidula 4-fasciata*

1 *Melissodes nives* ♀

2 *beckeri fulvipes*

3 *Isonotia megacephala*

4 *Chrysis perpulebra*

5 *Perizon albipennis* Cr. *fehneri*

✓
Eupatorium perfoliatum

✓
Verbena hastata

✓
Polygonum hydropiperoides
✓
Sium orientale
✓
Vernonia fasciculata
✓
3 *Croceus aristosa*

✓
Verbena stricta
✓
Eupatorium serotinum

4

- 20686 *Conops xanthopareus*
- 7 *Milceia ornata*
- 8 *Cratichneumon bigeminus*
- 9 *Cerceris clypeata*
- 20690 *Asyphora ferrida* ♀
americana Sch.
- 1 *Melissodes plentiventris* (antenn.) ♂
- 2
- 3 *nivea* ♀
- 4 *Coelioxys 8-dentata* (alb.) ♂
- 5
- 6 ♀
- 7
- 8
- 9 *Epeolus bifasciatus*
- 20700 *Physoccephala tepana*
- 1
- 2
- 3
- 4
- 5
- 6 *Systropus macer*
- 7
- 8
- 9
- 20710
- 1
- 2
- 3
- 4
- 5
- 6
- 7
- 8
- 9
- 20720 *Melicobita* ♂
- 1 (*Sarcophaga*) *quadrissetosa* Coq.
- 2 *Melissodes perplexa vernoniiana* ♀
- 3 *Epeolus concavus* ♂
- 4 *donatus*
- 5

1847
Sept.

- 4 ✓+ *Eupatorium serotinum*
- 5 ✓+ *Eupatorium perfoliatum*
- ✓+ *Lycopus sinuatus*
- ✓+ *Verbena hastata*
- ✓+ *Veronica fasciculata*
- 8 ✓+ *Coreopsis aristosa*

1897
Sept.

20726 *Epeolus pusillus* ♂

7

8

9

20730

1

2

3

4 *pectoralis americana* Lep. ♀

5 *Melissodes lentiventris* (antenn.) ♂

6

7 *Epeolus pectoralis* ♀

8 *pusillus* ♂

9 *Colletes americanus* ♂

20740

1 *Anthrax fulvopicta*

2 *Topophora amphitea*

3 (*Loewia*) *Mysophora americana*

4 *Coelioxys 8-dentata* (alt.) ♂

5 ♀

6 *Epeolus lunatus concolor*

7 *Augochlora foveola* ♂

8 *Colletes eulophi* ♂
hirshinellae

9 *Sphacodes biareolatus*

20750 *Leucro tumidus*

1 *Ancistromma distincta*

2

3

4

5

6

7

8

9

20760 *Perilampus exareus* Bullé
elytiomyia

1 (*elytia*) *flava*

2 *Liapa albitarsis* Stein

3 *Euphor bombiformis* ♀

4 *Augochlora confusa* ♂

5 *Spilomyia longicornis*

8

✓+ *Aster ericoides villosus*

9

✓+ *Boltonia asteroides*

11

✓+ *Verbena hastata*

✓+ *Eupatorium perfoliatum*

18

✓+ *Hibiscus lasiocarpus*

✓+ *Verbena hastata*

✓+ *Boltonia asteroides*

- 20766 *S. ocellipennis* 8-dentata (albilinea) ♂
- 7 *E. booleus* bifasciatus ♀
- 8 *Angochlora* feruida ♂
- 5 punctulata Hunter
- 7 *L. bilosia* ~~lasiophthalma~~

20770 *Limnophora* cyrtoneurina Stain

- 1 *Melissodes* simillima ♂
- 2 *(dentiventris)* (autumn)

- 3 *Haliectus* confusus ♂

- 4
- 5
- 6

- 7 *Azapotemon* texanus ♀

- 8 *Angochlora* feruida

- 9

20780

- 1 *C. dynerus* campestris
- 2 *P. physoccephala* tibialis
- 3 *Zodion* nanellum
- 4 *S. tylo* gaster bisannulata
- 5 *Alophora* aeneoventris
- 6 *Leucostoma* ~~indico~~ neomexicana
- 7 *Kathalis* iole
- Panurginus
- 8 (*Calliopsis*) compositarum ♀
- 9 *Haliectus* ~~confusus~~ versatus ♂

20790

- drecurus*
- 1 *versatus*
- 2
- 3
- 4 *stultus*
- 5 *Angochlora* confusa
- 6
- 7 *feruida* ♂
- 8
- 9 *Colletes* eulophi ♀

20800

- Topophora* amphitea
- 1 *Cyphura* (carolinae) lata
- 2 *(euchenor)* tenuis
- 3 *Psithyrus* variabilis ♀
- 4 *Andrena* mandibularis ♂
- 5 *Gnomia*

1897

Sept.

+

18 *Aster* ~~viridide~~ villosus

25

Oct.

4

1898

April

12

+

L. nicens discolor

+

Ancianchier canadensis

1898
April

20806 *b hortophila*⁴
7 *Nomada saji illinoensis* ♂
8 *integerrima*
9 *articulata*
obliterata

20810
1
2
3 ♀
4
5

6 *Andrena vicinaformis* ♀
7 *nuda* ♂
8 ♀
9 *forbesii* ♀
5 - punctulata Hunter

20820 *b hilosia*
1 *Osmia lignaria* ♀
2 *Nomada maculata ovata* ♂
3 *eunesta*
4 *ovata* ♀
5
6 *obliterata* ♂
7
8
9 ♀

20830
1 *articulata* ♂
2 *saji illinoensis*
3 "
4 "
5 "
6 "
7 "
8 "
9 "

20840
1 *saji illinoensis* ♀
2 "
3 "
4 "
5 *integerrima*

12 *Amelanchier canadensis*
29 *Prunus americana*

May 1 *brataegus mollis*

2 *Salix nigra* ♂

1898

May

- 20846 *Andrena salicis* ♀
- 7
- 8 *hippotes*
- 9 *Pseudandrena andrenoides* -

2 ⁺
Salix nigra ♂

- 20850 *Myopos vesiculosa*
- 1
- 2 *Andrena vicinaformis* ♀
- 3
- 4
- 5
- 6
- 7
- 8
- 9

7 ⁺
Crataegus mollis

- 20860
- 1
- 2
- 3
- 4 *Nomada obliterated* ♂
- 5 ♀
- 6 *maculata ovata*
- 7 *articulata*
- 8 ~~*saxi*~~ *illinoensis*
- 9 *Andrena vicinaformis* ♀

9 ⁺
Salix nigra ♂

- 20870 *H. alicetus (platyparvus)*
- 1 *Nomada maculata ovata* ♀
- 2 "
- 3 "
- 4 ~~*saxi*~~ *illinoensis* ♂
- 5 " ♀
- 6 "
- 7 *integerrima*
- 8 *Andrena claytoniae* ♂
- 9 ~~*saxi*~~ *illinoensis bicolor* ♀

11

12

- 20880 *Gymnocoma fuliginosa*
- 1 *Andrena illinoensis bicolor* ♀
- 2 *Zodion fulvipes*
- 3 *Nomada maculata sumata* ♀
- 4 "
- 5 "

16

17

1898
May

20886 *Nomada articulata* ♀

7 *eressonii* ♂

8 ♀

9 *Andrena vicinaformis*

20890 *Sphex des stygius*

1 *Megachile mendica* ♂

2 *Nomada eressonii*

3 ♀

4

5 *articulata*

6

7

8 *saxi* ♂ *involvensis*

9 "

20900 "

1 *maculata ovata*

2 *euneata*

3 *ovata*

4 "

5 "

6 *ovata*

7 "

8 "

9 *euneata*

20910 *ovata*

1 "

2 *ovata*

3 "

4 *ovata*

5 "

6 "

7 "

8 *Halictus eressonii*

9 *Pimpla notanda* Gr. *cheum.*

20920 *Empis dictans*

1 *Tachydromia pusilla*

2 *Nemotelus glaber*

3

4 *Peleteria robusta*

5 *laricea antica*

17 *Salix nigra* ♂

18 *Salix longifolia* ♂

20926 *Andrena vicina* formis ♀

7 *Nomada maculata euncta*

8 " *ovata*

9 " "

20930 ~~*proconis sagi*~~

1 *illinoensis*

2 *integerrima*

3 *sagi illinoensis*

4 " "

5 " "

6 *Andrena macropinensis*

7 *Agapostemon splendens*

8 *Nomada sagi illinoensis*

9 *americana* ♂

20940 ♀

1 *Halictus ligatus*

2 *nymphæarum*

3 *stultus* tunc

4 *Angochlora pura*

5 *Andrena ziziae*

6

7

8

9

20950

1

2

3

4

5 *personata* ♂

6 ♀

7

8

9

20960

1

2 *nasonii*

3

4

5

1898

May

23

✓
Epitragus erus-galli

24

✓
Salix longifolia ♂

26

✓
Pimpinella integerrima

31

Sty

238

1898

May

31

⁺
Pimpinella integrissima

20966 *Andrena nasonii*

♀

7

8

9

20970

1

2

3

4

robertsonii

5

elaytoniae

6

heraclei

7 *Sphaerodes pimpinellae*

8 *Protopis affinis*

♂

9

20980

1

2

♀

3

illinoensis

♂

4

5

6

modesta illinoensis

♀

7

..

8

..

9

..

20990

1

..

2

..

3

..

4

..

5

saji

6

illinoensis

7

..

8

..

9

pygmaea

♂

21000

1

2

♀

3

4

5

1878

May

31

⁺
Pempinella integerrima

21004 *Pomphus pygmaeus* ♀

7

8

9

21010

1

2

3

4

5

6

7

saniculae

8 *Odynerus tigris* ^{tigris} ~~Establinianus~~

9 ⁴ *clypeatus* Rob.

21020

1

2

3

¹³ *histrionalis* Rob.

4 ~~*sacchariformis*~~

5

6

7

anomus

¹²

8

pedestris

9

~~*pubescens*~~

²

21030 *Pompilus illinoensis* Rob.

1 *Tiphia clypeata*

2

3

4

in coll
Am. Ent. Soc.
in
Nat. Mus.

5 *chrysis*

6 *Foenus incertus* Gr.

7 *Phorsalia virginensis* Gr.

Johnson

8 *Anthrax sinuosa*

9 *Zodion fulvipes*

21040

1 *Oncomyia toraria*

2

3

4 *Histogaster occidua*

5 *Ceyptera (carolinæ) lata*

1898

May

31

⁺
Pimpinella integririma

21046 *Cyrtura (eubenea) tenuis*

7 *Gyphocera ruficauda*

8 *Lucilia sericata*

9 *Caricea antica*

21050 *Rivellia pallida*

1

2

3 *Sepais violacea*

4

5

6 *Sapromyza vulgaris*

7 *Elochiptera flavida*

8

9

21060

1

2

3

4

5 *Chlorops assimilis*

6

7

8

9

21070

1

2 *Hippelates plebejus*

3 *Bruchus bivulneratus*

4 *Mordellistena*

5 *Leutritis strigicollis*

6

7

8 *Chromolaena palicaria* ~~palicaria~~

9 *Angochlora ferrida* ♀

Chrysomelid

June

3

21080 *Andrena zizias*

1

2

3

4

herconata

5 *Odynerus castellensis* *tigris*

1878
June

21082	<i>Odynerus elyptus</i> Rob.		3	<i>Pimpinella integerrima</i>
7	<i>Limneria lucens</i> L.	J. Kussman		
8	<i>Oncomyza lomvia</i>			
9				
21090	<i>Chlorops melles</i>			
1				
2	<i>assimilis</i>			
3	<i>Euclyptus flavida</i>			
4	<i>Meloboris hibisci</i>			
5	<i>Stelis lateralis</i>	♀	6	<i>Chrysanthemum leucanthemum</i>
6	<i>H. rotundus pruinocens</i>		7	<i>Eulophus americanus</i>
7	<i>Andrena personata</i>			
8	<i>Prosopis saniculae</i>			
9	<i>Argyrotaea albofasciata</i>			
21100	<i>Paradidyma singularis</i>			
1	<i>Andrena claytoniae</i>	♀	13	<i>Sambucus canadensis</i>
2	<i>Coelioxys saji</i>			<i>Rhus glabra</i>
3	<i>Stelis lateralis</i>			
4	<i>Agapostemon radiatus</i>			
5	<i>Andrena heraclei</i>	♂		
6	<i>eressoni</i>	♀		
7	<i>Colletes vestivalis</i>	♂		
8	<i>eulophi</i>			
9				
21110		♀		
1				
2	<i>Sphecodes dichrous</i>			
3	<i>Anthrax alternata</i>			
4	<i>Coria abbreviata</i>			
5	<i>Anthrax sinuosa</i>		19	<i>Sambucus racemosa</i>
6	<i>Halictus zephyrus</i>	♀	20	
7	<i>Argyrotaea oedipus</i>			
8	<i>Mallota cimbiciformis</i>			
9	<i>Spilomyia hamifera</i>			
21120				
1	<i>Coelioxys saji</i>	♀		<i>Rhus glabra</i>
2				
3	<i>Merisaca varinatus</i>	♂		
4		♀		
5	<i>Andrena robertsonii</i>			

		1898	
21126	<i>Colletes nudus</i>	June	✓+ 20 <i>Rhus glabra</i>
7	<i>eulophi</i>		
8			
9			
21130			
1			
2			
3			
4	<i>Zodion fulvipes</i>		
5	<i>Camps brachyrhynchus</i>		
6	<i>Baccha fuscipennis</i>		
7	<i>Mallota cimbiciformis</i>		
8	<i>Cryptera (euchenor) tenuis</i>		
9	<i>Meriades carinatus</i>		✓+ <i>Leanthus americanus</i>
21140	<i>Sphex minor</i>		
1	<i>Aleidanea producta</i>		✓+ <i>Gillonia stipularia</i>
2			
3	<i>Epeolus bifasciatus</i>		✓+ <i>Verbesina helianthoides</i>
4	<i>Megachile montivaga</i>	25	
5	<i>optiva</i>		
6	<i>6-dentata</i>		
7	<i>Coliopeys alternata</i>		
8	<i>Andrena rudbeckiae</i>		
9	<i>Colletes eulophi</i>		
21150	<i>Androniscus cylindricus</i>	28	
1	<i>Calliopsis andreniformis</i>		
2	<i>Panurginus allitarsis</i>		
3			
4			
5	<i>Haliectus confusus</i>		
6	<i>stultus</i>		
7	<i>filosus</i>		
8	<i>Megachile addenda</i>	July	✓+ 1 <i>Asclepias sullivantii</i>
9	<i>Colletes latitarsis</i>		✓+ <i>Pyrenanthemum linifolium</i>
21160			
1	<i>Cerceris rufinoda</i>		
2	<i>finitima</i>		
3	<i>Megachile brevis</i>		✓+ <i>Petalostemon violaceus</i>
4	<i>Haliectus confusus</i>		
5-6	<i>Neomyia coraria</i>		

1898

July

- 21166 *Xylocopa virginica* ♀
- 1 *Coelioxys* ♂ *dentata*
- 8
- 9 *Megachile georgica*
- 21170 *Physoccephala texana*
- 1 *Tropidia mamillata*
- 2 *Megachile brevis* ♂
- 3 ♀
- 4 *Coelioxys* ♂ *dentata*
- 5 *Melissodes varinatus*
- 6 *Prionoxystus atrata*
- 7 *Physoccephala texana*
- 8 *Melissodes communis* ♂
- 9 *Epeolus remigatus* ♀
- 21180 *Coelioxys* ♂ *dentata*
- 1 *Panurginus albitarsis* ♀
- 2 *Melissodes communis* ♂
- 3
- 4
- 5 ♀
- 6 *petalostemonis*
- 7
- 8 *Megachile latimanus*
- 9 *brevis* ♂
- 21190 *Coelioxys rufitarsis*
- 1 *dentata* ♀
- 2 *Epeolus lunatus* True ♂
- 3 *Agapostemon splendens* ♀
- 4 *Dugesiella confusa*
- 5 *Euciphona mira*
- 6
- 7
- 8 *Colletes eulophi* ♀
- 9 *Andronice cylindrica*
- 21200 *Coelioxys rufitarsis*
- 1 *Melissodes communis* ♂
- 2 ♀
- 3
- 4 *petalostemonis*
- 5 *comptoides* ♂

- 4 *Petalostemon violaceus*
- +
- +
- 6 *Desmodium illinoense*
- +
- 7 *Pyrenanthemum linifolium*
- +
- 6 *Petalostemon violaceus*
- +
- +
- 7
- +
- 11 *Veronica virginica*
- +
- 13 *Lepachys pinnata*
- +
- 13 *Petalostemon violaceus*
- +
- +
- +
- 15 *Pyrenanthemum linifolium*
- +
- 15 *Veronica virginica*
- +
- 15 *Lobelia leptostachys*
- +
- 15 *Petalostemon violaceus*

21206 *Megachile brevis* ♂
7

8 *Melissodes illinoensis* ♀
9 *bimaculata* ♂

21210 *communis* ♀
1
2

3 *petalostemonis*
4 *Megachile brevis* ♂
5 *8-dentata*

6 *Boeliiops sayi* ♀
7 *8-dentata*

8 *Agapostemon tepanus* ♂
9 *Bembex fasciata*

21220 *Melissodes communis* ♂
1

2 *petalostemonis* ♀
3 *Colletes latitarsis* ♂

4 *Prozopsis modesta illinoensis*
5 *Chrysis perfulvipes* John.
6 *Notogus hyalinus* Haron. *Chrysid*

7 *Pygabus Notoglossa inornata* Rob.
8 *Melissodes communis* ♂
9

21230 *comptoides*
1

2 ♀
3 *agilis*

4 *Bombus separatus*
5 *Epeolus bifasciatus*

6 *Agapostemon tepanus* ♀
7 *Tropidia quadrata*

8 *Melissodes bimaculata* ♀
9 *Boeliiops 8-dentata* ♂

21240 *Halictus pilosus*
1 *Agapostemon tepanus*

2 *Neomyia boraria*
3 *Megachile epilix* ♂
4 *inimica*
5

1898
July

15 *Petalostemon violaceus*

16 *Pyrenanthemum linifolium*

18 *Petalostemon violaceus*

20

21 *Cicuta maculata*

22

Petalostemon violaceus

Veronica virginica

23 *Pyrenanthemum linifolium*

1898

July

21246. *L. ocliope* ♂ dentata ♀

7 *saji*

8

9 *E. pselus remigatus* ♂

21250

1

2 *Tachytes virulentus*

3 *E. xeropsophia emarginata*

4 *Argyramochla albofasciata*

5 *Malissodes bimaculata* ♂

6 *comptoides* ♀

7

8 *Azapoctemon texanus*

9 *Augochlora fervida*

21260 *Odynerus quadrisectus*

1 *Crabro errans*

2 *Megachile generosa* ♂

3 *mendica* (obtus)

4 *L. ocliope* ♂ dentata ♂

5 ♀

6 *saji* ♂

7 *Halictus parallelus*

8 *Augochlora similis*

9 *fervida*

21270. *Sphucodes dichrous* ♂

1

2

3 ♀

4

5 *confertus*

6 *Lipobatus packardii*

7

8

9 *Crabro errans*

21280

1 *C. creceris fumipennis*

2 *Pompilus navus*

3 *Leucospis affinis*

4 *Chromomyia*

5 *Chromomyia*

23 *Pyronanthemum linifolium*

Petalostemon

25 *Pyronanthemum violaceum*

Diura maculata

26 *Rhus copallina*

1898
July

- 21286 *Neomyia toraria*
- 7
- 8 *Zodion nanellum*
- 9 *Phoranthia occidentalis purpurascens*

21290 *Trichopoda pennipes*

- 1
- 2 *Cyrtura (carolinae) seta*
- 3 *Miltogramma trilineata*
- 4
- 5 *Sarcophaga simbricis*
- 6 *Lucilia sylvarum*
- 7 *Anthomyia albicincta*
- 8 *Melissodes bimaculata* ♂
- 9

21300 *Halictus pilosus*

- 1 *Caynems dorsalis*
- 2 *Lonops brachyrhynchus*
- 3 *Melissodes perplexa nevadensis* ♂
- 4 ♀
- 5 *Tachytes (crassus) distinctus*
- 6 *Melissodes comptoides* ♂
- 7 *compta*
- 8
- 9

21310

- 1 ♀
- 2 ♂
- 3 *limaculata* ♂♀
- 4 *condigna* ♀
- 5 *comptoides* ♂
- 6 ♀
- 7 *Epeolus nevadensis* ♂
- 8
- 9 *AzapoSTEMON splendens*

21320 *Epeolus nevadensis*

- 1 *Lonops brachyrhynchus*
- 2 *Anthrax fulvohirta*
- 3 *Cyrtura (euchenor) tenuis*
- 4 *Cereris bicornuta*
- 5 *Oxybelus analis*

26 *Rhus copallina*

27

Aug. 1 *Petalostemon violaceus*

Eryngium yuccifolium
Monarda fistulosa

2

4

5

Verbena stricta

Erigeron laevis
Rudbeckia triloba

Aclepias incarnata

1878

Aug.

- 21321. *Myzine interrupta*
- 4 *sepineta*
- 8 *Physoccephala tibialis*
- 9 *Lonope brachyrhynchus*

21330

- 1
- 2 *Araba* ^{1 *Opaidia yunioides* Loef.} ~~*trugosa*~~ *trugosa*
- 3 *Hilarella* (*Gymnospischa*) *holita*
- 4 *Melissodes compta*
- 5
- 6
- 7
- 8 *Midas tibialis* Wd.
- 9 *Anthophora walshii*

Tachinid

♂

♀

5

Asclerpias incarnata

6

Monarda fistulosa

7

Scuta maculata

Cassia chamaecrista

21340

- 1 *Melissodes condigna*
- 2 *comptoides*
- 3
- 4
- 5
- 6
- 7 *communis*
- 8 *Megachile generosa*
- 9 *brevis*

21350 *Angochlora fervida*

- 1 *Haliatus confusus*
- 2 *L. hysis texana*
- 3 *Megachile brevis*
- 4 *Milesia ornata*
- 5 *Panurginus albitarsis*
- 6 *rugosus*
- 7 *Bombus pennsylvanicus*
- 8 *vagans*
- 9 *Epeolus nevadensis*

aphidid

♀

♂

♀

♀

♂

10

Helianthus mollis

Monarda fistulosa

21360 *Melissodes compta*

- 1
- 2
- 3 *Anthophora walshii*
- 4 *Melissodes bimaculata*
- 5 *communis*

♀

12

Cassia chamaecrista

		1898 Aug.	1898 Aug.	
21366	<i>Melissodes comptaoides</i>	♀	12	12 <i>Bassia chamaecrista</i>
7				
8				
9				
21370				
1				
2				
3	<i>Megachile latimanus</i>			
4	<i>mendoza</i>			
5	<i>Cerceris fimitima</i>			
6	<i>Anthophora walshii</i>	♀		13
7	<i>Melissodes desponsa</i>	♂		<i>Monarda fistulosa</i>
8	<i>compta</i>			
9				
21380				
1				14
2		♀		16-
3	<i>desponsa</i>	♂		
4	<i>communis</i>	♀		<i>Abutilon arvense</i>
5	<i>comptaoides</i>			<i>Bassia chamaecrista</i>
6				
7				
8	<i>Megachile brevis</i>			
9	<i>Agapostemon tefanus</i>			
21390	<i>Halictus pilosus</i>			
1	<i>Anthophora walshii</i>			16
2	<i>Megachile generosa</i>			
3	<i>Mo</i>			
4				
5				
6				
7				
8	<i>mendoza</i>			
9	<i>Agapostemon radiatus</i>			
21400	<i>Tachytes obscurus</i>			
1				
2				
3	<i>Melissodes compta</i>	♂		<i>Monarda fistulosa</i>
4	<i>atripes</i>	♀		<i>Verbena stricta</i>
5	<i>Panurginus labrosus</i>	♂		<i>Rudbeckia triloba</i>

21406 *Megachile optiva* ♀
 7 *Panurginus rugosus*
 8
 9
 21410
 1 *albicans* ♂
 2 *Megachile inimica* ♀
 3 *Melissodes compta* ♂
 4 *albipes* ♀
 5 *Euclyptus laticornis concolor*
 6 *Melissodes bimaculata* ♀
 7 *comptoides*
 8 *petalostemonis*
 9 *simillima* ♂
 21420
 1 *perplexa boltoniae* ♀
 2
 3 *Argyrotaea albifasciata*
 4 *Anthophora walshii* ♀
 5
 6
 7
 8 *Melissodes communis*
 9 *condigna*
 21430 *comptoides*
 1
 2
 3
 4
 5 *Megachile generosa*
 6
 7 *Tachytes obscurus*
 8
 9
 21440
 1 *Melissodes compta* ♀
 2
 3 *Megachile brevis*
 4
 5 *Heterostus rufiventris unicolor* ♂

1898
 Aug.

16 ✓+ *Helianthus mollis*
 ✓+
 ✓+ *Helianthus divaricatus*
 18 ✓+ *Monarda fistulosa*
 ✓+ *Pyrenanthemum lanceolatum*
 ✓+
 19 *Achillea millefolium*
 ✓+
 20 ✓+ *Monarda fistulosa*
 ✓+ *Cassia chamaecrista*
 25

1898

Aug.

- 21446 *Tachytes obscurus*
- 7 *Agenia longula*
- 8 *Leptobro errans.*
- 9 *Megachile mendica* ♀

21450

- 1 *Anthophora walsbyi*
- 2 *Melissodes comptoidea*
- 3
- 4
- 5
- 6
- 7
- 8
- 9

21460 *perplexa huttoniae*

- 1
- 2 *Megachile generosa*
- 3 *Melissodes ornata*
- 4 *Parasysson tepanus*
- 5 *Tiphia ~~fordi~~ illinoensis*
- 6 *Chrysis tepana*
- 7
- 8 *Calliopsis andreniformis* ♂
- 9 *Melissodes nivea*

21470

- 1
- 2
- 3 *Epeolus cressonii*
- 4 *Calliopsis andreniformis*
- 5 ♀
- 6
- 7
- 8 *Melissodes bimaculata* ♀
- 9 *Megachile latimanus*

21480 *Melissodes desponsa emici* ♂

- 1 *Epeolus donatus*
- 2 *Conope xanthopareus*
- 3 *Melissodes americana* ♀
- 4 *Calliopsis coloradensis* Lr. ♂♀
- 5 *Andrena solidaginis* ♀

✓+

25 *Lassia chamaecrista*

✓+

Dreemodum canadense

✓+

26 *Lassia chamaecrista*

✓+

Polygala sanguinea

27

✓+

Abritilon arizonae

✓+

29 *L. nicens discolor*

✓+ *L. nicens lanceolatus*

✓+ *Mentha cana densa*

✓+ *Blittonia asteroides*

- 21486 *Asclatus unicolor*
betula-stamensis
 7 *Melissodes ~~pompiloides~~* ♀
 8
 9 *Enteschnia tawera*
 21490 *Pompilus americanus*
 1 *Anthophora volahii* ♀
 2 *Melissodes nivea*
 3 *Halictoides marginatus* ♂
 4 *Andrena pulchella*
 5 ♀
 6 *Melissodes nivea* ♂
 7 *Tropidia albistylum*
 8 *Melissodes americana* ♂
 9 *Epeolus ~~binatus~~ concolor* ♀
 21500 *donatus* ♂
 1 ♀
 2
 3 *eressoni* ♂
 4 *pusillus* ♀
 5
 6
 7 *Andrena nubecula* ♂
 8 ♀
 9 *Colletes armatus*
 21510 *Podynerus fundatus*
 1 *Crabro rufifemur*
 2 *Ancistromma distincta*
 3 *Pompilus ³illinoensis* Rob.
 4 *Physoccephala tibialis*
 5 *Baccha clavata*
 6 *Megachile mendica* ♀
 7
 8 *Halictus stultus*
 9 *Leuca vulgaris*
 21520 *Spilomyia longicornis*
 1 *Paradidyma*
 2 (*Astrophoda*) *singularis*
 3 *Spilomyia longicornis*
 4 *Baccha fuscipennis*
 5 *Panurginus labrosus* ♀

Styl

1898

Aug.

- 29 *Boltonia asteroides*
 30 *Abutilon avicennae*
 31
 Sept. 2 *Cnicus discolor*
 3 *Polygonum pennsylvanicum*
Abutilon avicennae
 10 *Helianthus grosseserratus*
 16 *Euphorbia aristata*
Bidens frondosa
Aster ericoides villosus
 17 *Eupatorium ageratoides*
Aster diffusus
Androsace triloba

21526 *Melissodes obliqua* ♂
 7 *Bombus scutellaris* -
 8

9 *Melissodes nivea* ♀

21530 *Epeolus donatus*

1 *pusillus* ♂

2 *Sphexodes rannunculi* ♀

3 *Lerobates fraterna*

4 *Physoccephala tibialis*

5 *Epeprocta fasciata*

6 *Stilomyia longicornis*

7

8

9 *Milesia ornata*

21540

1 *Melissodes desponsa emici* ♀

2 *Coelioxys rufitarsis*

3

4 *Melissodes obliqua*

5 *Epeolus concavus*

6 *helianthi*

7 *Andrena helianthi* ♂

8

9 ♀

21550

1 *Melissodes agilis* ♂

2 ♀

3 *nivea*

4 *Coelioxys rufitarsis*

5 *Epeolus helianthi* ♂

6 *Haliotides marginatus* ♀

7 *Agapostemon tepanus* ♂

8

9 *Andrena helianthi* ♀

21560

1

2

3

4 *pulchella*

5 *Eristalis transversus*

1898
 Sept.

19 *Helianthus grosseserratus*
 20

19 *Aster ericoides villosus*

21 *Euclyptus discolor*

27 *Helianthus grosseserratus*

28

Oct.
 3

- 21566 *Androsaces nivea* ♀
- 7 *Megachile latimanus* ♂
- 8 *Clypeus fulvipes*
- 9 *E. fuscipennis*

21570 *Spilomyia longicornis*

- 1 *Leucostoma ~~sericea~~ neomegaleana*
- 2 *Andrena erythronii* ♀
- 3 *salicis*
- 4 ♂
- 5 ♀
- 6
- 7
- 8 *salicis* sp.
- 9 *mariae*

21580 *Nomada dentariae* ♂

- 1 *Andrena salicis*
- 2 *bipunctata*
- 3 *forbesii*
- 4
- 5 *Chrysis hilaris*
- 6 *Andrena erythronii* ♀
- 7 *Nomada articulata* ♂
- 8 *Andrena claytoniae* ♀
- 9 *Nomada luteola* ♂

21590

- 1
- 2 *dentariae*
- 3
- 4
- 5 *luteoloides*
- 6
- 7
- 8
- 9

21600

- 1
- 2
- 3
- 4
- 5

1898
6th

3 *Aster noveboracensis*

Aster ericoides villosus

1899
April
17

Erythronium albidum

Salix humilis ♀

18 ♂

19

Erythronium albidum

20 *Amelanchier canadensis*

Dentaria laciniata

1899
Apr.

21608 *Nomada luteoloides* ♂
 7
 8
 9

20 *Dentaria laciniata*

21610 *maculata ovata*
 1 *Andrena mandibularis*
 2 *Halictus stultus* ♀
 3 *Nomada maculata ovata* ♀
 4 *sayi* ♂
 5 ♀
 6 *Synhalonia belfragei* ♂
 7 *Nomada luteoloides*
 8
 9

21 *Salix humilis* ♂

22 *Dentaria laciniata*

21620
 1
 2
 3
 4 *eressonii*
 5
 6
 7
 8 *sayi illinoensis*
 9 "

21630
 1 *maculata cuneata*
 2 "
 3 "
 4 *integerrima*
 5 *Synhalonia belfragei*
 6
 7
 8 *Andrena sayi* ♀
 9 *hirticeps* ♂

23 *Erythronium albidum*

21640 *Nomada articulata*
 1 *sayi illinoensis*
 2 *Andrena salicis* ♂
 3 ♀
 4
 5 *rugosa* ♂

24 *Amelanchier canadensis*

1899
April

21646 *Andrena rugosa* ♂
7 *forbesii*

8
9

21650
1 *mariae*

2 *hippotes*

3 *viciniformis* ♀

4 *pruni*

5 *erythrogastra* ♂

6 ♀

7 *mariae*

8

9

21660 *forbesii*

1 *claytoniae*

2 *salicis*

3 *Brachypalpus frontosus*

4 *Xylota fraudulosa*

5 *Nomada maculata ovata* ♂

6 *euneata*

7 *ovata*

8 *saxi illinoensis*

9 "

21670 "

1 *tracoma saxi*

2 *integerrima*

3 *articulata*

4

5 *obliterata* ♀

6 *H. alicetus illinoensis*

7

8

9 *S. phcodes mandibularis*

21680 *Andrena cressonii*

1 *claytoniae*

2 *Rhamphomyia limbata*

3 " *irregularis*
5 *punctulata* Hunter.

4 *G. pilosia lasiophthalmus*

5 *Nomada maculata ovata* ♂

22 *Amelanchier canadensis*

24 *Salix amygdaloides* ♂

25

26

1899
April

21686 *Nomada maculata ovata* ♀

7 *sagei illinoensis* ♂

8 " "

9 " "

21690 " "

1 ~~rossii~~ *sagei* ♂

2 *articulata* ♀

3 *luteola*

4 *Halictus similis truncatus*

5 *Sphex mandibularis*

6 *Colletes inaequalis*

7 *Andrena salicacea* = 21578

8 *mandibularis*

9 *illinoensis true*

21700 *marica*

1

2 *forbesii*

3 *nuda*

4 *hippotes*

5

6

7 *claytoniae*

8 *Parandrena andrenoides*

9 *Rhamphomyia limbata*

21710

1

2 *L. hysogaster (ustulata) nigripes*

3 *Helophilus similis latifrons*

4 *L. hysoclamys dives*

5 *Nomada luteoloides* ♂

6

7

8

9

21720

1 *dentarica*

2 *Andrena hirticeps*

3 *Empis humilis*

4 *Nomada maculata ovata* ♂

5 *luteola* ♀

26

✓
Salix amygdaloides ♂

28

✓
Salix longifolia ♂
✓
Dentaria laciniata

✓
Prunus americana

21726 *Nomada luteoloides* ♀
 7 *dentariae* ♂
 8 *Osmia atriventris* ♀
 7 *bucephala*

21730

1
 2 *Synhalonia beltraggi*
 3
 4
 5 *Osmia bucephala* ♂
 6 *Synhalonia beltraggi* ♀
 7 ♂
 8
 9 *Osmia bucephala* ♀

21740

1 *atriventris* ♂
 2 *Bombylus pulchellus*
 3 *Andrena vicinaformis* ♀
 4 *ziziae* ♂
 5
 6 ♀
 7 *Chilozia petulea*
 8 *Andrena vicinaformis* ♀
 9

21750

1 *sayi* ♂
 2 *Microchrysa polita* L. Stratiomy
 3 *Rhamphomyia sordida*
 4 *Nomada maculata ovata* ♀
 5 *Chilozia petulea*
 6 *Nomada articulata* ♂
 7 ♀
 8 *rossoni sayi* ♂
 9 *Angochlora foveida* ♀

21760 *Sphicodes ramunculi* ♂

1 *Nemotelus glaber*
 2
 3 *Spinops atra*
 4
 5

1899

April

28

✓+ *Prunus americana*
 ✓+ *Mertensia virginica*

29

✓+ *Aesculus glabra*

May

1

✓+ *Chaytonia virginica*
 ✓+ *Mertensia virginica*

✓+

Lithospermum canescens

2

✓+ *Opalis violacea*

✓+ *Viburnum prunifolium*

3

✓+ *Zizia aurea*

4

✓+ *C. retaeus coccinea*

9

✓+ *Zizia aurea*

10

		1899	
21766	<i>Spinoko atra</i>	May	✓ <i>Zizia aurea</i>
7	<i>Nomada articulata</i>	10	
8	<i>maculata ovata</i>	15	
9	<i>ovata</i>		
21770	"		
1	<i>Sphexodes mandibularis</i>		
2	<i>dichrous</i>		
3	<i>Andrena nasonii</i>		♂
4	<i>crataegi</i>		♀
5	<i>Colletes aestivalis</i>		♂
6			
7	<i>Odynerus walshianus</i>		
8	<i>Crabro atriceps</i>		
9			
21780	<i>Pompilus tenebrosus</i>		
1	<i>Chrysogaster pictipennis</i>		
2	(<i>ustulata</i>) ^{major} <i>nigripes</i>		
3	<i>Nomada americana</i>		♀
4	<i>Sphexodes dichrous</i>		
5	<i>stygine</i>		
6	<i>Andrena nasonii</i>		♂
7	<i>Odynerus illinoensis</i> Robt.		in Nat. Mus.
8	<i>debilis</i>		
9	<i>Crabro trifasciatus</i>		
21790			
1			
2	<i>Nemotelus glaber</i>		
3	<i>Zodion fulvifrons</i>		
4			
5	<i>Lucilia sylvorum</i>		
6	<i>Chisodon terminalis</i>		♂
7	<i>Synhalonia belfragei</i>		♀
8			
9	<i>Sphexina rufiventris</i>		
21800	<i>Andrena rugosa</i>		
1	<i>Prozopsis saniculae</i>		♀
2	<i>Chrysogaster nigripes</i>		
3	<i>Sphexina rufiventris</i>		
4	<i>Coelioxys sayi</i>		♀
5	<i>Andrena robertsonii</i>		♂
		June	✓ <i>Sanicula marilandica</i>
		5	✓ <i>Spiraea aruncus</i> ♂
			✓ <i>Rhus glabra</i>

- 21802 *Andrena robertsonii* ♂
- 7
- 8
- 9
- 21810
- 1
- 2 *Cerceris robertsonii*
- 3 *Zodion fulvifrons*
- 4 *Anthophora abrupta* ♀
- 5 *ursina*
- 6 *Pseudopanurgus parvus* ♀
- 7 *Melitaea phaeton*
- 8 *Megachile latimanus* ♂
- 9 *Xylota fraxinulosa*
- 21820 *Oxybelus niger*
- 1
- 2 *Sphagina rufiventris*
- 3 *Andrena robertsonii* ♂
- 4
- 5
- 6
- 7
- 8 *Stratiomyia quaternaria*
- 9 *apicula*
- 21830 *Andronicus cylindricus* ♀
- 1
- 2 *Macropis stironematis* ♂
Glyceon terminalis
- 3 ~~*Pentstemon laevigatus*~~ ♀
- 4 *Synhalonia frater*
- 5 *Meriades carinatus* ♂
- 6 ♀
- 7 *Halictus arcuatus* ♂
- 8
- 9 *Andrena platyparia* ♀
- 21840 *Bembidula ventralis*
- 1 *Stratiomyia meigenii*
- 2 *quaternaria*
- 3
- 4 *Cnops brachyrrhynchus*
- 5 *Zodion naevulum*

1899

June

6

✓+
Rhus glabra ♂

✓+
Pentstemon laevigatus

✓+
Monarda bradburiana

10 ✓+
Asclepias purpurascens

✓+
Verbesina helianthoides

✓+
Sambucus canadensis

✓+
Cryptotaenia canadensis

✓+
Heracleum lanatum

✓+
Rhus glabra ♂

12

✓+
Amorpha canescens

✓+
Stironema lanceolatum

✓+
Pentstemon laevigatus

✓+
Oenothera fruticosa

14 ✓+
Rhus glabra

1899
June

21846 *Mallota cimbiciformis*
7 | *posticata*
8
9 | *cimbiciformis*

21850
1 | *Synhalonia nigripes rosae* ♀
2 | *Megachile addenda*
3 | *rufimanus* ♂
4
5
6
7 | *mendica*
8 | *boelivys seyi* ♀
9

21860
1 | *Aleisdames producta*
2 | *Megachile addenda* ♂
3 | *brevis* ♀
4 | *mendica* ♂
5
6
7 | *colletes brevicornis* ♀
8
9 | *eulophi*

21870 *Anthophora abrupta*
1 | *Megachile addenda*
2 | *Mallota cimbiciformis*
3
4
5
6
7 | *Xylota chalybea*
8
9 | *Halictus fuscipennis* ♀

21880 *Zodion fulvipes*
1 | *Pipiza pistica* Will.
2 | *fulchella*
3 | *Rhamphomyia fumosa*
4 | *Megachile rufimanus* ♀
5

14 ✓+ *Rhus glabra*

✓+ *Rosa setigera*

15 ✓+ *Psoralea onobrychis*

16

✓+ *Amorpha canescens*
✓+ *Rosa setigera*

✓+ *Rhus glabra*

17 ✓+ *Rosa setigera*

✓+ *Heracleum lanatum*
✓+ *Psoralea onobrychis*

- 21886 *Megachile rufinervis* ♀
- 1
- 2 *Colletes ocellata* ♂
- 3
- 21890 ♀
- 1
- 2
- 3 *brevicornis*
- 4
- 5
- 6 *Euclyptus interruptus*
- 7 *Megachile mendica* ♂
- 8
- 9
- 21900
- 1 *Coelioxys 8-dentata*
- 2 *saji* ♀
- 3 *Aleisdamesa producta*
- 4 *Samia atriventris*
- 5 *albiventris*
- 6 *Megachile addenda*
- 7 *Andrena robertsonii* ♂
- 8
- 9 *Leucocryptus involuta* ♂ r.
- 21910 *robertsonii*
- 1 *Stratiomyia weigenii*
- 2
- 3 *Conops brachycephalus*
- 4 *Cratichneumon flavipes*
- 5 *Oxybelus packardii*
- 6 *Megachile addenda* ♂
- 7 *mendica*
- 8 *brevis* ♀
- 9 *addenda* ♂
- 21920
- 1 *rufinervis* ♀
- 2 *generosa* ♂
- 3
- 4
- 5 *Coelioxys saji* ♂

- 1899
June ✓
17 *Psoralea andrychis*
- 17
- 20 ✓
Rosa setigera
- ✓
Rhus glabra ♂
- 21 ✓
Leanthus americanus
✓
Psoralea andrychis
- 22

21926	<i>Anthidium emarginatum</i>	♀
7	<i>Osmia conjuncta</i>	
8	<i>Bolletes eulophi</i>	
9	<i>Megachile montivaga</i>	♀
21930	<i>Pseudopanurgus albitarsis</i>	♂
1		♂♀
2	<i>Bolletes eulophi</i>	♀
3	<i>Synchlona frater</i>	
4	<i>Epiprosopa emarginata</i>	
5		
6	<i>Melissodes petalostemonis</i>	♀
7		
8	<i>Coeliopys 8-dentata</i>	♂
9	<i>totonaca</i>	♀
21940	<i>Halictus bronzi</i>	♂
1	<i>Angochlora ferrida</i>	
2	<i>Ceracris rufinoda</i>	
3	<i>compacta</i>	
4	<i>Melissodes communis</i>	♂
5		♀
6	<i>Coelocera & Physoccephala Texana</i>	
7	<i>Melissodes petalostemonis</i>	♀
8	<i>communis</i>	
9	<i>Tachytes pepticus</i>	
21950	<i>Megachile optiva</i>	♀
1	<i>Ceratina dupla</i>	
2		
3		
4	<i>Melissodes communis</i>	♂
5	<i>Megachile inimica</i>	♂
6		
7	<i>mendica</i>	
8		
9		
21960	<i>generosa</i>	
1	<i>Coeliopys saxi</i>	
2		
3		
4		
5	<i>Angochlora confusa</i>	

1899	
June	
22	✓+ <i>Psoralea onobrychis</i>
24	✓+ <i>Rudbeckia hirta</i>
26	
July	
1	✓+ <i>Convolvulus sepium</i> ✓+ <i>Rudbeckia hirta</i>
3	✓+ <i>Petalostemon violaceus</i>
5	✓+ <i>Pyrenanthemum linifolium</i>
6	✓+ <i>Petalostemon violaceus</i>
8	
11	✓+ <i>Pyrenanthemum linifolium</i> ✓+ <i>Desmodium canadense</i>
12	✓+ <i>Blephilia hirsuta</i>

21966 *Ceropaltes fulvipes*
 7 *Argyramoeba albofasciata*
 8 *Ceratina dupla* ♀
 9

21970
 1
 2
 3 *Melissodes comptoides* ♂
 4 *communis* ♀
 5 *Epeolus erissonii* ♂
 6 *Megachile inimica*
 7
 8
 9 *generosa*

21980
 1 *Coelioxys 8-dentata*
 2 *Halictus arcuatus*
 3 *Agapostemon splendens*
 4 *Pamphila metacomet*
 5 *Tropidia quadrata*
 6 *Megachile brevis* ♀
 7 *optiva*
 8
 9 *Melissodes communis* ♂

21990 *comptoides* ♀
 1 *sordidus*
 2 *Clisodon terminalis* ♂
 3 *Xyglota fraudulosa*
 4 *Ceratina dupla* ♀
 5
 6 *Megachile mendica* ♂
 7 *Calliopsis verbena*
 8
 9

22000
 1 ♂♀
 2 ♀
 3
 4
 5

1899

July

12 *Blephilia hirsuta*

✓+
Verbena stricta

13 *Blephilia hirsuta*

14 *Petalostemon violaceus*

✓+
Lobelia leptostachys

15 *Campanula americana*

✓+
Blephilia hirsuta

✓+
Verbena urticifolia

	1899 July	1899 July	
22006 <i>Calliopsis verbense</i>	♀	15	✓ <i>Verbena urticifolia</i>
7			
8 <i>Malictus nelumbonis</i>			
9 <i>Geran rufipes</i>			
22010 <i>Oncomyia lararia</i>			
1			
2			
3 <i>Baccha clavata</i>			
4 <i>Phorantia humeralis</i>			
5 <i>Alophora calyptrata</i>			
6 <i>occidentis</i>			
7 <i>Histogaster occidua</i>			
8			
9 <i>Lophocera ruficauda</i>			
22020 <i>Epigrimya puniculata</i>			
1 <i>Siphobryta floridensis</i>			
2			
3			
4			
5			
6 <i>Geratina duplex</i>	♀		
7 <i>Loeliopyx saji</i>	♂		
8 <i>Calliopsis verbense</i>	♂		
9			
22030			
1			
2			
3			
4			
5			
6	♂♀		
7	♀		
8			
9			
22040 <i>Nomada Texana</i>			
1 <i>Angoehloria feruida</i>	♂		
2 <i>Oncomyia lararia</i>			✓ <i>Verbena stricta</i>
3 <i>Calliopsis verbense</i>	♀		
4 <i>Melicoides communis</i>			✓ <i>Oncomyia lanceolata</i>
5			

		1899	
22046	<i>Xenoglossa pruinosa</i>		✓ 17 <i>Blaphelia hirsuta</i>
7	<i>Megachile optiva</i>	♂	
8	<i>Coeliopys rufitarsis</i>	♀	
9	<i>Coeliopys rufitarsis</i>	♂	
9	<i>Coeliopys rufitarsis</i>		
22050	<i>Tropidia albistylum</i>		
1	<i>Anthophora valshii</i>	♀	17
2	<i>Megachile inimica</i>	♂	
3	<i>optiva</i>	♀	
4	<i>Coeliopys saji</i>	♂	✓ <i>Verbena urticifolia</i>
5			
6	<i>Calliopsis verbenae</i>	♂	
7			
8			
9			
22060		♀	
1	<i>Augochlora ferrida</i>	♂	
2	<i>Topophora amphitea</i>		
3	<i>Geran rufipes</i>		
4	<i>Callis</i>		
5			
6	<i>Calliopsis verbenae</i>	♀	20 ✓ <i>Verbena stricta</i>
7	<i>Tombus vagans</i>	♀	21
8	<i>Euphor bombiformis</i>	♂	
9	<i>Melissodes indigna communis</i>	♂	
22070			
1	<i>Coelocera dubla</i>	♀	
2			
3			
4	<i>Megachile inimica</i>	♂	
5	<i>generosa</i>	♀	✓ <i>Tricentrus lanceolatus</i>
6	<i>Euphor bombiformis</i>	♂	
7	<i>Melissodes desponsa emei</i>		
8			
9	<i>Xenoglossa ipomoeae</i>	♀	✓ <i>Tricentrus pseudurata</i>
22080	<i>pruinosa</i>	♂	
1			
2			
3			
4			
5			

1899
July

22086 *Xenoglossa pruinosa* ♂
7 ♀
8
9

22090
1
2 *Anthrax parvicornis*
3 *Calliopsis verbenae* ♂
4 ♀
5 *Coeliopys texana* ♂
6 *Bembedula ventralis*
7 *Melissodes communis* ♂
8 *Calliopsis verbenae*
9

22100 *Geron rufipes*
1 *Melissodes pennsylvanica* ♀
2 *Volucella fasciata*
3 *Eusciphona mira*
4 *Geron rufipes*
5 *Coeliopys totonaca* ♂
6 *saxi*
7 *Geron rufipes*
8 *Xenoglossa pruinosa* ♂
9

22110
1
2 ♀
3
4
5
6
7
8 *Stemna cucurbitarum* ♂
9

22120
1
2 ♀
3
4
5

21 *Thomoea handurata*

24 *Verbena stricta*
Verbena urticifolia

Rudbeckia triloba

25 *Verbena stricta*
Verbena hastata

Blechnum hirsutum
27 *Rudbeckia triloba*

28 *Silphium perfoliatum*

29 *Calliopsis laevis*
Rudbeckia triloba

Thomoea handurata

Cucurbita pepo

1899

July.

22126 *Xenoglossa cucurbitarum*

♀

30

✓+ *Cucurbita pepo*

7

8

♂

9

22130

1

31

2

3

4

5

6

7

8

♀

9

22140

1

2

pruinosa

♀

✓+

3

cucurbitarum

♂

Ipomoea pandurata

4

pruinosa

♀

5

Melissodes bimaculata

Aug.

✓+

6

Spinops atra

1

Rudbeckia triloba

7

Melissodes perplexa vernoniana

♀

2

✓+

8

Psithyrus variabilis

♂

4

Verbena stricta

9

Nisoriades herrens

✓+

22150 *Xenoglossa cucurbitarum*

♂

7

Cucurbita pepo
Citrullus vulgaris

1

2

Melissodes stripes

♀

✓+

Verbena stricta

3

4

5

perplexa vernoniana

♂♀

6

Megachile mendica

♂

7

generosa

♀

8

Coeliopys saji

♂

✓+

9

Eucelus remigatus

♂

Verbena hastata

22160

donatus

✓+

Cynens lanceolatus

1

Melissodes pennsylvanica

♀

✓+

Helianthus mollis

2

Pseudopanurgus rugosus

3

Melissodes similima

♂

11

✓+

Rudbeckia triloba

4

Eucelus helianthi

5

Coeliopys brana

♀

14

1899
Aug.

22166 *Epeolus cressonii*

♂

14

✓+
Rudbeckia triloba

7

8

✓+
Verbena urticifolia

9

✓+
Verbena hastata

22170

1

♀

2

3

4

5

6

7

8

9

22180 *Psithyrus variabilis*

♂

✓+
Linum lanceolatum

1 *Epeolus cressonii*

15

✓+
Rudbeckia triloba

2 *Volucella fasciata*

✓+
Eupatorium serotinum

3 *Epeolus cressonii*

♂

4

♀

✓+
Verbena hastata

5

6

7

♂

16

8

9

22190

1

♀

2

3

4

5

6

7

8

9

✓+
Rudbeckia triloba

22200

~~23000~~

♂

1 *Pseudopanurgus labrosus*

♀

2

3 *Lepidophora lepidocera*

4 *Siphoplazia anomala*

5 *Melissodes pennsylvanicus*

♀

18

1877

August

22206	<i>Melissodes vigilis trimodis</i>	♀	21	✓+	<i>Rudbeckia triloba</i>
7	<i>Pseudopanurgus labrosus</i>	♂			
8	<i>Lepidophora lepidocera</i>			✓+	
9	<i>Epeolus cressonii</i>	♀			<i>Eupatorium serotinum</i>
22210	<i>Melissodes perplexa lottiniae</i>			✓+	
1	<i>vernoniana</i>			✓+	<i>Vernonia fasciculata</i>
2	<i>atripes</i>			✓+	<i>Cassia chamaecrista</i>
3					
4	<i>Megalhile generosa</i>				opt. nectaries
5	<i>Asclatus rufiventris unicolor</i> Say				
6	<i>Priocnemis terminatus</i>				
7					
8	<i>Tiphia inornata vulgaris</i>				
9	<i>Perilampus cyanus illinoensis</i>				
22220	<i>Perilampus cyanus</i>				
1	<i>Paranysson texanus</i>		24		
2	<i>Chrysis texana</i>				
3	<i>Chastoplogia atripennis</i> ^{Tachinid} _{Coq.}				
4	<i>Chrysis texana</i>		25		
5	<i>Paranysson texanus</i>		26	✓+	
6	<i>Emphor bombiformis</i>	♂	28	✓+	<i>Hibiscus lasiocarpus</i>
7	<i>Melissodes perplexa vermoniana</i>	♀		✓+	<i>Vernonia fasciculata</i>
8					
9					
22230					
1				✓+	
2	<i>pennsylvanica</i>	♀			<i>Coreopsis aristata</i>
3	<i>Epeolus cressonii</i>	♂			
4		♀			
5	<i>pusillus</i>	♂			
6	<i>Hoplisis ?</i> ^{divisus} _{Sm.}				
7	<i>Calliopsis coloradensis</i>	♂	Sept. 2		
8		♀			
9	<i>Melissodes americana</i>		4	✓+	<i>Solidago rigida</i>
22240	<i>nivea</i>			✓+	<i>Gordalia purpurea</i>
1	<i>Andrena helianthi</i>		5	✓+	<i>Helianthus rigidus</i>
2	<i>Xenoglossa (Cucurbitarium)</i> ^{stranica}	♂		✓+	<i>Cucurbita pepo</i>
3	<i>Melissodes coloradensis</i>	♀	7	✓+	<i>Helianthus tuberosus</i>
4					
5	<i>Pseudopanurgus labrosus</i>				

		1879		
22246	<i>Pseudopanurgus albitarsis</i>	♂	8	✓+ Aster ericoides villosus
7	<i>Epeolus cressonii pectoralis</i>		9	
8	<i>Leucocryptus clypeata</i>		23	✓+ Solidago rigida
9	<i>Agria petiolata</i> L.			
22250	<i>Stylogaster biannulata</i>			
1	<i>Peratima calcinata</i>	♂	2	✓+ Aster ericoides villosus
2				
3	<i>Augochlora similis</i>	♀		
4	<i>Sphexodes antennarise</i>			
5	<i>Pseudopanurgus asteris</i>	♀	3	✓+ Aster sagittifolius
6	<i>Erivalis beardi</i>		14	✓+ Aster ericoides villosus
7	<i>Andrena cressonii</i>	♀	1900	✓+ Anemone thalictroides
8	<i>Nomada obliterated</i>		Apr. 25	✓+ Claytonia virginica
9	<i>integerrima</i>			
22260				
1	<i>Sphexodes dichrous</i>			
2	<i>minor</i>			✓+ Antennaria plantaginifolia ♀
3	<i>Andrena illinoensis</i>	♂	27	
4	"			
5	"			
6	"			
7	"			
8	<i>illinoensis</i>			
9	"			
22270				
1	"			
2	"??	♀		
3	<i>dictis bicolor</i>			
4	<i>Nomada sayi</i>	♂		
5				
6				
7				
8				
9				
22280				
1				
2				
3		♀		
4	<i>integerrima</i>	♂		
5				

		1900	
22206	<i>Nomada integriceps</i>	3	27
7			
8	<i>obliterata</i>		
7			
22270			
1			
2			
3	<i>maculata ovata</i>		
4	"		
5	"	♀	
6	<i>Corantina duplex</i>	♂♀	
7	<i>Osmia conjuncta</i>	♀	
8			
9	<i>Nomada maculata ovata</i>		
22300	<i>Andrena erigeniae</i>		28
1	<i>Nomada cressonii</i>	♂	
2			
3	<i>illinoensis</i>		
4	<i>maculata ovata</i>		
5	"		
6	"		
7	"		
8	<i>Empis nuda</i>		
7			
22310	<i>Nomada maculata ovata</i>	♀	30
1	<i>saji</i>		
2	<i>maculata ovata</i>		
3	<i>Andrena nasonii</i>		
4	<i>Osmia atriventris</i>		May 1
5	<i>Agapostemon splendens</i>		
6	<i>Andrena erigeniae</i>		
7	<i>cressonii</i>		
8	<i>Empis compta</i>		
9	<i>Andrena vicinaformis</i>	♀	2
22320			
1	<i>cressonii</i>	♂	
2		♀	
3	<i>forbesii</i>		
4	<i>vicinaformis</i>		
5			

✓+ *Automeris plantaginifolia* ♀

✓+ *Anemone thalictroides*

✓+ *Claytonia virginica*

✓+ *Brataegus mollis*

		1900	
22326	<i>Andrena sayi</i>	♂	2
	<i>eressonii</i>	,	
		♀	
22330	<i>personata</i>	♂	
	<i>rugosa</i>		
	<i>hippotes</i>		
	<i>Empis ocosa</i>		
	<i>nuda</i>		
	<i>humilis</i>		
22340	<i>vida</i>		
	<i>Rhamphomyia tersa</i> <i>Coq.</i>		
	<i>Myiobesites strigillata</i>		
	<i>Disomyza limbicollis</i> <i>v. pallipes</i>		
		black. ♂	
	<i>Andrena nasonii</i>	♀	3
	<i>viciniformis</i>		4
	<i>pruni</i>		
22350	<i>nasonii</i>	♂	
	<i>mandibularis</i>	♀	
	<i>eressonii</i>	♂	
	<i>personata</i>		
	<i>rugosa</i>		
	<i>hippotes</i>		
	<i>Empis nuda</i>		
	<i>humilis</i>		
	<i>vida</i>		
22360			
	<i>Rhamphomyia cordida</i>		

✓+ *brataegus mollis*

✓+ *Fragaria virginiana* *v. illinoensis*
 ✓+ *brataegus mollis*

- 22366 *Rhaphomyia cordida*
- 7 *fuligerosa*
- 8 *L. hysogaster pictipennis*
- 9 *Nomada maculata ovata*

1900
1707
4

✓
L. rubescens mollis

22370

- 1 *Andrena cralis*
- 2
- 3
- 4
- 5
- 6
- 7
- 8
- 9

✓
7 5 *Antennaria plantaginifolia* ♀
✓
L. ardamine rhomboides

22380

- 1
- 2
- 3
- 4
- 5
- 6 *Empis otiosa*
- 7
- 8
- 9 *avida*

22390 *L. hysogaster pictipennis*

- 1 *Synhalonia frater*
- 2 *Leucosticta dupla*
- 3 *Andrena cressonii*
- 4
- 5
- 6 *Nomada illinoensis*
- 7 *Empis humilis*
- 8 *Nemotelus glaber*
- 9 *L. hysogaster pictipennis*

♂
♀

✓
Fragaria virginiana v. illinoensis

22400

- 1
- 2
- 3
- 4
- 5

1900
May

- 22406 *Gymnosoma fuliginosa*
 7 *Pelatoria robusta*
 8
 9
 10
 22410 *Lucilia*
 1 *Lucilia caesar*
 2 *Zodion fulvifrons*
 3 *Sarcophaga aegra*
 4 *Lucilia caesar*
 5 *Andrena bipunctata* ♂
 6 *Lehlosia lasiopteralis* punctulata Hunter
 7 *Psilota bullata*
 8 *Andrena vicina* ♀
 9
 22420 *rugosa* ♂
 1 *Empis nuda*
 2 *Rhamphomyia sordida*
 3 *mutabilis*
 4 (*Lehlosia versifellis*) *Leucogaster nigripes*
 5 *Lucilia sericata* *latifrons sericata*
 6 *Andrena uralis* ♀
 7
 8
 9
 22430
 1
 2
 3 *ruji*
 4 *Osmia georgica*
 5 *Nomada superba* ♂
 6
 7 ♀
 8
 9 *Nemotelus glaber*
 22440 *Zodion fulvifrons*
 1
 2 *Lucilia* 10
 3
 4 *Boelioxys 8-dentata* ♂
 5 *Osmia atriventris* ♂

✓+ *Fragaria virginiana* or *illinoensis*

✓+ *Crataegus mollis*

✓+ *Fibrium prunifolium*

✓+ *Cardamine rhomboides*

✓+ *Fragaria virginiana* or *illinoensis*

1900
May

22446 *Osmia atriventris*

♀

12

†
†
Fragaria virginiana v. *illinoensis*

4

8 *Stenomacrus stygius*

9 *Andrena masonii*

22450

1

2

3

4

5

6 *foliarii*

7 *Nomada maculata ovata*

8

9

22460 *Polistes pallipes*

1 *Bombus fulviventris*

2 *Chrysogaster pictipennis*

3 *Lucilia caesar*¹⁰

4

5 *Corisus foveus*

6 *Anthophora ursina*

♀

7 *Andrena oralis*

14

†
†
Delphinium bicolor

†
Cardamine rhomboides

8

9

22470 *Synhalonia belfragei*

♂

1 *Nomada superba*

♀

2

3 N

♂

15

†
†
Geranium maculatum

†
Lamiasia fraseri

†
Senecio aureus

4

5

♀

6

7

8

americana

♂

9 *Odynerus elypeatus* Rob.

22480 *Zodion fulvifrons*

1

2 *Chrysogaster occidentalis*

3 *Peleteria robusta*

4 *(Siphophyta) floridensis*

5

1900
May
15

Ephigraea
22486 (*Siphophyto*) *floridensis*

✓+
Senecio aureus

7
8
9

22490 *Megachile mendica*

♂ 16

✓+
Lamprolaima fraseri

1
2

3 *Pompilus*² *illinoensis* Rob.

♀

4 *Meriades philadelphia*

♂ 17

✓+
Crataegus pens.-galli

5 *Andrena vicinaformis*

♀

6 *Andrena cressonii*

♂

7

8 *Prozopis modesta illinoensis*

9 *Odynerus debilis*

22500 *Leucospis inornata*

1 *Bombus major*

✓+
Pentstemon pubescens

2 *Synhalonia frater*

♀

3 *Osmia brevis*

21

✓+
Trifolium repens

4 *Loeliopsis saji*

♂

✓+
Geranium maculatum

5

6 *Megachile brevis*

♀

✓+
Tradescantia brevicaulis

7 *Andrena cressonii*

8 *Synhalonia rosae*

✓+
Rubus canadensis

9 *Loeliopsis saji*

♂

22510

♀

1 *Androniscus cylindricus*

2 *Andrena pruni*

3 *Andrena cressonii*

4

5 *Nomada superba*

6 *Nomada americana*

7 *Odynerus pedestris cerophulariae*¹²

8 (*Halictus*) *Parahalictus simplex* Rob. ♀

22

✓+
Rubus villosus

9 *Andrena vicinaformis dunningii*

22520

1 *Nomada mandibularis*

2 *Nomada forbesii*

3 *Nomada superba*

♂

4

5

♀

Number	Species	Sex	Date	Location
22522	<i>Nomada superba</i>	♀	22	+ <i>Rubus villosus</i>
7	<i>affabilis</i>	♂		
8				
9	<i>maculata ovata</i>			
22530	<i>Dacnusa</i> <i>maculata ovata</i> <i>histrionalis</i>			
1				
2	¹⁴ <i>pedestris gyziae</i>			
3	<i>Aldrichia ehrmanni</i>			
4				
5	<i>Zodion fulvifrons</i>			
6	<i>Tropidia mamillata</i>			
7	<i>Nomada superba</i>	♂		+ <i>Rubus occidentalis</i>
8		♀		
9				
22540				
1	<i>affabilis</i>	♂		
2				
3				
4	<i>Andrena cressonii</i>	♀	23	
5				
6				
7	<i>Nomada superba</i>	♂		
8				
9	<i>affabilis</i>			
22550				
1				
2				
3				
4				
5				
6	<i>maculata ovata</i>	♀		
7	<i>Dynhalonia rosae</i>	♂	24	+ <i>Rubus canadensis</i>
8	<i>Megachile mendica</i>			
9	<i>Loxotropa sayi</i>			
22560	<i>Andronia cylindrica</i>			
1	<i>Andrena nasonii</i> <i>Andronia cylindrica</i>	♀		
2	<i>Andrena nasonii</i>			
3				
4	<i>forbesii cressonii</i>			
5	<i>forbesii</i>			

		1900 May	
22566	<i>Andrena hippotes</i>	♀	24 ✓+ <i>Rubus canadensis</i>
7			
8	<i>Zodion fulvifrons</i>		
9	<i>Anthophora verna</i>	♀	✓+ <i>Trifolium pratense</i>
22570	<i>Andrena cressonii</i>		✓+ <i>Tradescantia brevicaulis</i>
1	<i>Nomada affabilis</i>	'	✓+ <i>Lamium fraseri</i>
4			
2	<i>Odynerus elypeatus</i> Rob.		
3	<i>Synhalonia rosae</i>	♀	26 ✓+ <i>Trifolium repens</i>
4	<i>Nomada affabilis</i>	♂	
5		♀	
6			
7			
8			
9			
22580	<i>superba</i>		
1	<i>Andronichus cylindricus</i>	♂	✓+ <i>Rubus canadensis</i>
2			
3	<i>Colletes sagi</i>		✓+ <i>Rubus villosus</i>
4	<i>Halictus forbesii</i>	♀	
5	<i>Sphex mandibularis</i>	'	
6	<i>Colletes aestivalis</i>	♂	
7	<i>Nomada superba</i>	♀	
8	<i>affabilis</i>	♂	
9			
22590	<i>Aldrichia abnormis</i>		
1	<i>Volucella vesiculosa</i>		
2			
3	<i>Psithyrus variabilis</i>	♀	28
4	<i>Andronichus cylindricus</i>		
5	<i>Nomada superba</i>	♂	
6		♀	
7			
8			
9			
22600	<i>affabilis</i>	♂	
1			
2			
3			
4			
5			

22606	<i>Nomada affabilis</i>	♂	1950 117 29	✓ <i>Rubus, glaucus</i>
1				
2				
3		♀		
22610				
1				
2				
3	<i>Odynerus vagus</i>			
4	<i>Aldrichia chromanii</i>			
5	<i>Andrena platypharis</i>	♀	29	✓ <i>Lorinus sericea</i>
6				
7	<i>viessoni</i>			
8				
9				
22620	<i>Nomada affabilis</i>			
1	<i>Odynerus leucomelas</i> Scur.			
2	<i>Zodion fulvifrons</i>			
3	<i>Chrysopester pictifrons</i>			
4	<i>Myiilepta nigra</i>			
5	<i>Mallota cimbriformis</i>			
6	<i>Blepharipera leucobrya</i>			
7	<i>Sarcophaga cimbricis</i>			
8	<i>Pollenia rudis</i>			
9	<i>Halictus forbesii</i>	♀	30	✓ <i>Rubus villosus</i>
22630	<i>Nomada superba</i>			
1				
2				
3				
4	<i>affabilis</i>			
5				
6				
7				
8				
9				
22640	<i>Aeroglossa hesperidarum</i>			
1	<i>Pamphila metalcomat</i>			
2	<i>Megachile mendica</i>	♂		✓ <i>Trifolium repens</i>
3	<i>Coelioxys saji</i>			
4	<i>semia conjuncta</i>	♀		
5	<i>halictoides andreniformis</i>			

		1900		
22646	<i>Physocphala tibialis</i>		May	✓+
7	<i>Prosothis modesta illinoensis</i>	♀	30	<i>Trifolium repens.</i>
8	<i>Andrena platypharia</i>	♂	June	✓+
9	<i>bressonii</i>	♀	1	<i>Corvus sericea</i>
22650				
1	<i>hippotes</i>			
2	<i>Nomada affabilis</i>	♂		
3				
4	<i>Odynerus pedestris ziziae</i>			
5	"			
6	"			
7	<i>zandaloidea Rb.</i>			
8	<i>Chrysogaster nitida</i>			
9	<i>Phaenocarpa (Allophora) purpurascens</i>			
22660				
1	<i>Belvosia bifasciata</i>			
2	<i>Pollania rudis</i>			
3	<i>Lucilia ¹⁰caesa</i>			
4	<i>Anthomyia albicincta</i>			
5	<i>marginata</i>			
6				
7	<i>Andrena bressonii</i>	♀		✓+
8	<i>Nomada affabilis</i>	♂	2	<i>Saphella bursa-pastoris</i>
9		♀		<i>Rubus villosus</i>
22670	<i>superba</i>			
1	<i>Cryptera (Euchenor) tenuis</i>			✓+
2	<i>(Bessera) atra</i>			<i>Erigeron annuus</i>
3	<i>Osmia distincta</i>	♀		✓+
4				<i>Pentstemon laevigatus</i>
5	<i>Epeolus interruptus</i>	♂		✓+
6	<i>Nomada affabilis</i>	♀		<i>Trifolium repens</i>
7				
8	<i>Pamphila</i>			
9	<i>Andronis cylindricus</i>	♀	4	✓+
22680	<i>Nomada superba</i>		5-	<i>Rubus villosus</i>
1	<i>affabilis</i>	♂		✓+
2				<i>Corvus sericea</i>
3	<i>Symphalonia rosae</i>			
4	<i>Prosothis modesta illinoensis</i>			
5	<i>Odynerus pedestris ziziae</i>			

1950
June

Hijf

22686	<i>Ammobilia vulgaris</i>		5	✓ <i>bonus sericea</i>
7	<i>Zodion fulvifrons</i>			✓
8	<i>Stelis lateralis</i>	♀	11	✓ <i>Erigeron strigosus</i>
9	<i>Anthophora abrupta</i>	♂		✓ <i>Pentstemon laevigatus</i>
22690	<i>Synhalonia rosae</i>			
1				✓
2	<i>Nomada sayi</i>	♀		<i>Paulownia</i>
3	<i>Anthidium emarginatum</i>	♂	5	✓ <i>Trifolium pratense</i>
4	<i>Nomada affabilis</i>		7	✓ <i>bonus sericea</i>
5	<i>Colletes utinensis</i> Rob			
6	<i>Colletes fuscipes</i>			
7	<i>Synhalonia frater</i>	♂		✓ <i>Pentstemon laevigatus</i>
8	rosae			
9				
22700				
1				✓
2	<i>Colletes eulophi</i>			✓ <i>Erigeron strigosus</i>
3	<i>Megachile brevis</i>	♀		✓ <i>Trifolium repens</i>
4	<i>Nomada superba</i>			
5				
6	<i>Halictus leucopus</i>	♂		
7	<i>Elis confluenta</i>			
8	<i>Zodion fulvifrons</i>		11	
9	<i>Stylogaster biannulata</i>			
22710	<i>Epeolus bifasciatus</i>	♂	12	
1	<i>Megachile generosa</i>			
2	<i>Nomada superba</i>	♀		
3	affabilis			
4	<i>Microbembex monodonta</i>			
5	<i>Elis confluenta</i>			
6				
7	<i>Poithyrus variabilis</i>	♀	14	✓ <i>Trifolium pratense</i>
8				
9				✓ <i>Trifolium repens</i>
22720	<i>Physoccephala texana</i>			
1	<i>Epeolus interruptus</i>	♀	15	
2	<i>Megachile generosa</i>	♂		
3				
4				
5	<i>Nomada superba</i>	♀		

		1900	
		June	
22721	<i>Psithyrus variabilis</i>	♀	15
7	<i>Anthophora wrana</i>		18
8	<i>Megachile mendica</i>	♂	
9	<i>Androniscus cylindricus</i>	♀	
22730	<i>Elis confluenta</i>		
1	<i>Systoechus vulgaris</i>		
2	<i>Anthidium emarginatum</i>	♂	19
3			
4		♀	
5			
6		♂	
7			
8	<i>Psithyrus variabilis</i>	♀	
9	<i>Protoboree celenus</i>		25
22740	<i>Psithyrus variabilis laborians</i>	♀	26
1	<i>Anthidium emarginatum</i>	♂	
2			
3	<i>Philampelus pandorus</i>		27
4	<i>Epheolus remigatus</i>	♂	28
5	<i>Anthidium emarginatum</i>		
6	<i>balliopsis verbenae</i>	♀	
7			
8			
9			
22750			
1			
2			
3			
4	<i>Nomada affabilis</i>		
5	<i>Bombylius atriceps</i>		
6	<i>Geron rufipes</i>		
7	<i>Anthidium emarginatum</i>	♀	29
8		♂	
9	<i>Epheolus remigatus</i>		
22760	<i>Physocabbala texana</i>		July
1	<i>Melissodes obliqua</i>	♂	3
2	<i>communis</i>	♀	
3	<i>Epheolus concavus</i>	♂	
4	<i>lanatus concolor</i>		
5	<i>Megachile generosa</i>		

✓+
Trifolium pratense
 ✓+
Pentstemon laevis
 ✓+
Trifolium repens

✓+
Trifolium pratense

✓+
Datura stramonium
 ✓+
Trifolium pratense
 ✓+
Trifolium repens

✓+
Datura stramonium
 ✓+
Verbena stricta

✓+
Trifolium pratense
 ✓+
Trifolium repens

✓+
Verbena stricta

1100

July

22766	<i>Megachile inimica</i>	♂	3	✓ <i>Verbena stricta</i>
7	<i>L. allisipais verbeae</i>			
8	<i>Zodion leucostoma</i>			
9	<i>Psithyrus variabilis</i>	♀	4	✓ <i>Gratiola sagittalis</i>
22770	<i>Megachile georgica</i>			✓ <i>Lythrum alatum</i>
1	<i>inimica</i>	♂	6	✓ <i>Verbena stricta</i>
2	<i>septdentata</i>	♀	7	✓ <i>Aeschylus notata sullivanii</i>
3	<i>Sphex confusus</i>	♂		
4				
5				
6				
7		♀		
8	<i>Microbembex monodonta</i>			
9				
22780				
1				
2				
3	<i>Tachytes mandibularis</i>			
4				
5				
6				
7				
8	<i>Stratiomyia meigenii</i>			✓ <i>Pyrenanthemum simplicifolium</i>
9	<i>Psithyrus laboriosus</i>	♀	9	
22790	<i>Euprosopa emarginata</i>			✓ <i>Aeschylus sullivanii</i>
1	<i>Myzine obscura</i>			
2	<i>Halictus fasciatus</i>	♂	11	
3	<i>Microbembex monodonta</i>			
4				
5				
6	<i>Phoranthia calyptata humeralis</i>			✓ <i>Verbena stricta</i>
7	<i>Bombus pennsylvanicus</i>	♀		
8	<i>Floricupes condignus</i>	♀		
9	<i>Agapostemon splendens</i>			✓ <i>Nepeta cataria</i>
22800	<i>Bombus ruficornis</i>	♂	12	
1	<i>Melissodes communis</i>	♂		
2				
3				
4	<i>Halophilus latifrons</i>			
5	<i>Cryptera (carolinæ)</i>			

		1900 July	
22806	<i>Cryptera (parolinae) lata</i>	12	✓ <i>Nepeta cataria</i>
7	<i>Symphocera fucata</i>		✓
8	<i>Myzine obscura sepeincta</i>		<i>Pyrenanthemum linifolium</i>
9			
22810	<i>Anthrax fulvohirta</i>		
1	<i>Sphaerodes heracki</i>	♂ 13	
2	<i>dichrous</i>		
3			
4	<i>Loeliopsis modesta</i>	♀	✓ <i>Lythrum alatum</i>
5	<i>Phoranthia</i> <i>Allophora calypttrata humeralis</i>		✓ <i>Erigeron strigosus</i>
6			
7			
8			
9			
22820			
1			
2	<i>purpurascens</i>		
3	<i>Phoranthia see calypttrata</i>		✓
4	<i>Megachile optiva</i>	♂ 14	<i>Asclepias sullivantii</i>
5	<i>Melichetus pilosus</i>		✓ <i>Nepeta cataria</i>
6	<i>Sphaerodes dichrous</i>	♂ 18	✓ <i>Pyrenanthemum linifolium</i>
7			
8			
9			
22830			
1			
2			
3	<i>Pterochilus 5-fasciatus</i>		
4	<i>Pompilus algidus</i> <i>Pterochilus 5-fasciatus</i>		
5	<i>Pompilus algidus</i>		✓
6	<i>Paranysson tepanus</i>		<i>Lescia chamaecrista</i> sp. n. n. n. n. n.
7	<i>Epeolus nevadensis</i>	♂ 21	✓ <i>Verbena stricta</i>
8	<i>Melissodes perplexa</i>		
9	<i>Megachile 6-dentata</i>		
22840	<i>Nomada tepana</i>		
1	<i>Calliopsis verbenae</i>	♂♀	✓
2	<i>Xenoglossa strenua</i>	♂ 23	<i>Leucibita fepo</i>
3			
4	<i>Peithypus variabilis</i>	♂ Aug. 23	✓ <i>Vernonia fasciculata</i>
5	<i>Odynerus campestris</i>	24	✓ <i>Polygonum ramosissimum</i>

		1900	
22846	<i>Pseudopempilus hauseriiformis</i>	♂	Aug. 30
7	<i>hauseri fulvipes</i>		
8	<i>Pompilus illinoensis</i> Rob.		
9	<i>Paradidyma singularis</i>		
22850	<i>Psithyrus variabilis</i>	♂	Sept. 1
1	<i>Melissodes nemoralis</i> Rob.	♀	4
2	<i>Xenoglossa atranea</i>	♂	7
3		♀	10
4	<i>Halictus verbena</i>	♀	
5	<i>Halictus puinosus</i>	♂	
6	<i>Bombus virginicus</i>	♀	
7	<i>Lophocera polita</i> pan. sp.		15 1901 Apr. 18
8			20
9	<i>Halictobro quadrisetosa</i>		
22860	<i>Andrena mariae</i>	♂♀	21
1	<i>andrenoides</i>	♂♀	23
2	<i>viciniformis</i>	♂	24
3			
4	<i>illinoensis</i> true	♂	
5	<i>bipunctata</i>	♂	
6		♂♀	
7	<i>forbesii</i>	♂	
8			
9	<i>mariae</i>	♂	
22870			
1			
2			
3	<i>Momada killebra</i>	♂	
4	<i>illinoensis</i>	♂	
5			
6	<i>Brachypalpus vilajii</i>		
7			
8	<i>Andrena cressonii</i>	♂	26
9		♀	
styl) 22880	<i>andrenoides</i>	♂♀	
1	<i>rugosa</i>	♂	
2	<i>byzogastra nigripes</i> major		
3	<i>Andrena erythronii</i>	♂	27
4	<i>mandibularis</i>	♀	
5			

✓
Helianthus tuberosus
 ✓
Polygonum pennsylvanicum
 ✓
Polygonum serotinum
 ✓
Erigeron discolor
 ✓
Veronica fasciculata
 ✓
Erigeron philly
 ✓
Verbena hastata
 ✓
Salix cordata ♂

		1901	
22886	<i>Andrena andrenoides</i>	♂	Apr. 29
7		♂♀	
8	<i>Nomada aliterata</i>	♂	
9	<i>Andrena erythronii</i>	♀	30
22890	<i>Osmia atriventris</i>	♂	
1	<i>Rhamphomyia sordida</i>	♂♀	May 3
2	<i>Edontomyia pubescens</i>		10
3	<i>Synhalonia il. inoensis</i> ^{Tybe}	♂	
4	<i>Nomada aliterata</i>	♂	
5	<i>Andrena eressonii</i>	♀	
6	<i>Nomada articulata</i>	♀	
7	<i>Andrena g. maculati</i>	♂	11
8	<i>Nomada luteola</i>	♀	
9	<i>Osmia cordata</i> Rob.	♂	
22800	<i>Nomada articulata</i>	♂	
1	<i>Empis nuda</i>		
2	<i>Osmia cordata</i> Rob.	♂	
3	<i>colaltia</i>	♂	14
4	<i>Sphelodes ramunculi</i>	♀	
5	<i>Osmia colaltia</i>	♀	18
6	<i>Synhalonia rosae</i>	♂	
7	<i>Osmia atriventris</i>	♂	
8	<i>Andren. Kriziana</i>	♀	30
9	<i>Pipiza nigribarba</i>		June 5
22810	<i>Halictus stultus</i>	♂	11
1			
2	<i>Halictus atriceps</i>		
3	<i>Sarcophaga</i>	♂♀	20
4		♂♀	
5	<i>Edynemus pedestris scrobicularia</i>		25
6	<i>Sturmia inquinata</i>		
7	<i>Myzine sepicincta</i>		27
8			
9	<i>Tachysphex acutus</i>		
22920			29
1			
2	<i>mundus</i>		
3	<i>tarsatus</i>		
4	<i>Tachyus murgae</i> ^{sh. 2}		
5	<i>maesius</i>		

✓+
Salix cordata ♂
 ✓+
Salix longifolia ♂
 ✓+
Erythronium albidum
 ✓+
Nolthoscordum triatum
 ✓+
Brataegus mollis
 ✓+
Bonandra umbellata
 ✓+
Lithospermum canescens
 ✓+
Sisyrinchium angustifolium
 ✓+
Geranium maculatum
 ✓+
Lithospermum canescens
 ✓+
Phlox divaricata
 ✓+
Lithospermum canescens
 ✓+
Zizia aurea
 ✓+
Lithospermum canescens
 ✓+
Pentstemon pubescens
 ✓+
Lithospermum canescens
 ✓+
Cruciferae rhomboides
 ✓+
Cruciferae amplicaulis
 ✓+
Pastinaca sativa
 ✓+
Malilotus alba
 ✓+
Pastinaca sativa
 ✓+
Amorpha canescens
 ✓+
Leanthus americanus
 ✓+
Cassia chamaecrista spt. not nec.

		1901	
22922	<i>L. haysii lepana</i>	June	✓+
	7	29	<i>Lassia chamecristata</i> det. n. sp. n. ec.
	8	July	✓+
	7		
	<i>L. haysii neryus</i>		
22930			
	1		
	2		
	3		
	4		
	5		
	6		
	7		
	8		
	<i>Tachysphex acutus</i>		
	7		
22940	<i>tarsatus</i>		
	1		
	<i>Nysson rufiventris</i>		
	2		
	<i>Præn tibialis</i>		
	3		
	<i>Pomphilius</i>		
	4		
	<i>Pisocnemis</i>		
	5		
	<i>L. haysii montana</i>		
	6		
	7		
	<i>Melissodes petalostemonis</i>	♀	✓+ <i>Verbena stricta</i>
	7		<i>Pastinaca sativa</i>
	8		✓+ <i>Pastinaca sativa</i>
	<i>Frontina franchii</i>	4	✓+ <i>Lopholanthus occidentalis</i>
	9		
	<i>Melissodes petalostemonis</i>	♀	8
22950			
	1		
	2		✓+ <i>Lythrum alatum</i>
	3		✓+ <i>Verbena angustifolia</i>
	<i>Tripedalis minimus</i> Rob.	Type ♀	✓+ <i>Lythrum alatum</i>
	4		7
	<i>Melissodes communis</i>	♂	
	5		
	6		16
	7		✓+ <i>Leavena stricta</i>
	8		
	<i>limaculata</i>		
	9		
	<i>petalostemonis</i>	♀	
	9		
	<i>limaculata</i>		
22960	antidialis <i>Dianthidium boreale</i> Rob.	Type	
	1		August
	<i>L. haysii intricata</i>		1
	2		✓+ <i>Lassia chamecristata</i> det. n. sp. n. ec.
	<i>Thurictus confusus</i>	♂	5
	3		✓+ <i>Symphoricarpos vulgaris</i>
	<i>Edynurus pedestris scopulariae</i>		
	4		
	<i>Myzine separata</i>		
	5		4
	<i>Edynurus histrioidalis</i>		

		Aug.	
22966	<i>Melissodes communis</i>	♀	6
			✓+
			<i>Verbena stricta</i>
7	<i>Megachile generosa</i>	♀	
			✓+
8	<i>Zodion fulvifrons</i>		25
			<i>Aster ericoides villosus</i>
9			
22970	<i>Glycymeris zendaloides</i>		27
1	<i>Zodion fulvifrons</i>		
2			
3	<i>Colletes arcticus</i>		28
4	<i>Sphexodes mandibularis</i>		
5	<i>Zodion fulvifrons</i>		
6	<i>Pseudopanurgus asteris</i>	♂♀	30
			6 ct.
			✓+
			<i>Aster sagittifolius</i>
7	<i>Andrena asteris</i>	♂♀	1
			✓+
			<i>Aster ericoides villosus</i>
8	<i>Ceracris</i>		
9			
22980	<i>Zodion fulvifrons</i>		
1			
2			5
3	<i>Melissodes nivea</i>	♀	7
4	<i>Pipiza nigribarba</i>		
5	<i>Zodion fulvifrons</i>		
6	<i>Sphexodes stygius</i>	♀	8
7	<i>Ceracris</i>	♀	
8	<i>Melissodes nivea</i>		11
9	<i>Andrena asteris</i>	♂	15
22990	<i>Helophilus similis</i>	♂♀	
1	<i>Zodion fulvifrons</i>		
2	<i>Ceracris</i>		12
3	<i>Halictus obscurus</i>	♂	19
4	<i>Melissodes nivea</i>	♀	
5	<i>Histogaster occidentalis</i>		
6	<i>Siphoptegia floccidirostris</i>		
7	<i>Pseudopanurgus asteris</i>	♂	21
8	<i>compositarum</i>	♀	
9	<i>Melissodes nivea</i>		
23000	<i>Leucostoma scindis neomex</i>		
1	<i>Malaluca</i>	♂	
2	<i>Pseudopanurgus parvus</i>	♀	23
3	<i>Sphexodes stygius mandibularis</i>		
4			
5			

		1901	
		Oct.	
23006	<i>Sphaeodes atyginus mandibularis</i>	♀	23
7	<i>Halictus breweri</i>	♂	24
8	<i>Angochlora confusa</i>	♀	
9	<i>Halictus breweri illinoensis</i>	♂	26
23010	<i>Halictus anomalus</i>	♂	
1			
2			
3	<i>Sphaeodes mandibularis</i>	♂	
4	<i>Pipiza pulchella</i>		
5	<i>Epigrimys floridensis</i>		
6	<i>Halictus breweri illinoensis</i>	♂	29
7			
8			
9			
23020			
1			
2	<i>Sphaeodes mandibularis</i>	♂	
3	<i>Geon rufipes</i>		
4	<i>Tropidia allostylum</i>		
5	<i>Chistogaster occidentalis</i>		
6	<i>Halictus obscurus</i>	♂	30
7	<i>pectoralis</i>		
8	<i>filosus</i>		
9	<i>confusus obscurus</i>		
23030			
1			
2			
3			
4			
5			
6			
7			
8			
9			
23040			
1			
2			
3	<i>stultus</i>		
4			
5			

Aster ericoides villosus

		1901 Oct.	
23046	<i>Halictus cressonii illinoensis</i>	31	✓ <i>Aster ericoides villosus</i>
7			
8			
9	<i>foveolatus</i> Rob. Type		
23050	<i>illinoensis</i>		
1	<i>foveolatus</i>		
2	<i>Dialictus anomalus</i>	♂	
3			
4		♀	
5	<i>Harmostes</i> Hermit.		
6	<i>Synhalonia befragei</i>	♀	1902 Apr 21 ✓ <i>Isopyrum biternatum</i>
7	<i>Nomada cressonii sayi</i>	♀	✓ <i>Scutaria latiniata</i>
8	<i>Andrena cressonii</i>	♀	23 ✓ <i>Opalis violacea</i>
9	<i>Trachandrena forbesii</i>	♂	25 ✓ <i>Xanthoxylum americanum</i> ♀
23060		♀	2
1	<i>rugosa</i>	♂	
2			
3			
4			
5			
6			
7	<i>Andrena mandibularis</i>	♂	
8	<i>Opandrena dubia</i>	♂	
9			
23070			
1			
2			
3	<i>cressonii</i>	♂	
4			
5			
6			
7			
8	<i>Halictus confusus</i>	♀	
9	<i>Nomada cressonii</i>	♂	
23080	<i>sayi</i>	♂	
1			
2			
3			
4			
5			

Number	Species Name	Sex	Date	Plant
23086	<i>Nomada illinoensis</i>	♂	25	<i>Xanthoxylum americanum</i> ♀
1				
2				
3				
4				
23090				
1		♂		
2	<i>dentata</i>	♂		
3		♀		
4	<i>ovata cuneata</i>	♂		
5	<i>ovata</i>			
6				
7				
8				
9	<i>triangularis cuneata</i>	♂		
23100	"			
1	"	♀		
2	"			
3	"			
4	<i>Rhamphomyia</i>			
5				
6				
7				
8				
9	<i>Phytodesis</i>			
23110	<i>Phorichaeta sequax</i>	larva		
1				
2	<i>Pandrona cressonii</i>	♀	May 2	<i>Salix nigra</i> ♂
3	<i>Pimpla</i> <i>ovata</i> <i>Nomada ovata</i>		10	<i>Sisymbrium consocius</i>
4	<i>Sphex</i> <i>ramunculi</i> <i>ramunculi</i>	♂		<i>Pimpla</i> <i>integerrima</i> <i>integerrima</i>
5	<i>Chiloxia</i> <i>petula</i> <i>petula</i>			
6	<i>Nomada ovata</i>	♀	12	
7	<i>triangularis</i>			
8				
9	<i>dentata denticulata</i>			
23120	<i>cressonii</i>	♂		
1				
2	<i>seja</i>	♀		
3	<i>Zodion fulvifrons</i>			
4	<i>Leucostoma</i> <i>atra</i> <i>nigricornis</i>			
5	<i>Cremia</i> <i>trivittata</i> <i>trivittata</i>	♂		<i>Pentatemon pubescens</i>

1902

May

- 23126 *Osmia cordata* ♀
- 7 *Chandrena cressonii* ♀
- 8 *Nomada ovata* ♂
- 9 *Chandrena cressonii* ♀

- 12 Pentstemon pubescens
- 13 *Capsella bursa-pastoris*
- 17 *Hydrophyllum virginicum*
- Smilax hispida*

23130

- 1 *Leucostoma nigricornis*
- 2 *Osmia cordata* ♀
- 3 *Pompilid dynerus histrionalis*
- 4 *Osmia georgica* ♀
- 5 *Nomada ovata*
- 6 *Dalmanella nigricaps*
- 7 *Nomada obliterated* ♀
- 8 *Zodion fulvifrons*
- 9

- 19 Pentstemon pubescens
- 21 *Rigida amplexicaulis*
- 22 *Ptelea trifoliata* ♂
- 24 *Rigida amplexicaulis*

23140 *Trachandrena forbesii* ♀

- 1 *Berecra compar*
- 2 *Phorbium platyura*
- 3
- 4
- 5 *Anthomyia marginata*

- Heracleum lanatum*
- Pimpinella integrissima*
- Ptelea trifoliata* ♂

7 *Anthomyia*

9 *Planiceps niger*

28 *Eulophus americanus*

23150 *Pachyophthalmus signatus*

- 1 *Nomada triangularis eumecata* ♀
- 2 *Andrena cressonii*
- 3
- 4 *Osmia georgica*
- 5 *Berecra compar* as Heinrich
- 6 *Vespa* Tachinid
- 7 *Odynerus histrionalis*
- 8 *Neopaeites illinoensis*
- 9 *Epheolus interruptus*

- 29 *Rigida amplexicaulis*
- 3 *Eulophus americanus*

June 3

23160

- 1 *Ischnura versata* ♂
- 2
- 3 ♀
- 4
- 5 *obscurus* ♂

6 *Boreobas halinata*

1902

June

1+

23166 *L. chloralictus pilosus*

♂

6

Coreopsis palmata

1 *Achmeadiella buceonis*

;

8

♀

9 *Megachile manduc.*

♂

3170 addenda

1 *Coelioxys dentata*

2 *Halictus lateralis*

♀

3 *L. chloralictus pinosus*

♂

7

4 *L. pedus interruptus*

♀

9

5 *Neoposites illinoensis*

6 *Cryptus variatus*

7 *Megachile addenda*

♂

8 *pugnata*

9 *Odynerus histrionalis*

23180 *Epicrosus emarginata*

1 *Geron rufipes*

2 *Thlipsogaster ater*

3 *Pamphila zabalum*

4 *Pterandrena rubec. Rice*

♂

10

5 *Neoposites illinoensis*

♀

6

7 *L. chloralictus pinosus*

♂

8 *regularis*

9 *obscurus*

23190 *L. halostomoides rufimanus*

1 *Thlipsogaster ater*

2

3

4

5

6

7 *Achmeadiella buceonis*

♂

13

8

♀

9 *Megachile pugnata*

♂

2320 *Melissodes petasochlamoneis*

1 *Dystocchus vulgaris*

2 *Colletes latitarsis*

♂

Phygadeuon lanceolata

3 *L. chloralictus obscurus*

14

Coreopsis palmata

4 *Neoposites illinoensis*

5 *Megachile dentata*

1902
June

23206	<i>Anthidium cognatum</i>	♂	14	+	<i>Coreopsis palmata</i>
7	<i>Melissodes agilis</i>				
8	<i>trivodis</i>	♀			
9	<i>perplepa</i> ^{<i>boltoniae</i>} <i>vernoniana</i>				
23210	<i>petalostemonis</i> <i>coreopsis</i>	♂			
1					
2	<i>coreopsis</i>	♀			
3	<i>Monedula pictifrons</i>				
4	<i>Cypstroglossa similis</i>	♂	16		
5	<i>L. chloralictus coreopsis</i>	♀			
6	<i>Neohasites illinoensis</i>	♂			
7					
8					
9		♀			
23220	<i>Megalhile brevis</i>	♂♀			
1	<i>b-dentata</i>	♀			
2	<i>Melissodes</i> <i>petalostemonis</i> <i>coreopsis</i>	♂			
3					
4	<i>perplepa</i> ^{<i>boltoniae</i>} <i>vernoniana</i>	♀			
5					
6	<i>Odynerus hirticornis</i>				
7	<i>Proboseimyia siphonina</i>				
8	<i>L. Cetes latitarsis</i>	♀		+	<i>Physalis lanceolata</i>
9	<i>Gentrias erigeronis</i>	♂	17	+	<i>Coreopsis palmata</i>
23230					
1		♀			
2	<i>Melissodes</i> <i>petalostemonis</i> <i>coreopsis</i>	♂			
3					
4					
5					
6	<i>petalostemonis</i>	♀			
7	<i>coreopsis</i>				
8	<i>Bembex fasciata</i>				
9	<i>Limnemyia compta</i>				
23240	<i>Gentrias erigeronis</i>	♀	18		
1	<i>Melecta interrupta</i>	♂			
2	<i>Angochlora confusa</i>				
3	<i>E. vylaeus hectoralis</i>				
4	<i>L. chloralictus coreopsis</i>				
5					

1902

June

23240	1			
	2			
	3			
	4	<i>Barbarea sly. heata</i>		
	5	<i>Chloralictis coreopsis</i>	♀	19
	6	<i>Melissodes petalotemoris coreopsis</i>	♂	
	7			
	8			
	9	<i>Valeriana robusta</i>		
23260		<i>Melissodes coreopsis</i>	♀	
	1	<i>Stizus univinctus</i>		
	2	<i>Melissodes petalotemoris coreopsis</i>	♂	21
	3	<i>Lasioglossum forbesii</i>		26
	4	<i>Belosia bifasciata</i>		July 7
	5	<i>Dicranium trypetinum</i>	♀	
	6	<i>Bembidula 4-fasciata</i>		
	7	<i>Pompilus algidus</i>		
	8	<i>Myzine brevis</i>		
	9	<i>Alophora univentricis</i>		
23270				
	1	<i>Machuris stygia</i>	♂	8
	2			
	3	<i>Tachytes elongatus</i>		
	4			
	5	<i>Alophora univentricis</i>		
	6			
	7			
	8			
	9			
23280				
	1			
	2	<i>Glyptomyia flavescens</i>		
	3	<i>Machuris stygia</i>	♂	10
	4		♀	
	5	<i>Pybelus lactus</i>		

Coreopsis palmata

Verbena stricta
Pyrenanthemum linifolium
Coreopsis palmata
Pyrenanthemum linifolium
Eryngium yuccifolium
Pyrenanthemum linifolium

1902

July

23286	<i>Aurimophila gracilis</i>	♂♀	10	✓+	<i>Pyrenanthemum linifolium</i>
7	<i>Alophora fumosa</i>				
8	<i>aeneoventris</i>				
9	<i>Tachytis obscurus</i>			✓+	<i>Bassia chamacrista</i> ex. n. n. n.
23290	<i>Xenoglossa straminea</i>	♂	11	✓+	<i>Cucurbita melopepo</i>
1	<i>senecioideae</i>	♂♀		✓+	<i>Verbena stricta</i>
2	<i>Agapostemon texanus</i>	♂			
3	<i>Sphaerodes covensis</i>			✓+	<i>Pyrenanthemum linifolium</i>
4	<i>Myzine obscura</i>				
5					
6	<i>Alophora aeneoventris</i>				
7	<i>Phorantha humeralis</i>		12		
8	<i>Mallota illinoensis</i>		14		
9	<i>Jodion fulvifrons</i>				
23300	<i>Coryphaea (Saxifraga) seta</i>			+	
1	<i>Machaeris stygia</i>	♀			<i>Eryngium yuccifolium</i>
2	<i>Alophora aeneoventris</i>				
3	<i>Phorantha humeralis</i> <i>asteris</i>				
4	<i>Erylaeus venustus</i>	♂	21	✓+	<i>Pyrenanthemum lanceolatum</i>
5	<i>Agapostemon radiatus</i>			✓+	<i>Pyrenanthemum pilosum</i>
6	<i>Phorantha magna</i>				
7					
8	<i>humeralis</i>				
9					
23310	<i>pruinosa</i>				
1	<i>Alophora aeneoventris</i>				
2					
3					
4					
5					
6					
7					
8					
9					
23320					
1					
2					
3	<i>fumosa</i>				
4					
5					

Plant Name	Sex	Date	Associated Plant
22326 <i>Alophora fumosa</i>		1101 July 22	<i>Eryngium yuccifolium</i>
7			
8 <i>Leukhia unalis</i>			
9 <i>Maehaeria stygia</i>	♀		<i>Solidago missouriensis</i>
22330 <i>Uthornatha magna</i>			
1 <i>Alophora aeneoventris</i>			
2 <i>Zoelion fulvifrons</i>		23	<i>Pycnanthemum pilosum</i>
3 <i>Lobosium maculatum</i>			<i>Passia chamacrista</i> apt. ref. det.
4 <i>Maehaeria stygia</i>	♀	24	<i>Eryngium yuccifolium</i>
5 <i>Uth. x sinensis</i>			
6 <i>Midas tibialis</i>			
7 <i>Alophora fumosa</i>			
8 <i>aeneoventris</i>			
9			
23340			
1			
2	Scid.		
3 <i>Phorantha pruinosa</i>			<i>Solidago missouriensis</i>
4 <i>Lophoplagis anomala</i>		26	
5 <i>Carex frontata</i>			<i>Eryngium yuccifolium</i>
6 <i>Alophora aeneoventris</i>			
7 <i>Carex frontata</i>		28	<i>Pycnanthemum pilosum</i>
8 <i>Pseudopanicum rugosum</i>	♂	29	<i>Helianthus divaricatus</i>
9 <i>Megachile pugната</i>	♀		
23350 <i>Anthrax halcyon</i>			
1 <i>Cyanus pectoralis</i>	♀		<i>Heliopeis scabra lacris</i>
2 <i>Pemolobus ipomoeae</i>	♂		<i>Pomoea pandurata</i>
3 <i>Anthedon compta</i>			<i>Acerates iridiflora</i>
4 <i>Aspilota ciliata buconis</i>	♀	31	<i>Echinacea purpurea</i>
5 <i>Anthemurgus passiflorae</i>	♂		<i>Passiflora futea</i>
6 <i>type</i>	♀		
7 <i>Lobralictus versatus</i>			
8 <i>Pemolobus ipomoeae</i>	♂	August 2	<i>Pomoea pandurata</i>
9 <i>Pseudopanicum allitarsis</i>	♀		<i>Echinacea purpurea</i>
23360 <i>Megachile 6-dentata</i>	♀		<i>Rudbeckia subtomentosa</i>
1 <i>Pseudopanicum rugosum</i>	♀		<i>Helianthus divaricatus</i>
2 <i>allitarsis</i>	♀		
3 <i>Anthemurgus passiflorae</i>	♀		<i>Passiflora futea</i>
4 <i>Melissodes comptaoides</i>	♀	7	<i>Lepodeya reticulata</i>
5 <i>Cratichneumon saji</i>	♂	8	<i>Echinacea purpurea</i>

1902
Aug.

- 23366 *Anthemurgus haasiflorae* ♂
- 7
- 8 *Pseudopanurgus labrosus* ♀
- 9 *Melissodes simillima* ♂
- tyf 23370 *Pseudopanurgus solidaginis* ♀
- 1 *rudbeckiae*
- 2 *Melissodes simillima* ♂
- 3 *Pterochilus 5-fasciatus*
- 4 *Chloralictus coreopsis* ♀
- 5 *Pseudopanurgus solidaginis* ♂
- 6 ♀
- 7 *Histogaster occidentalis*
- 8 *Leucostoma siphonina*
- 9 *Euschistus ictericus*
- 23380 *Triepedus cressonii* ♀
- 1 *Phorantia purpurascens*
- 2 *Melissodes vernoniae* ♂
- 3 *Triepedus concolor* ♀
- 4 *cressonii*
- 5 *Bochiops germana* ♂
- 6 *Anthemurgus haasiflorae*
- 7 ♀
- 8
- 9 *Melissodes vernoniae* ♂
- 23390 ♀
- 1 *Triepedus lunatus* ♂
- 2 *halocoris rapidus*
- 3 *Halictus* Hamif.
- 4 *Chloralictus pilosus* ♀
- 5 *Melissodes vernoniae* ♂
- 6 ♀
- 7 *herpexa vernoniana*
- 8 *Chloralictus coreopsis* ♂
- 9
- 23400 *Melissodes vernoniae* ♂
- 1 ♀
- 2
- 3 ♂
- 4 *antennalis*
- 5 *herpexa vernoniana* holtoniae ♀

8
11
12
13
14
16
19
20
22

- ✓+ *Passiflora lutea*
- ✓+ *Helianthus divaricatus*
- ✓+ *Rudbeckia subtomentosa*
- ✓+ *Helianthus mollis*
- ✓+ *Rudbeckia subtomentosa*
- ✓+ *Vernonia fasciculata*
- ✓+ *Helianthus divaricatus*
- ✓+ *Passiflora lutea*
- ✓+ *Vernonia fasciculata*
- ✓+ *Coreopsis tripteris*
- ✓+ *Rudbeckia subtomentosa*
- ✓+ *Vernonia fasciculata*
- ✓+ *Aster novae-angliae*
- ✓+ *Vernonia fasciculata*
- ✓+ *Aster anomalus*
- ✓+ *Helianthus divaricatus*

1902
Aug.

23405

23406 *Pseudopanurgus albitoris*

♀

22

✓+
Melianthus divaricatus

1 *Anthemurgus spiciflorus*

♂

✓+
Passiflora lutea

2

♀

3

25

23410

1 *Pipiza nigralata?*

✓+
Gerardia grandiflora

2

3

4 *Melissodes vernoniae*

♂

✓+
Vernonia fasciculata

5

♀

6 *perplexa*

♂

✓+
Epatorium altissimum

7 *Leskiomima tenera*

✓+
Passiflora lutea

8 *Anthemurgus harsiflorae*

♀

27

9 *Melissodes vernoniae*

♂

28

✓+
Vernonia fasciculata

23420

1 *Tripeolus nevadensis*

♂

2 *Prozopsis pygmaea*

♂♀

✓+
Boltonia asteroides

3 *Pseudopanurgus compositarum* ^{tyl.}

♂

4 *Verbenaxis verbense*

✓+
Verbens stricta

5 *Colletes spinosus*

♂

29

✓+
Solidago ulmifolia

6

♀

7 *Pseudopanurgus asteris*

♂

8

♀

9 *Heterosarus parvus*

23430 *Trypeta varinatra*

♂

1 *Melissodes perplexa* ^{boltoniae} ~~vernoniae~~

♀

2 *Cerceris*

✓+
Rudbeckia triloba

3 *Pseudopanurgus ruber* ^{Rise}

♂

4 *Senignostomus rufipes* ^{Ashm.}

✓+
Vernonia fasciculata

5 *Melissodes perplexa vernoniana*

♀

6

7 *vernoniae*

♂

8

♀

9

30

23440

1 *Pseudopanurgus albitoris*

♂

♀

✓+
Melianthus divaricatus

2 *Chloralictus exarionii* ^{illinoensis}

♂

3 *Cerceris rufinervis*

♀

4 *Anthemurgus harsiflorae*

♂

✓+
Passiflora lutea

5 *Parditella boltoniae*

✓+
Boltonia asteroides

1902
Sept.

23441	<i>Calliopsis coloradensis</i>	♂♀	1	✓+	<i>Boltonia asteroides</i>
7	<i>Anthemurgus passiflorae</i>	♀		+	<i>Passiflora lutea</i>
8	<i>Myiophasia nigripennis</i>	✓	2	+	<i>Solidago ulmifolia</i>
9	<i>Perditella boltoniae</i> Type	♂	3	✓+	<i>Boltonia asteroides</i>
23450					
1	Type	♀			
2	<i>Melissodes simillima</i>	♂			
3	<i>perplexa boltoniae</i>	♀			
4					
5	<i>Triepodus erissonii</i>	♂			
6	<i>Zodion halpaliis</i>				
7	<i>fulvifrons</i>				
8	<i>Melissodes comptroides</i>	♀	4	✓+	<i>Cassia chamaecrista</i>
9	<i>Chloralictus pruinosus</i>	♂	5	+	<i>Boltonia asteroides</i>
23460	<i>Andrena solidaginis</i>	♂♀			
1	<i>Melissodes perplexa boltoniae</i>	♀			
2					
3					
4	<i>nivea</i>				
5	<i>Shecodium erissonii</i>	♂	6		
6	<i>Pseudohamurgus compositarum</i>	♀			
7	<i>Perditella boltoniae</i>	♂			
8	<i>Melissodes simillima</i>				
9	<i>perplexa boltoniae</i>	♀			
23470	<i>Holonomada placida</i>				
1	<i>Triepodus erissonii</i>	♂			
2					
3					
4					
5		♀			
6	<i>pectoralis</i>	♂			
7		♀			
8	<i>Zodion fulvifrons</i>				
9					
23480	<i>Phoranthia purpurascens</i>				
1	<i>Myiophasia glolosa</i>				
2	<i>Peteteria robusta</i>				
3	<i>Triepodus nevadensis</i>	♂		✓+	<i>Vernonia fasciculata</i>
4	<i>Florilegus condignus</i>	♀	8	+	<i>Cassia chamaecrista</i>
5	<i>Melissodes atripes</i>				

		1902	
23466	<i>Megasthula geminata</i>	♀	8
	1 <i>Pardalipia hollensis</i>	♂	
	3 <i>Holonomada placida</i>		
	1 <i>Trichodius cressonii</i>		
23470			
	1	♀	
	2		
	3 <i>pectoralis</i>		
	4 <i>Melissodes perplexa hollensis</i>		
	5 <i>iodum palpalis</i>		
	6 <i>Melissodes emici</i>	♂	
	7 <i>vernouxi</i>		
	8	♀	10
	9 <i>Myiophasia nigripennis</i>		13
23500	<i>Chlorodictus versatus</i>	♂	16
	1 <i>Holonomada placida</i>		
	2 <i>Trichodius pectoralis</i>	♀	
	3 <i>Sphesodius cressonii</i>	♂	17
	4	♀	
	5 <i>Pterandrena asteris</i>		
	6 <i>Heterosarus parvus</i>		
	7		
	8 <i>Pterandrena asteris</i>	♂	20
	9 <i>Rhopalum apiculatum</i>		
23510	<i>Melissodes simillima</i>	♂	
	1 <i>Amegeton walshii</i>	♀	
	2 <i>Xenoglossa strabus</i>	♂	21
	3 <i>Triepolus concavus</i>		22
	4 <i>Melissodes obliqua</i>		24
	5 <i>perplexa vernouxi</i>	♀	
	6 <i>Crocera fulvipes</i>		
	7 <i>Myiophasia globosa</i>		
	8 <i>Lindenius errans</i>		
	9 <i>Psithyrus variabilis</i>	♂	
23510			
	1		26
	2		
	3		
	4		
	5		

+
Cassia chamaecrista
 +
Boltonia asteroides

+
Cnicus lanceolatus
 +
Vernonia fasciculata

+
Boltonia asteroides

+
Solidago ulmifolia

+
Helianthus grosseserratus

+
Cucurbita melopepo

+
Cnicus discolor

+
Vernonia fasciculata

+
Boltonia asteroides

+
Solidago canadensis

+
Cnicus discolor

		1902	
23526	<i>Entechmia tawrea</i>	♂	26 Sept. <i>Ipomoea purpurea</i>
7	<i>Xenoglossa strombus</i>	♀	28
8	<i>Psithyrus variabilis</i>	♂	29 <i>Helianthus grosseserratus</i>
9	<i>Tripeolus pectoralis</i>		<i>Aster ericoides villosus</i>
23530		♀	
1	<i>Microphygius</i>		
2	<i>donatus</i>	♂	
3	<i>Melissodes (simillimus) baltimorensis</i>	♀	
4			
5	<i>berceus fulvipes</i>		
6	<i>Tachytes obscurus</i>		
7	<i>Alophora aeneiventris</i>		
8	<i>Trichophora ruficauda</i>		
9	<i>Tripeolus pectoralis</i>	♀	6 Oct. 1
23540			
1	<i>Myzine interrupta</i>		
2	<i>Euphonia tentatrix</i>		
3	<i>Alophora aeneiventris</i>		
4			
5	<i>Myiophasia globosa</i>		
6	<i>Melissodes intumescens</i>	♂	6 <i>Helianthus grosse-serratus</i>
7	<i>communis</i>		<i>L. discolor</i>
8	<i>Xanthosarus latimanus</i>	♂	<i>Aster nove-angliae</i>
9	<i>Entechmia tawrea</i>	♀	7 <i>Ipomoea purpurea</i>
23550	<i>Psithyrus variabilis</i>	♂	11 <i>L. altissimus</i>
1	<i>Melbaeria stygia</i>	♀	<i>Aster ericoides villosus</i>
2	<i>Diadictes anomelus</i>	♂	
3	<i>Tripeolus donatus</i>	♀	
4	<i>erossii</i>		
5	<i>pectoralis</i>		
6			
7	<i>Odynerus fundatus</i>		
8	<i>Senotainia trilincta</i>		
9	<i>boenosia antennalis</i>		
23560	<i>Sphærodium erossii</i>	♀	15
1	<i>Melbaeria stygia</i>	♂	
2			
3		♀	
4	<i>Chlorohætus couspis</i>	♂	
5	<i>erossii illinoensis</i>		

1902
6-26

23166 *Epilachna varicornis* *St.* 1

15

Epilachna varicornis *St.*

7 *Epilachna* *St.*

1 *Epilachna*

23171

1

1 *Epilachna*

10 *Epilachna* *St.*

2

11

11 *Epilachna*

1

1 *Epilachna*

1

1 *Epilachna*

1

7

3

7

23530

1

2

3

4

5

Epilachna illinoensis

6

7

8

9

23570

1

Epilachna *St.*

2

3 *Epilachna*

4

5

6

7 *Epilachna* *St.*

8 *Epilachna*

5

18

9 *Epilachna*

2

23600 *Epilachna*

5

1

2 *Epilachna*

2

3 *Epilachna*

3

4

5

1902
Feb.

23606	<i>Trypetae carinatus</i>	♀	18	+	<i>Aster ericoides villosus</i>
7	<i>Stelidium trypetinum</i>				
8	<i>Geranomyia canadensis</i>				
9					
23610	<i>Hypostena barbata</i>				
1	<i>Chortophila Hyalomyia hypostegata</i>				
2	<i>Agapostemon radiatus</i>	♂	20		
3	<i>O. pycnoglossa pura</i>				
4	<i>Agochlora viridula</i>				
5	<i>L. chloractis pilosus</i>				
6	<i>erosaria illinoensis</i>				
7					
8					
9		♀			
23620	<i>versatus</i>				
1	<i>obscurus</i>				
2					
3	<i>sparsus</i>	♀			
4					
5	<i>st.</i>				
6					
7	<i>Ceoptera (carolinica) lata</i>				
8	<i>Epigrammyia floridensis</i>				
9	<i>L. chloractis pilosus</i>	♂	23		
23630	<i>pinosus</i>				
1	<i>Pisonomyia atrata</i>				
2	<i>Psithyrus variabilis</i>	♂			<i>L. vicus altissimus</i>
3	<i>L. chloractis tegularis</i>		25	+	<i>Aster ericoides villosus</i>
4	<i>sparsus</i>	♀			
5	<i>Diadictus anomalus</i>				
6	<i>Chytomyia flava</i>				
7	<i>Senotainia trilineata</i>				
8	<i>Myiospila meditalvanda</i>				
9	<i>Psithyrus variabilis</i>	♂	27	+	<i>L. vicus altissimus lanceolatus</i>
23640	<i>O. pycnoglossa confusa</i>		30	+	<i>Aster ericoides villosus</i>
1	<i>Agochlora viridula</i>	♀			
2	<i>Machaerus stygia</i>	♂			
3	<i>Lasioglossum forbesii</i>	♀			
4	<i>L. chloractis zephyrus</i>	♂			
5	<i>erosaria illinoensis</i>				

1462

1-6

Aster subvirescens

- 23644 Helophilus latifrons
- 1 Elymus tenuis
- 2 Bromus pinnatus
- 3 Elymus (c. tenuis) v. l.

30

- 23650 Trichostema ruficauda
- 1
- 2 Elymus (c. tenuis)
- 3

- 4 Trichostema humilis
- 5 Helictes fasciatus

8 31

8

- 6
- 7 Agrostemon radiatus
- 8 Elymus (c. tenuis) similis
- 9 Lesiogyssum forbesii

23660 Elymus pectoralis

- 1 Chloractis zephyrus

8

- 2 Chloractis versutus

- 3 Baccha clavata

- 4 Zodium nanellum

- 5 Phoranthia pruinosa

6

- 7 Siphona geniculata

- 8 Leucostoma nigricornis

- 9 Gnaphomyia americana

23670 Chloractis pilosus

- 1 Gnathias curvatus

8

- 2 Zanthidium luteolum

8

- 3 Zanthidium luteoloides

8

- 4 Nomada denticulata

5

- 6 Nomada sayi

- 7 Zanthidium luteolum

- 8 Zanthidium luteoloides

- 9 Gnathias curvatus

23680

- 1 Nomada sayi

2

3

- 4 Gnathias ovatus

8

8

- 5 Nomada denticulata

11

Nov. 8 1903
Apr. 9
River, racile

Xanthoxylum americanum 8

Taraxacum officinale

		1905	
		kp	
23686	<i>Synalonia speciosa</i>	♂	18
7	<i>Bombomeketa thoracica</i>		
8	<i>Ionelissa violae</i> <i>Osmia atriventris</i>	♂ ♀	
	<i>Ionelissa violae</i>		
9	<i>Ptilandrena g. maculati</i>	♀ ♂	23
23690	<i>Osmia atriventris</i> <i>majora collinsiae</i>	♂	23
1	<i>Ptilandrena g. maculati</i>		
2	<i>Osmia atriventris</i> <i>majora collinsiae</i>		27
3	<i>atrinervis</i>		29
4			
5	<i>Andrena erythrogastera</i>	♀	
6	<i>Chandrena dubia</i>	♂	
7	<i>Oenitris americana</i>	♀	May 4
8	<i>Osmia atriventris</i>	♂	
9	<i>Xanthosmia cordata</i>		
23700	<i>Osmia atriventris</i>		9
1			
2	<i>majora collinsiae</i>		
3	<i>Proteraner rammeuli</i>		14
4	<i>Nomada cressonii</i>		
5			
6	<i>Bombus rodingii</i>	♀	
7	<i>Psithyrus variabilis</i>	♀	
8			
9	<i>Xanthosmia cordata</i>		15
23710	<i>Proteraner rammeuli</i>		
1			
2	<i>Anthemois infragilis</i>	♂	18
3	<i>Chlorodictus versatus</i>	♂	June 15
4	<i>Coreopsis</i>	♀	
5	<i>Thlipsogaster ater</i>		
6	<i>Colletes brevicornis</i>	♀	
7			
8			
9			21
23720			23
1			24
2	<i>Chandrena robertsonii</i>	♂	25
3	<i>Gnathosmia georgica</i>	♀	29
4	<i>Verbena stricta</i>	♂	July 2
5	<i>Palmodes dimidiata</i> De Geer (<i>Sphex violaceipennis</i>)		

vt
Lithospermum canescens

1
~~*Viola cucullata*~~

vt
Viola cucullata

vt
~~*Geranium maculatum*~~

vt
Gollinsia verna

vt
Geranium maculatum

vt
Gollinsia verna

vt
Lithospermum canescens

vt
Salix nigra ♂

vt
Erigeron bellidifolius

vt
Cardamine rhomboides

vt
Zizia aurea

vt
Erigeron philadelphicus

vt
Trifolium repens

vt
Potentilla canadensis

vt
Trifolium repens

vt
Coreopsis palmata

vt
Specularia perfoliata

vt
Rhus glabra

vt
Coreopsis palmata

vt
Verbena stricta

vt
Pyrenanthemum linifolium

Number	Species	Sex	Date	Plant
23726	<i>Maeropsis steironematis</i>	♂	July 7	++ <i>Steironema ciliatum</i>
7		♀		
8	<i>Cenolobus ipomoeae</i>		15	++ <i>Ipomoea pandurata</i>
9	<i>Perdita physalidis</i>	♂	17	++ <i>Physalis lanceolata</i>
23730		♀		
1				
2				
3	<i>Cenolobus ipomoeae</i>	♂	20	++ <i>Ipomoea pandurata</i>
4	<i>Triepolus nemigatus</i>		21	++ <i>Silphium integrifolium</i>
5	<i>Perdita physalidis</i>	♀		++ <i>Physalis lanceolata</i>
6			23	
7				
8				
9			27	
23740				
1				
2				
3				
4				
5				
6				
7				
8				
9				
23750				
1				
2				
3				
4				
5			31	
6				
7	<i>Melissodes vernoniae</i>	♂		++ <i>Vernonia fasciculata</i>
8	<i>Hemiteles condignus</i>	♀	Aug. 1	++ <i>Verbena stricta</i>
9	<i>Tiphia illinoensis</i>			+ <i>Centa maculata</i>
23760	<i>Stilpnus bicolor</i>			
1				
2	<i>Triepolus creasonii</i>	♂		++ <i>Desmodium illinoense</i>
3	<i>Tachysphex terminatus</i>		3	++ <i>Centa maculata</i>
4	<i>Triepolus concolor</i>	♀		++ <i>Verbena stricta</i>
5	<i>Melissodes communis</i>	♂		++ <i>Tanacetum canadense</i>

1903
August

23766	<i>Perdita physalidis</i>	♀	3	✓+	<i>Physalis lanceolata</i>
7					
8					
9					
23770					
1			4		
2					
3	<i>Pseudohamargus labrosus</i>	♂		✓+	<i>Rudbeckia triloba</i>
4					
5	<i>Triepolus concavus</i>	♀		✓+	<i>Verbena stricta</i>
6	<i>lunatus</i>				
7	<i>Filoricagus condignus</i>				
8	<i>Anthrax harricornis</i>				
9	<i>Melissodes vernoniae</i>	♀		✓+	<i>Vernonia fasciculata</i>
23780	<i>Perdita physalidis</i>		7	✓+	<i>Physalis lanceolata</i>
1			10	✓+	<i>Heliopeis laevis</i>
2	<i>Triepolus concolor</i>				
3					
4	<i>Megachile phaeoli strophostyles</i>			✓+	<i>Strophostyles angulosa</i>
5					
6	<i>Sphexodius similacinae</i>	♂	11	✓+	<i>Solidago canadensis</i>
7	<i>Megachile phaeoli strophostyles</i>	♀	12	✓+	<i>Strophostyles angulosa</i>
8					
9					
23790	<i>generosa</i>	♂			
1	<i>Perdita physalidis</i>	♀		✓+	<i>Physalis lanceolata</i>
2					
3	<i>Triepolus concolor</i>	♂		✓+	<i>Heliopeis laevis</i>
4	<i>Machaeris stygia</i>		14	✓+	<i>Solidago canadensis</i>
5	<i>Epedus musillus</i>	♀			
6	<i>Sphexodes arvensis</i>		17	✓+	<i>Strophostyles angulosa</i> ex. mch. nec.
7	<i>Perdita physalidis</i>			✓+	<i>Physalis lanceolata</i>
8			20		
9			21	✓+	<i>Heliopeis laevis</i>
23800	<i>Melissodes similima</i>	♂			
1	<i>Triepolus lunatus</i>	♀		✓+	<i>Verbena stricta</i>
2	<i>renigatus</i>			✓+	
3	<i>Oligotropus campanulae</i>	♂	22	✓+	<i>Campanula americana</i>
4	<i>Prosochis yiziae</i>			✓+	<i>Solidago ulmifolia</i>
5	<i>Prosochis yiziae</i> var. <i>sphaeroides</i>				

Number	Species	Sex	Date	Plant
23806	<i>Cerceris</i>		1903 August 22	<i>Solidago ulmifolia</i>
1	<i>Thyreopus tumidus</i>			
8	<i>Proctosiphia yuzica</i>	♂	24	
9	<i>Pseudopanurgus asteris</i>	♀		
23810				
1	<i>elypsecta</i>			
2				
3	<i>Clypeus pedestris</i>			
4				
5				
6	<i>Chloralictus pruinosus</i>	♀	25	<i>Boltonia asteroides</i>
7	<i>Perdita physalidis</i>		26	<i>Physalis lanceolata</i>
8	<i>Pseudopanurgus divinus</i>			<i>Polygonum acre</i>
9	<i>Epeolus pusillus</i>	♂	27	<i>Aster sagittifolius</i>
23820	<i>Cryptera cotinifoliae lata</i>		Sept. 1	<i>Erigeron canadensis</i>
1	<i>Pollenia rudis</i>			
2	<i>Melissodes perplexa boltoniae</i>	♀	2	<i>Boltonia asteroides</i>
3				
4	<i>Perdita physalidis</i>		3	<i>Physalis lanceolata</i>
5	<i>Trichocera pectoralis</i>	♂	8	<i>Boltonia asteroides</i>
6		♀		
7				
8	<i>Chloralictus illinoensis</i>	♂	19	<i>Aster ericoides villosus</i>
9	<i>Nomada vicina</i>	♀		
23830	<i>Anthrax hypomelas</i>			
1	<i>Trichonoda placida</i>	♂	21	
2				
3		♀		
4	<i>Melissodes similina</i>			
5	<i>trinodis</i>	♂	22	<i>Helianthus tuberosus</i>
6	<i>Epeolus fasciatus</i>	♀	23	<i>Aster ericoides villosus</i>
7	<i>Pseudopanurgus labrosiformis</i>		25	<i>Helianthus tuberosus</i>
8	<i>Melissodes trinodis</i>	♂		
9	<i>coloradensis</i>	♀		
23840	<i>Pseudopanurgus labrosus</i>		28	
1	<i>Bombus auricomus</i>	♂	Oct 5	<i>B. niger discolor</i>
2	<i>Bombus virginicus</i>	♀		
3	<i>Empis clausa</i>		6	<i>Epipis stricta</i>
4	<i>Trichopoda pennipes</i>		12	<i>Aster ericoides villosus</i>
5	<i>Xanthosarus latimanus</i>	♀	20	<i>B. niger discolor</i>

Number	Species	Sex	Date	Plant
23846	<i>Ammophila gracilis</i>		1903 Feb.	+
7			21	<i>Aster ericoides villosus</i>
8	<i>Sapryga centrata</i>		1904 April 30	+
9	<i>Chloralictus obscurus</i>	♀	May 5	<i>Caulophyllum thalictroides</i> +
23850	<i>Andrena</i>			<i>Isopyrum biternatum</i> +
1	<i>geranii</i>	♂	11	<i>Arabis laevis</i> +
2				
3				
4	<i>Ptilandrena polemonii</i>			
5				
6		♀		
7				
8				
9				
23860	<i>Andrena pantherina</i>	♂		
1				
2				
3				
4				
5				
6		♀		
7	<i>Osmia atriventris</i>	♂	12	<i>Mertensia virginica</i> +
8	<i>Andrena geranii</i>		18	<i>Polemonium reptans</i> +
9			20	
23870				
1				
2	<i>Ptilandrena polemonii</i>	♀		
3	<i>Andrena ziziae</i>	♂	21	<i>Zizia aurea</i> +
4	<i>Xanthosmia cordata</i>			<i>Lithospermum canescens</i> +
5				
6	<i>Andrena arabis</i>	♀		<i>Cardamine rhomboidea</i> +
7	<i>Paralictus simplex</i>		24	<i>Zizia aurea</i> +
8	<i>Andrena illinoensis</i> true			
9	<i>Zodion fulvifrons</i>			
23880	<i>Plebe thomomys</i>			
1				
2	<i>Osmia cobaltina</i>	♀	25	<i>Lithospermum canescens</i> +
3	<i>Xanthosmia cordata</i>			<i>Pentstemon pubescens</i> +
4				
5				

		1904	
23886	<i>Gentrosenia bruchii</i>	♀	28 ✓+ Pentstemon pubescens
7	<i>Bombomelecta thoracica</i>		
8			
9	<i>Anthophora versina</i>	♂	
23890	<i>Andrena geranii</i>	♀	✓+ Hydrophyllum (sp.)
1			
2			
3	<i>Leucostomia lignaria</i>	♀	✓+ Rubus villosus
4	<i>Monarda illinoensis</i>		✓+ Knizia amplexicaulis
5	<i>L. illinoensis</i>	♀	✓+ Sparganium perfoliatum
6		♂	
7	<i>Mesochorus stygia</i>	♀	✓+ Erigeron strigosus
8	<i>Polymerus histrioides</i>		
9	<i>Pseudopanurgus albitarsis</i>	♂	11 ✓+ Echinacea angustifolia
23900	<i>Passopus thaspi</i>	♀	13 ✓+ Eulophus americanus
1			
2	<i>saniculae</i>	♂	
3	<i>eulophi</i>		
4		♀	
5			
6			
7	<i>illinoensis sayi</i>		
8			
9	<i>sayi</i>		
23910			
1			
2			
3			
4			
5	<i>Heterosarus parvus</i>		✓+ Trifolium repens
6	<i>Osmia brevis</i>		
7			14 ✓+ Eulophus americanus
8	<i>Prosopeus zezere</i>	♂	
9			
23920			
1			
2		♀	
3			
4	<i>eulophi</i>	♂	
5			

		1904	
23926	<i>Prozopis eulophi</i>	♂	June 14
7			
8			
9			
23930		♀	
1			
2			
3	<i>sayi</i>	♂	
4			
5			
6			
7			
8	<i>illinoensis</i>	♂	
9	<i>sayi</i>		
23940		♀	
1			
2			
3	<i>saniculae</i>		
4	<i>chloralictus sparvus</i>	♂	
5	<i>Heterosarus parvus</i>	♀	
6	<i>Prozopis guthashii</i>		15
7	<i>giziae</i>	♂	
8			
9	<i>sayi</i>		
23950		♀	
1			
2	<i>eulophi</i>	♂	
3		♀	
4			
5			
6			
7	<i>Aleidamea producta</i>	♂	
8	<i>Trypheta carinatus</i>		
9		♀	
23960			
1	<i>Heterosarus parvus</i>	♂	
2	<i>Phthiria sulphurea</i>		20
3	<i>Macropis steironematis</i>	♀	
4	<i>Megachile addenda</i>		
5	<i>Heterosarus parvus</i>		
			<i>Eulophus americanus</i> <i>Gillenia stipulacea</i> <i>Rudbeckia hirta</i> <i>Steironema lanceolatum</i> <i>Gillenia stipulacea</i>

		1904	
23966	<i>Osmia atriventris</i>	♀	June 20 <i>Liriodendron repens</i>
1			
2	<i>Trypetae hirsutius</i>	♂	✓+
3	<i>Andrena platyhoris</i>	♀	23 <i>Ceanothus americanus</i>
4	<i>Colletes vestivale</i>	♂	✓+
5			<i>Hebebra hispida</i>
23970	<i>Trypetae varinatus</i>	♀	25 <i>Coreopsis palmata</i>
1			
2	<i>Colletes pullianis</i>	♂	
3		♀	
4	<i>Plerandrena rubroclava</i>		
5	<i>Chilopogon ater</i>		
6			
7			
8	<i>O. dentomyia</i>		July 2 ✓+
9	<i>Melissodes</i> ... <i>Coltonius</i>	♀	7 ✓+
10			<i>Rudbeckia hirta</i>
23980	<i>Anthemurgus passiflorae</i>	♂	21 ✓+
1			<i>Passiflora lutea</i>
2			
3		♀	
4	<i>Melissodes stygia</i>	♂	21 ✓+
5		♀	<i>Pycnanthemum limifolium</i>
6			
7			
8	<i>Tripedulus emicolor</i>		
9	<i>Cercaris compta</i>		
23990	<i>Melissodes herpyleps</i>	♂	Aug. 2 ✓+
1			8 ✓+
2			<i>Verbena stricta</i>
3	<i>Sphexodes</i>		9 ✓+
4	<i>Allophora seneciventris</i>		
5	<i>Melissodes herpyleps vernoniana</i>	♂	13 ✓+
6			<i>Vernonia fasciculata</i>
7			
8			
9		♀	
24000			
1	<i>Prozopsis illinoensis</i>	♂	22 ✓+
2			<i>Solidago canadensis</i>
3	<i>Sage</i>		
4	<i>Sage</i>		
5	<i>Thidium hypoleucum</i>		

		1904	
24006	<i>Stelidium trypetinum</i>	♂	Aug. 22
7	<i>Pachytrichus Anisotromma distincte</i>		
8	<i>Odynerus pedestris scrophulariae</i>		
9			
24010	<i>Triepidolus remigatus</i>	♂	
1			
2	<i>Pseudohammigus albitarsis</i>	♂♀	23
3	<i>Protopis sayi</i>	♂	24
4			
5			
6		♀	
7	<i>illinoensis</i>	♂	
8		♀	
9			
24020			
1	<i>Trypetes productus</i>	♂	
2	<i>aurinatus</i>		
3			
4		♀	
5			
6			
7			
8			
9			
24030			
1			
2	<i>Sphexodes heraclei</i>		
3	<i>Sphexodius oressonii</i>	♂	
4		♀	
5	<i>Andrena nubecula</i>	♂	
6	<i>Odynerus pedestris scrophulariae</i>		
7			
8	<i>Triepidolus emicolor</i>	♂	
9			26
24040		♀	
1			
2	<i>Melissodes perplexa vermoniana</i>		
3	<i>Protopis ziziae</i>	♂	
4		♀	
5	<i>sayi</i>	♂	

vt
Solidago canadensis

vt
Helianthus divaricatus

vt
Helianthus mollis

vt
Solidago canadensis

vt
Helianthus divaricatus

vt
Solidago canadensis

1104
August
26

24044	<i>Protopis sargi</i>	♂		✓+	<i>Solidago canadensis</i>
7					
8		♀			
9					
24050	<i>Stelidium trypetinum</i>	♂			
1		♀			
2	<i>Trypeta productus</i>	♂			
3	<i>carinatus</i>	♂			
4		♀			
5	<i>Melissodes similina</i>	♂			
6	<i>Trypeta carinatus</i>	♀	27	✓+	<i>Helianthus divaricatus</i>
7	<i>Trypeta consolor</i>	♂			
8					
9	<i>Protopis sargi</i>	♀		✓+	<i>Solidago canadensis</i>
24060	<i>Trypeta carinatus</i>				
1	<i>Protopis illinoensis</i>	♂	30		
2		♀			
3	<i>Trypeta carinatus</i>	♂			
4		♀			
5					
6					
7	<i>Heterosarus parvus</i>				
8	<i>Odynerus pedestris</i> <i>serrip. hularis</i>				
9	"				
24070	<i>Melissodes similina</i>	♂		✓+	<i>Solidago serotina</i>
1	<i>Sphærodium ereseoides</i>		30	✓+	<i>Solidago canadensis</i>
2		♀			
3	<i>Pseudopanurgus asteris</i>	♂♀			
4	<i>Protopis zizis</i>	♀			
5	<i>Trypeta pectoralis</i>	♂	2	✓+	<i>Verbena hastata</i>
6	<i>Melissodes similina</i>				
7					
8					
9					
24080					
1					
2					
3		♀		✓+	<i>Verbena stricta</i>
4	<i>Trypeta carinatus</i>			✓+	<i>Verbena urticifolia</i>
5	<i>Stelidium trypetinum</i>	♂	3	✓+	<i>Solidago canadensis</i>

1904
Sept.

24086	<i>Stelidium tryphetinum</i>	♀	3	vt <i>Solidago canadensis</i>
7	<i>Trypheta carinata</i>	♂		
8		♀		
9				
24090				
1				
2				
3				
4	<i>Pompilus marginatus</i>			
5	<i>larvæ</i>			
6				
7	<i>Myiophasia nigripennis</i>			
8				
9	<i>Cryptus euboeus tenuis</i>			
24100	<i>Stelidium tryphetinum</i>	♂		vt <i>Rudbeckia triloba</i>
1	<i>Trypheta carinata</i>	♀		vt <i>Helianthus tuberosus</i>
2	<i>Trichopodus eucosma</i>			vt <i>Vernonia fasciculata</i>
3	<i>remigatus</i>	♂		
4	<i>Melissodes perplexa vernoniæna</i>	♀		
5	<i>Trichopodus pectoralis</i>	♂	5	vt <i>Verbena hastata</i>
6	<i>Pseudohammigus labroformis</i>		8	vt <i>Helianthus tuberosus</i>
7	<i>Chloralictus illinoensis</i>			vt <i>Eupatorium altissimum</i>
8				
9	<i>Pterandrena asteris</i>			
24110				
1	<i>Perdita octomaculata</i>			
2	<i>Nomada vicina</i>			
3	<i>Trichopodus pectoralis</i>			
4				
5				
6				
7				
8	<i>Melissodes similima</i>			
9				
24120				
1				
2				
3				
4				
5	<i>Bracon</i>			

1104

Bobb.

- 24126. *Eumenes fraternus*.
- 1 *Amegilla*
- 2 *Phaenocarpa tumida*
- 3 *Alephora*

8 ^{vt} *Eupatorium altissimum*

24130 *Anthophora*

- 1 *Chloralictus sparsus*
- 2 *Illinoensis*
- 3 *Trichodes pectoralis*
- 4
- 5 *Genesii*
- 6 *Polythyrax biguttatus*
- 7 *Stylax pauciflorus*
- 8 *Hyalichalcid*
- 9 *Actia pilifemur*

3 7

24140 *Conops xanthopareus*

- 1 *Anthemurgus passiflorae*
- 2 *Proctos*
- 3 *Trichodes pectoralis*
- 4 *Megachile septentata*
- 5 *Colletes coloradensis*
- 6 *Melissodes similima*
- 7 *perplexa boltoniae*
- 8
- 9

7

10

8

7

^{vt} *Passiflora lutea*
^{vt} *Eupatorium altissimum*
^{vt} *Boltonia asteroides*

24150

- 1
- 2
- 3 *nova*
- 4 *Trichodes pectoralis*
- 5 *leucis*
- 6 *Pterand*
- 7 *Nomada vicina*
- 8 *Anthrax hypomelas*
- 9 *Melissodes similima*

8

12

7

15

7

16

^{vt} *Eupatorium altissimum*
^{vt} *Boltonia asteroides*

24160

- 1
- 2
- 3
- 4 *asteris boltoniae*
- 5

1904
Sept

24166	<i>Melissodes simillima</i>	♀	16	vt <i>Boltonia asteroides</i>
7				
8	<i>perplexa boltoniae</i>			
9				
24170				
1	<i>nivea</i>			
2				
3	<i>Zodion palpalis</i>			
4				
5				
6	<i>fulvifrons</i>			
7	<i>Prosopis zigiae</i>	♀	17	vt <i>Solidago canadensis</i>
8	<i>illinoensis</i>			
9	<i>Holonomada placida</i>	♂		
24180	<i>Comps sylvozus</i>			
1	<i>Belvosia unifasciata</i>			
2	<i>Cualro septemmaculatus</i>			
3	<i>Anthrax hypomelas</i>		21	vt <i>Solidago serotina</i> vt <i>Aster ericoides villosus</i>
4	<i>Comps x anthopareus</i>			
5	<i>Holonomada vieta</i>	♀	28	vt <i>Helianthus grosse-serratus</i>
6	<i>Melissodes obliqua</i>	♂		
7	<i>Bembex fasciata</i>			
8	<i>Scelia breiveta</i>		29	vt <i>Aster ericoides villosus</i>
9	<i>Colletes latitarsis</i>	♂		
24190		♀		
1	<i>Proboseimyia sibbortina</i>		6 Oct.	vt <i>Physalis lanceolata</i> vt <i>Helianthus grosse-serratus</i>
2	<i>Triepidus helianthi</i>	♀	3	
3	<i>Melissodes agilis</i>	♂	5	
4	<i>Sphærodiium eresamii</i>	♀	8	vt <i>Aster ericoides villosus</i>
5		♂	10	
6	<i>Triepidus donatus</i>	♀		
7	<i>Cystoglossa confusa</i>	♀	15	
8	<i>Sphærodiium eresamii</i>			
9				
24200	<i>Cerceris elypta</i>			
1	<i>Zodion fulvifrons</i>			
2	<i>Physoccephala texana</i>			
3	<i>Phorantia pruinosa</i>			
4	<i>magna</i>			
5				

1704

bet

24206 *Phoranthia magna*

7

15

✓
Aster ericoides villosus

8 1' *Acronotus asti...*

9 *Cryptera (eximior) tenuis*

24210 *Sturmia physiodis*

1 *Philanthus ventralis*

17

2 *Melichrus ligatus*

28

14

3 *Bembidula ventralis*

4 *Philanthus punctatus*

5 *Braconia atra*

6 *Panandrona andronoides*

1705

Apr

1

♂

✓
Salix cordata ♂

55f

7

8

55f

9

24220 *Nomada simplex*

1 *Gnathias curvatus*

2 *Andrena salicacea*

20

3

4 *Gnathias ovatus*

♀

27

✓
Ranunculus abortivus

5 *Liloxia petulca*

28

May

1

♂

✓
Salix amygdaloides longifolia ♂

6 *Hemimomada oblitorata*

7 *Helausstoma mellinum*

✓
Geranium nutans

8 *Andrena illinoensis*

♀

2

✓
Salix nigra ♂

9

24230

1

2 *salictaria*

3

4 *Hemimomada oblitorata*

♂

5 *Augochlora confusa*

♀

8

✓
Nasturtium obtusum

6 *Nomada illinoensis*

7 *Mictopis terminalis* *Hahn.*

?

♂

8

?

♀

9

24240

1 *Chloralictus obscurus*

♀

11

✓
Ranunculus recurvatus

2 *Nomada parva*

♂

3

4

5

♀

1905

17 of

⁴ 23246 *Nomada parva* ♂

11

✓
Geum vernum

7

8

9

⁴ 23250

1

2

3

4

5

♀

6

7

8

9

⁴ 23260

1

2

3

4 *Melanostoma melinum*

5 *Zodion fulvifrons*

6 *Centris americana*

♀

13

✓
Erigeron philadelphicus

7 *Gnathies ovatus*

18

✓
Zizia aurea

8 *Allophora aeneiventris*

9 *Histogaster pallasii*

⁴ 23270 *Gnathies xanthoparvus* ♂

♂

✓
Stellaria longifolia

✓
Hydrophyllum virginicum

1 *ovatus*

♀

1

2

3

4 *Gnathosmia georgica*

20

✓
Erigeron philadelphicus

5

6 *Epigimya floridensis*

7 *Pterandrena Krugiana*

♂

✓
Kruegia amplexicaulis

8 *Andrena salictaria*

♀

22

✓
Salix longifolia ♂

9 *illinoensis*

⁴ 23280 *Pseudandrena abstr. andrenoides bicolor*

1 *Allophora aeneiventris*

✓
Zizia aurea

2

3 *Leucospiza*

4 *Histogaster pallasii*

✓
Stellaria longifolia

5

Number	Species	Sex	Date	Plant
24156	<i>H. claphilus laetus</i>		24	<i>Stellaria longifolia</i>
	<i>Leptogaster foliosus</i>			
24290	<i>Fodion fulvifrons</i>			<i>Fuzea aurea</i>
1	<i>C. bynensis illinoensis</i>		24	<i>Lepidium virginicum</i>
2	<i>Andrena germanii</i>	♀	5	<i>Blaphilia siliata</i>
3	<i>Trypetae carinatus truncatus</i>		6	
4				
5				<i>Erigeron strigosus</i>
6				
7				
8		♂		
24300	<i>Stelidium trypetinum</i>			
1			7	
2	<i>Trypetae carinatus truncatus</i>	♀		<i>Blaphilia siliata</i>
3			9	
4		♂		<i>Erigeron strigosus</i>
5				
6				
7	<i>Prozopsis sulphi</i>		10	
8	<i>Stelidium trypetinum</i>			
9	<i>Trypetae truncatus</i>	♂		
24310				
1		♀		
2				
3	<i>Oxyptera argentea</i>		12	
4	<i>Stelidium trypetinum</i>	♂	13	
5	<i>Trypetae truncatus</i>			
6				
7				
8	<i>Nomada dentoculata</i>	♀		
9	<i>Trypetae truncatus</i>	♂	14	
24320				
1	<i>Epulus interruptus</i>		16	<i>Rudbeckia hirta</i>
2	<i>Thlipsogaster ater</i>			<i>Crocus palmata</i>
3	<i>Prozopsis senicellae</i>	♀	17	<i>Sanicula canadensis</i>
4	<i>Trachandrena quintilis</i>		8	<i>Pyrenanthemum linifolium</i>
5	<i>Meloboris americanae concopsis</i>			

1905
July

24326 *Coeloxys tepana* ♀
7 *modesta* ♂

8 *Pterandrena rudbeckiae* ♀
9 *Camolobus ipomoeae*

24330 *Sphinx eremita* sphingid

1 *Phthiria cineta*

2 *Sphæcodium cressonii* ♂

3 *Conomyia loranis*

4 *Myiothasis nigripennis*

5 *Triepolus pectoralis* ♂

6

7

8

9

24340

1

2 *Meliasodes*

3 *Zodion fulvifrons*

4 *Trypeta truncatus* ♀

5 *Meliasodes* ♂

6 *Triepolus pectoralis*

7 *Trypeta truncatus*

8 *Sphæcodium cressonii* ♀

9 *Allophora pulverea*

24350 *Phoranthia asteris* Rob. 115.

1

2

3

4 *Chrysogaster nigripes*

5 *Colletes robertsonii* ♀

6 *Chrysogaster tepana*

7 *Synalonia albata*

8 *Sphæcodes affinis* ♂

9 *Colletes robertsonii* ♂

24360 *Sphæcodes* *versutus*

1 *Sphæcodium cressonii* ♀

2

3

4

5 *Hilarella albata*

✓
Lepachys pinnata

✓
Ipomoea pendulata

✓
Rudbeckia triloba

✓
Solidago canadensis

Sept.
5 ✓
Rudbeckia laciniata

8

✓
Bidens bipinnata

✓
Rudbeckia laciniata

✓
Coreopsis aristosa

✓
Solidago nemoralis

✓
Aster viscidiflorus villosus

1906
May

✓
Salix nigra ♂

July
4

✓
Petalostemon olacens

✓
Chrysogaster nigripes

✓
Chrysogaster virginiana ♂

✓
Chrysogaster nigripes

27

Number	Species	Sex	Date	Plant
2446				
1				
2				
3				
4				
5				
6				
7				
8				
9				
10				
11	<i>Stenodroma boreale</i>			
12				
13				
14				
15				
16				
17				
18				
19				
20				
21				
22				
23				
24				
25				
26				
27				
28				
29				
30				
31				
32				
33				
34				
35				
36				
37				
38				
39				
40				
41				
42				
43				
44				
45				
46				
47				
48				
49				
50				
51				
52				
53				
54				
55				
56				
57				
58				
59				
60				
61				
62				
63				
64				
65				
66				
67				
68				
69				
70				
71				
72				
73				
74				
75				
76				
77				
78				
79				
80				
81				
82				
83				
84				
85				
86				
87				
88				
89				
90				
91				
92				
93				
94				
95				
96				
97				
98				
99				
100				

		1908		
24406	<i>Ophandrena bipunctata</i>	♂	April 11	✓ <i>Taraxacum officinale</i>
7				
8				
9				
24410				
1	<i>Chrysis hilaris</i>		13	✓ <i>Xanthoxylum americanum</i> ♂
2	<i>Gonia scutellata</i>			
3		Leb		
4	<i>Sphacodium cressonii</i>	♀	19	✓ <i>Antennaria plantaginifolia</i> ♀
5	<i>Rhamphomyia</i>			
6	<i>Gnathias oratus</i>	♂	20	
7				
8				
9				
24420		♀		
1	<i>Nomada sayi</i>	♂		
2				
3	<i>Gonia epul</i>			
4	<i>Osmia pumila</i>	♂		♂
5	<i>Sphexodes minor</i>	♀		
6	<i>Nomada sayi</i>	♂		
7				
8				
9	<i>cressonii</i>	♂		
24430				
1		Leb		
2		"		
3	<i>Chrysis hilaris</i>		23	✓
4	<i>Osmia cordata</i>	♂	May 11	<i>Aesculus glabra</i>
5	<i>Odynerus slypeatus</i>	♀	21	✓ <i>Valerianella radiata</i>
6	<i>Histogaster occidua</i>			
7	<i>pallasii</i>			
8				
9	<i>Odynerus illinoensis</i>		26	
24440	<i>aeolhus</i>			
1				
2	<i>illinoensis</i>		28	
3				
4	<i>Histogaster pallasii</i>			
5	<i>Odynerus illinoensis</i>			✓ <i>Gerastium vulgatum</i>

		1908		
		June		
24446	<i>Xanthoxenia cordata</i>	♀	6	Trifolium hybridum
7	<i>Epheolus interruptus</i>			
8	<i>Zodion fulvifrons</i>			
9	<i>Xylocopa virginica</i>	♀		Echinacea angustifolia
24450	<i>Thripsogaster ater</i>		18	Opalis stricta
1	<i>Colletes willistonii</i>	♀	19	Physalis virginiana
2	<i>Halosodon terminalis</i>		21	Scutellaria versicolor
3				
4	<i>Helophilus laetus</i>		July 17	Acheynum cannabinum
5	<i>Triepedus simplex</i>	♂	21	Pyrenanthemum linifolium
6			25	Teucrium canadense
7	<i>Melissodes vernoniae</i>	♂	27	Vernonia fasciculata
8	<i>Triepedus cressonii</i>	♂		Verbena stricta
9			28	
24460				
1				Helianthus divaricatus
2	<i>Loeliopsis tepana</i>	♀		
3	<i>Triepedus cressonii</i>	♂	29	Verbena stricta
4				
5				
6				
7				
8		♀		
9	<i>simplex</i>	♂		
24470	<i>Ensisiphona mira</i>		30 August	Rudbeckia triloba
1	<i>Gesperdita maura</i>	♂	1	Physalis virginiana
2				
3		♀		
4	<i>Cystoglossa similis</i>			
5	<i>Trichopoda lanipes</i>		3	Scuta maculata
6	<i>Halictus fasciatus</i>	♀		Asclepias incarnata
7	<i>Triepedus simplex</i>	♂	4	Verbena stricta
8		♀		
9	<i>Erylaeus nelumbonis</i>		5	Sagittaria latifolia ♂
24480	<i>Epigynia gemiculata</i>			
1	<i>Sphex pennsylvanicus</i>		8	Asclepias incarnata verticillata
2	<i>Cryptera tenuis</i>			
3	<i>Leptocryptus unicolor</i>	♂	10	Verbena stricta
4	<i>simplex</i>	♀		
5	<i>Sithyus caloricus</i>	♂	12	Asclepias incarnata

		1908	
24486	<i>Siphonoglossa floccidirostris</i>	Aug 13	✓+ <i>Asclepias verticillata</i>
7	<i>Myiophasia metallica</i>	14	✓+ <i>Asclepias incarnata</i>
8	<i>Sturmia Masiphya brassicae</i>		
9	<i>Prototyphlops bigeminus</i>	11	✓+ <i>Euphorbia corollata</i>
24490	<i>Mimesis eressoni</i>		
1	<i>Cistogaster pallasii</i>		
2			
3			
4	<i>Cryptera tenuis</i>	19	✓+ <i>Lippia lanceolata</i>
5	<i>Odynerus yzic</i>		✓+ <i>Sagittaria latifolia</i>
6	<i>Trichophora ruficauda</i>		
7	<i>Glyphocera fronta</i>		
8	<i>Sarcophaga aegra</i>		
9	<i>Cistogaster pallasii</i>		✓+ <i>Euphorbia corollata</i>
24500	<i>Vespa maculata</i>		✓+ <i>Asclepias incarnata</i>
1	<i>Triepolus simplex</i>	28	✓+ <i>Verbena hastata</i>
2	<i>Neofischeria flavipes</i> Tm. Pachinid	31	✓+ <i>Eupatorium serotinum</i>
3	<i>Odynerus serophulariae</i>		✓+ <i>Senecio jacobinae</i>
4	<i>Triepolus lunatus</i> ♀	Sept 3	✓+ <i>Coreopsis aristata</i>
5	... Pachinid	3	✓+ <i>Lycopus sinuatus</i>
6	<i>Chloralictus sparsus</i> ♂	4	✓+ <i>Eupatorium serotinum</i>
7	<i>Melissodes similis</i>		
8	<i>Trypeta truncata</i> ♀	11	
9	<i>Chloralictus sparsus</i> ♂		
24510			
1			
2			
3			
4			
5			
6	<i>Triepolus pectoralis</i>		
7	<i>Calliopsis coloradensis</i> ♂♀	12	✓+ <i>Boltonia asteroides</i>
8	<i>Melissodes boltoniae asteris</i> ♀		
9	<i>Calliopsis coloradensis</i>	15	
24520	<i>Triepolus eressoni</i>		
1	<i>Melissodes similis</i> ♂		
2			
3			
4	<i>asteris</i> ♀		
5	<i>boltoniae</i>		

		1908	
24528	<i>Melissodes nivesa</i>	♀	15
7			
8			
9	<i>Zodion fulvifrons</i>		
24530	<i>Phorantia humeralis</i>		
1			
2			
3	<i>Cryptera dorsalis</i>		
4			
5	<i>Pelateria robusta</i>		
6	<i>Sarcophaga</i>		
7	<i>Pamphila phylaeus</i>		
8	<i>Melissodes similima</i>	♂	17
9	<i>asteris</i>	♀	
24540	<i>boltoniae</i>		
1	<i>Phorantia humeralis</i>		
2	<i>magna</i>		
3	<i>histogaster occidua</i>		
4	<i>Spherothium concavum</i>	♀	17
5	<i>Melissodes boltoniae</i>		
6	<i>Allophora aeneiventris</i>		2
7			24
8	<i>Guacomyia hirsuta</i>	Tachinid	
9	<i>Lhysothamus hypophleas</i>		
24550	<i>Melissodes boltoniae</i>	♀	26
1	<i>Odynerus cateskillensis</i>		6
2	<i>baezia antica</i>		
3	<i>Pamphila campestris huron</i>		10
4			
5	<i>Melissodes agilis</i>	♀	13
6	<i>Allophora aeneiventris</i>		
7	<i>Chloralictus versatus</i>	♂	15
8	<i>illinoensis</i>	♀	
9	<i>obscurus</i>		
24560	<i>Paralictus platypharicus</i>		
1	<i>Pompilus philadelphicus</i>		1909
2	<i>Amblyneura gerani</i>		May
3	<i>Gnathias cuneatus</i>	♂	
4		♀	
5	<i>ovatus</i>		

Boltonia asteroides

Hibiscus trionum
Aster multiflorus

Aster schizifolius

Aster multiflorus

sp. dentata

		1107	
		N. of	vt
24566	<i>Sapryga contracta</i>	6	<i>Arabis dentata</i>
7	<i>Andrena gerani</i>	11	
8	<i>Gnathias venter</i>	♂	
9			
24570	<i>Gnathias cuneatus</i> 4-mae. ♀		vt
1	<i>Chlorodictus coreopsis</i>	♀ 1	<i>Lepidium virginicum</i>
2	<i>Cyphura tenuis</i>		
3	<i>Histogaster occidentalis</i>		
4	<i>Gnathias ovatus</i>	♂	<i>H. arvensis</i> ♀
5	<i>Typhlocyba</i>		
6	<i>Prosochis illinoensis</i>	♂ 11	
7			
8		♀	
9	<i>Gyrocampa sayi</i>	♂	
24580			
1	<i>Gnathias cuneatus</i> 4-mae		
2	<i>Chlorodictus coreopsis</i>		
3	<i>Prosochis illinoensis</i> ♂		♂
4	<i>Gyrocampa sayi</i>	♂	
5		♀	
6	<i>Chlorodictus pallipes</i>		
7	<i>Sphex rufiventris</i>		vt
8	<i>Cerceris</i>	23	<i>Diospyros virginiana</i> ♂
9	<i>Pamphila verna</i>	24	
24590	<i>Erylaenus</i> 4-maculatus	♂ 13	<i>Symphoricarpos vulgaris</i>
1	<i>Chlorodictus coreopsis</i>	♀	
2	<i>Erylaenus</i>	♂	
3			
4	<i>Odynerus perennis</i>		
5	<i>Oxyptera toglossa</i>	♀ 14	
6	<i>Chlorodictus obscurus</i>	♂	
7			
8	<i>Chlorodictus sparsus</i>	♂	
9	<i>Chlorodictus cressoni</i>	♂ 15	
24600			
1			
2			
3	<i>Odynerus scrothulariae</i>		
4	<i>Chlorodictus histrionalis</i>		
5	<i>Chlorodictus sparsus</i>	♂ 16	

Number	Species Name	Sex	Count	Notes
24601	<i>Chlorochlamys</i>	♀	11	<i>Missouriensis</i>
24602	<i>Chlorochlamys</i>	♀		
24603	<i>Chlorochlamys</i>	♀		
24604	<i>Chlorochlamys</i>	♀		
24605	<i>Chlorochlamys</i>	♀		
24606	<i>Chlorochlamys</i>	♀		
24607	<i>Chlorochlamys</i>	♀		
24608	<i>Chlorochlamys</i>	♀		
24609	<i>Chlorochlamys</i>	♀		
24610	<i>Spheroptera</i>	♂	27	
24611	<i>Spheroptera</i>	♂	30	<i>Solidago missouriensis</i>
24612	<i>Spheroptera</i>	♂		
24613	<i>Spheroptera</i>	♂		
24614	<i>Spheroptera</i>	♂		
24615	<i>Spheroptera</i>	♂		
24616	<i>Spheroptera</i>	♂		
24617	<i>Spheroptera</i>	♂		
24618	<i>Spheroptera</i>	♂		
24619	<i>Spheroptera</i>	♂		
24620	<i>Spheroptera</i>	♂		
24621	<i>Spheroptera</i>	♂		
24622	<i>Spheroptera</i>	♂		
24623	<i>Spheroptera</i>	♂		
24624	<i>Spheroptera</i>	♂		
24625	<i>Spheroptera</i>	♂		
24626	<i>Spheroptera</i>	♂		
24627	<i>Spheroptera</i>	♂		
24628	<i>Spheroptera</i>	♂		
24629	<i>Spheroptera</i>	♂		
24630	<i>Trichoptera</i>		6	
24631	<i>Trichoptera</i>		7	<i>Cicuta maculata</i>
24632	<i>Trichoptera</i>			<i>Rudbeckia subtomentosa</i>
24633	<i>Trichoptera</i>			
24634	<i>Trichoptera</i>			
24635	<i>Trichoptera</i>			
24636	<i>Trichoptera</i>			
24637	<i>Trichoptera</i>			
24638	<i>Trichoptera</i>			
24639	<i>Trichoptera</i>			
24640	<i>Trichoptera</i>			
24641	<i>Trichoptera</i>			
24642	<i>Trichoptera</i>			
24643	<i>Trichoptera</i>			
24644	<i>Trichoptera</i>			
24645	<i>Trichoptera</i>			
24646	<i>Trichoptera</i>			
24647	<i>Trichoptera</i>			
24648	<i>Trichoptera</i>			
24649	<i>Trichoptera</i>			
24650	<i>Trichoptera</i>			
24651	<i>Trichoptera</i>			
24652	<i>Trichoptera</i>			
24653	<i>Trichoptera</i>			
24654	<i>Trichoptera</i>			
24655	<i>Trichoptera</i>			
24656	<i>Trichoptera</i>			
24657	<i>Trichoptera</i>			
24658	<i>Trichoptera</i>			
24659	<i>Trichoptera</i>			
24660	<i>Trichoptera</i>			
24661	<i>Trichoptera</i>			
24662	<i>Trichoptera</i>			
24663	<i>Trichoptera</i>			
24664	<i>Trichoptera</i>			
24665	<i>Trichoptera</i>			
24666	<i>Trichoptera</i>			
24667	<i>Trichoptera</i>			
24668	<i>Trichoptera</i>			
24669	<i>Trichoptera</i>			
24670	<i>Trichoptera</i>			
24671	<i>Trichoptera</i>			
24672	<i>Trichoptera</i>			
24673	<i>Trichoptera</i>			
24674	<i>Trichoptera</i>			
24675	<i>Trichoptera</i>			
24676	<i>Trichoptera</i>			
24677	<i>Trichoptera</i>			
24678	<i>Trichoptera</i>			
24679	<i>Trichoptera</i>			
24680	<i>Trichoptera</i>			
24681	<i>Trichoptera</i>			
24682	<i>Trichoptera</i>			
24683	<i>Trichoptera</i>			
24684	<i>Trichoptera</i>			
24685	<i>Trichoptera</i>			
24686	<i>Trichoptera</i>			
24687	<i>Trichoptera</i>			
24688	<i>Trichoptera</i>			
24689	<i>Trichoptera</i>			
24690	<i>Trichoptera</i>			
24691	<i>Trichoptera</i>			
24692	<i>Trichoptera</i>			
24693	<i>Trichoptera</i>			
24694	<i>Trichoptera</i>			
24695	<i>Trichoptera</i>			
24696	<i>Trichoptera</i>			
24697	<i>Trichoptera</i>			
24698	<i>Trichoptera</i>			
24699	<i>Trichoptera</i>			
24700	<i>Trichoptera</i>			

1907
August

24646	<i>Pipiza nigrilabris</i>		14	<i>Symphoricarpos vulgaris</i>
7	<i>Trichophora ruficauda</i>			
8	<i>Chloralictus coreopsis</i>	♀	17	<i>Rudbeckia subtomentosa</i>
9	<i>Pseudopanurgus solidagineus</i>	♂		
24650	<i>Phthirus ...</i>			
1			19	
2	<i>Lepidophora lepidocera</i>			
3	<i>Pelates pallipes</i>			<i>Tidestromia palustris polyneura</i>
4	<i>metrius</i>			
5	<i>pallipes</i>		20	<i>Tidemannia rigida</i>
6				
7	<i>Hoplisis simplicius</i>			
8	<i>Tetrachysis vernalis</i>			
9	<i>Tiphia illinoensis</i>			
24660	<i>Strophora aeneiventris</i>			
1	<i>Cyrtura dosiades</i>			
2	<i>Exorista pyzta</i>			
3	<i>Cyrtura tenuis</i>		21	<i>Rudbeckia subtomentosa</i>
4				
5				
6			23	<i>Symphoricarpos vulgaris</i>
7				
8				
9	<i>dosiades</i>			
24670	<i>Chloralictus coreopsis</i>	♀	26	<i>Coreopsis tripteris</i>
2	<i>Calliopsis coloradensis</i>		30	
3	<i>Melissodes agilis</i>	♂		
4	<i>nixa</i>			
5	<i>Pipiza nigrilabris</i>			<i>Coreopsis vespertina</i>
6	<i>Chloralictus sparsus</i>	♂	10	<i>Polygonum dumetorum</i>
7	"			
8	<i>Phothalum scutellatum</i>			
9	<i>Clypeus scrophulariae</i>			
24680	<i>Sturma phycioides</i>			
1				
2	<i>Machocis stygia</i>	♂	13	
3				
4				
5	<i>Diphoplagia flaccidirostris</i>			

		1107 3-ft	
14686	<i>Chalcidius</i> sp. n.	15	<i>Polygonum humifusum</i>
	7 <i>Chalcidius pennsylvanicus</i>		
	8 <i>Hypostoma humifusum</i>		
	7 <i>Paralictus platypharus</i>	20	<i>Gnaphalium polycephalum</i>
24690			
	1		
	2		
	3		
	4		
	5 <i>Chalcidius interruptus</i>		
	6		
	7		
	8 <i>Chalcidius molestus</i>		
	9 <i>Pompilus subviolaceus</i>		
24700			
	1 <i>Sturmia physiodis</i>		
	2 "		
	3 <i>Hypostoma barbata</i>		
	4 <i>Paralictus platypharus</i>	22	
	5 <i>Cryptera lita</i>		
	6 ^{Par} <i>Paralictus platypharus</i>	25	
	7		
	8 <i>Chalcidius</i>		
	9 <i>Chalcidius illinoensis</i>		
24710	<i>Tetrachysis eserulans venusta</i>		
	1 <i>Sturmia physiodis</i>		
	2 <i>Paralictus platypharus</i>	28	
	3 <i>Chalcidius crebra</i>		<i>Aster ericoides villosus</i>
	4 <i>Paralictus platypharus</i>	29	<i>Gnaphalium polycephalum</i>
	5		
	6		
	7		
	8 <i>Tetrachysis eserulans venusta</i>		
	9 <i>Molissodes nivea</i>	30	<i>Aster ericoides villosus</i>
24720	<i>Zodion fulvipes</i>		
	1 <i>Achyrocline</i>		
	2 <i>Lasioglossum fuscipenne</i>	1	<i>Aster turtinellus</i>
	3 <i>Pterallastis thoracicus</i>		
	4 <i>Chalcidius cati Keltensis</i>	4	<i>Solidago nemoralis</i>
	5		

24726 *Melissodes nivalis* ♀ 5
 7 | *Anth*
 8 | *Chloralictus versatus* ♂ 22
 9

24730 *Aliphora pubescens*
 1 | *Chloralictus obscurus* ♂ 26
 2 " *illinoensis*
 3 *Bibio*
 4 *Archytas atripes*
 5 *Stenema phycoides*
 6 |
 7 | *Chloralictus illinoensis* ♀ 30
 8
 9 ♂

24740
 1 | " *obscurus*
 2 " "
 3 | " *sparsus*
 4 | *Bibio*
 5
 6 *Winthemia* 4 *pusillata*
 7 | *Chloralictus* ♂ 2
 8 " *illinoensis*
 9 | *Machaeris stygia* ♂ 3

24750
 1
 2 | *Chloralictus versatus* ♂
 3 " *europeus* ♀
 4 ♂
 5 | *illinoensis* ♀
 6 ♂
 7
 8
 9

24760 " *obscurus*
 1 " *sparsus*
 2 | *Paralictus platyparvus* ♀
 3 | *Chloralictus obscurus* ♂
 4 *Oncomyza loraxia*
 5

✓ +
Aster erioides villosus

1909

Nov

- 24766 *Euomyia lutea*
- 7 *Phoranthus purpurascens*
- 5
- 1 *Alophora cuneiventris*

3 *Aster crivoides villosus*

24770

- 1 *Chloralictus obscurus*
- 2 *Chloralictus*
- 3 *Melospiza*
- 4 *Sphagnum rufiventris*

♂ 4
♀ 6
May 10

Zizia aurea

- 5 *Ich*
- 6 *col*
- 7 *col*

8 *Euschistus ictericus*

June

Eryngium yuccifolium

9 *Phissopoda*

7

24780

- 1
- 2
- 3 *Chloralictus nymphalarum styligis*
- 4 *Chloralictus viridula*
- 5 *Siphoblogia anomala*
- 6 *Leskiomima prima*

July

Lippia laevigata

Sept 17

Eupatorium coelestinum

Oct. 10

Aster lateriflorus

7 *Nisoniades brizo*

1916
Apr. 1

Crataegus mollis Inverness

8 *Centris*

♀

20

Polygala polygama

9 *Pamphila*

♀

24790 *Oxytroglossa*

1

Physalis verticillata

2 *Centris*

♂

6

3 *Gnathias ovatus*

♀

5

Chaytonia Berlinilla

4

5 *Sappha*

6

Stellaria media

6 *Gnathias ovatus*

♂

8

7

♀

8

9

Chaytonia

9 *Andrena crigeniae*

styligis ♀

Sty

24800

1 *Emmalia truncatus*

♀

2 *Andrena arabis*

♀

11

Capsella bursa-pastoris

3

4 *Dialictus anomalus*

♀

5 *Hidarella polita*

1916
May

11

Capella bursa-pastoris

24806 *Eristalis brousi*

7

8

9

24810

13

1917

14

Capella bursa-pastoris

1917
14

1 *Capella bursa-pastoris*

2 *Capella bursa-pastoris*

3 *Capella bursa-pastoris*

4 *Capella bursa-pastoris*

5 *Capella bursa-pastoris*

6 *Capella bursa-pastoris*

7 *Capella bursa-pastoris*

8 *Capella bursa-pastoris*

9 *Capella bursa-pastoris*

24820

1 *Capella bursa-pastoris*

2

3 *Capella bursa-pastoris*

4 *Capella bursa-pastoris*

5 *Capella bursa-pastoris*

6

7

8 *Capella bursa-pastoris*

9 *Capella bursa-pastoris*

24830 *Capella bursa-pastoris*

1 *Capella bursa-pastoris*

2 *Capella bursa-pastoris*

3

4 *Capella bursa-pastoris*

5 *Capella bursa-pastoris*

6 *Capella bursa-pastoris*

7

8

9

24840

1

2

3

4

5 *Capella bursa-pastoris*

24846

7

8

9

24850

1

2

3

4

5

6

7

8

9

24860

1

2

3

4

5

6

7

8

9

24870

1

2

3

4

5

6

7

8

9

24880

1

2

3

4

5

24886

- 7
- 8
- 9

24890

- 1
- 2
- 3
- 4
- 5
- 6
- 7
- 8
- 9

24900

- 1
- 2
- 3
- 4
- 5
- 6
- 7
- 8
- 9

24910

- 1
- 2
- 3
- 4
- 5
- 6
- 7
- 8
- 9

24920

- 1
- 2
- 3
- 4
- 5

24926

- 7
- 8
- 9

24930

- 1
- 2
- 3
- 4
- 5
- 6
- 7
- 8
- 9

1918
Nov.

24940

- 1
- 2
- 3
- 4
- 5
- 6
- 7

Dist.

- 8
- 9

*allotype
Type*

24950

- 1
- 2
- 3
- 4
- 5
- 6
- 7
- 8
- 9

24960

- 1
- 2
- 3
- 4
- 5

24966

- 7
- 8
- 9

24970

- 1
- 2
- 3
- 4
- 5
- 6
- 7
- 8
- 9

24980

- 1 *duplex*
- 2
- 3
- 4
- 5
- 6
- 7
- 8
- 9

24990

- 1
- 2
- 3
- 4
- 5
- 6
- 7
- 8
- 9

13

25000

- 1
- 2
- 3
- 4
- 5

styl 15406

7

8

9

25010

1

2

3

4

5

6

7

8

9

25020

1

2

3

4

5

6

7

8

9

25030

1

2

3

4

5

6

7

8

9

25040

1

Type

2

3

4

5

robertsonii Robertson

25046

7

8

9

25050

1

2

3

4

5

6

7

8

9

25060

1

2

3

4

5

6

7

8

9

25070

1

2

3

4

5

6

7

8

9

25080

1

2

3

4

5

25086

- 7
- 8
- 9

25090

- 1
- 2
- 3
- 4
- 5
- 6
- 7
- 8
- 9

25100

- 1
- 2
- 3
- 4
- 5
- 6
- 7
- 8
- 9

25110

- 1
- 2
- 3
- 4
- 5
- 6
- 7
- 8
- 9

860

25120

- 1
- 2
- 3
- 4
- 5

10

11

11

12

1848

1849

1850

111

2

041

841)

2

111

111

115

183

111

11

10

115

100



145

197

44

11

2







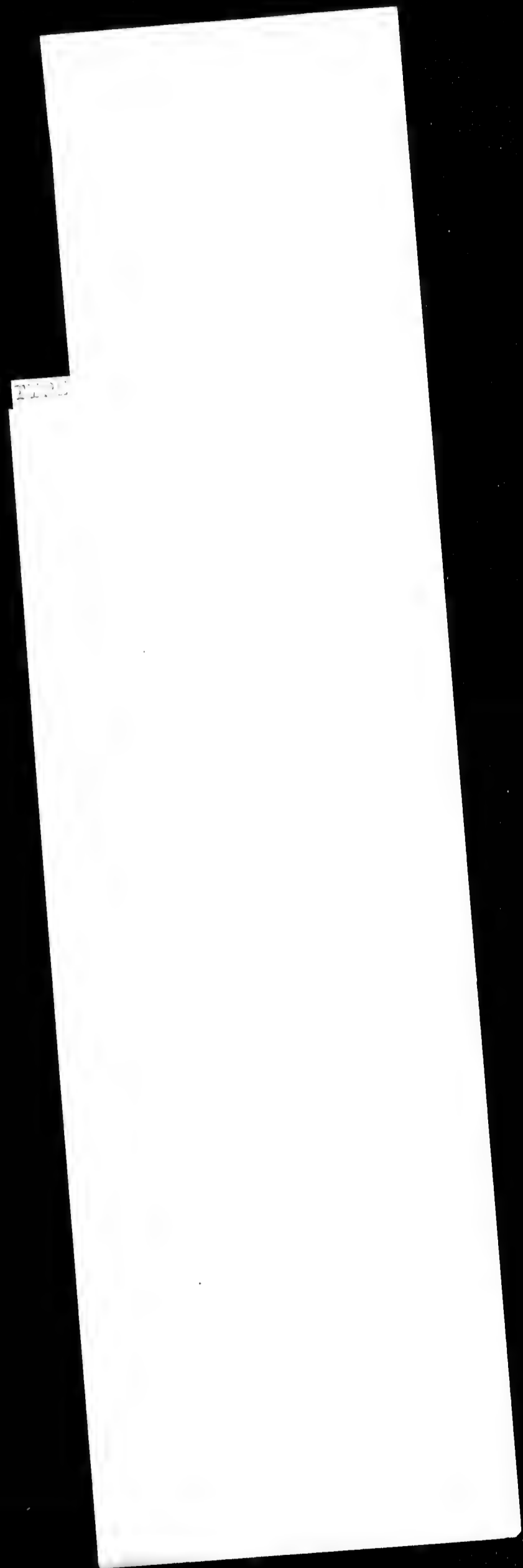

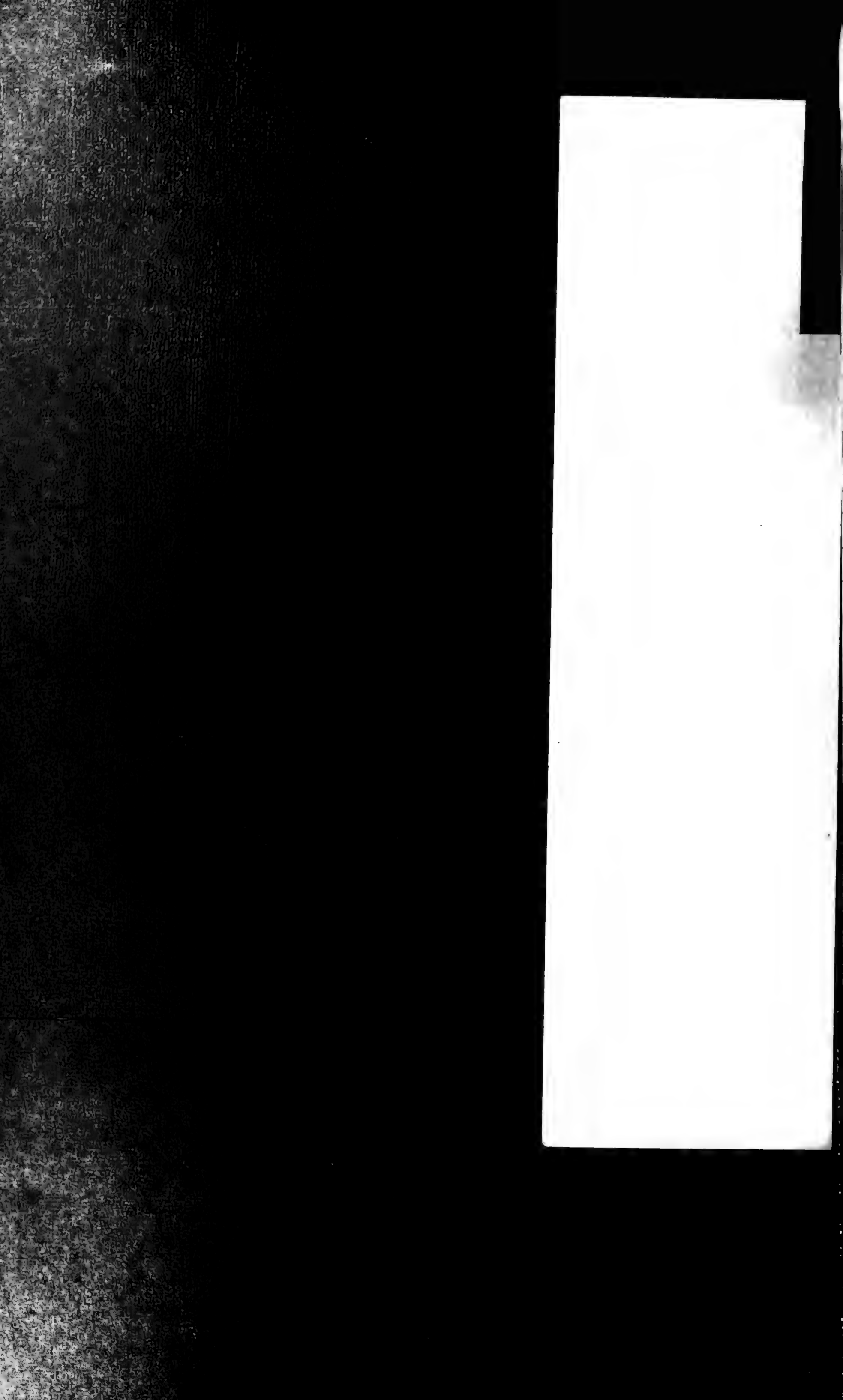

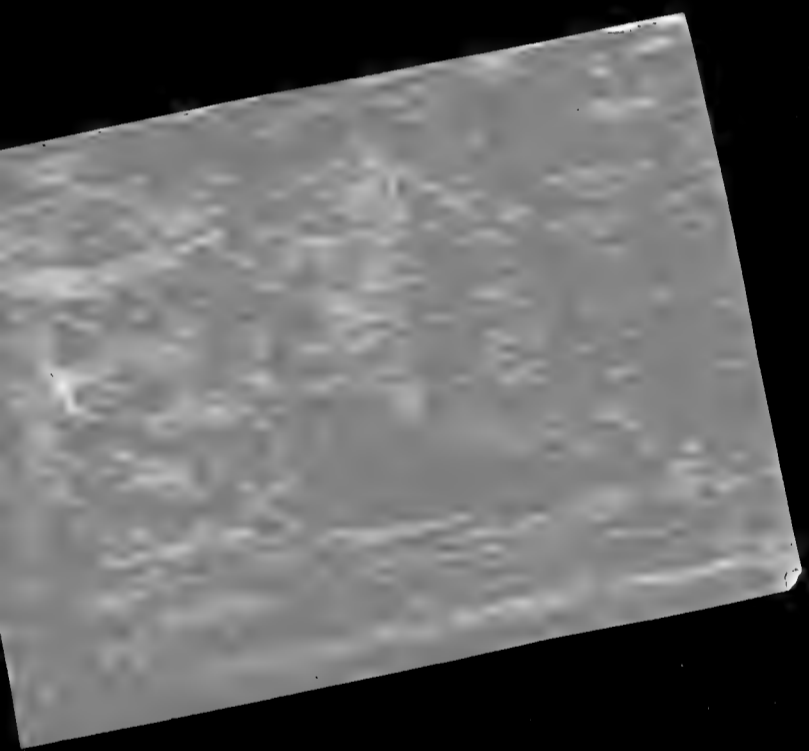



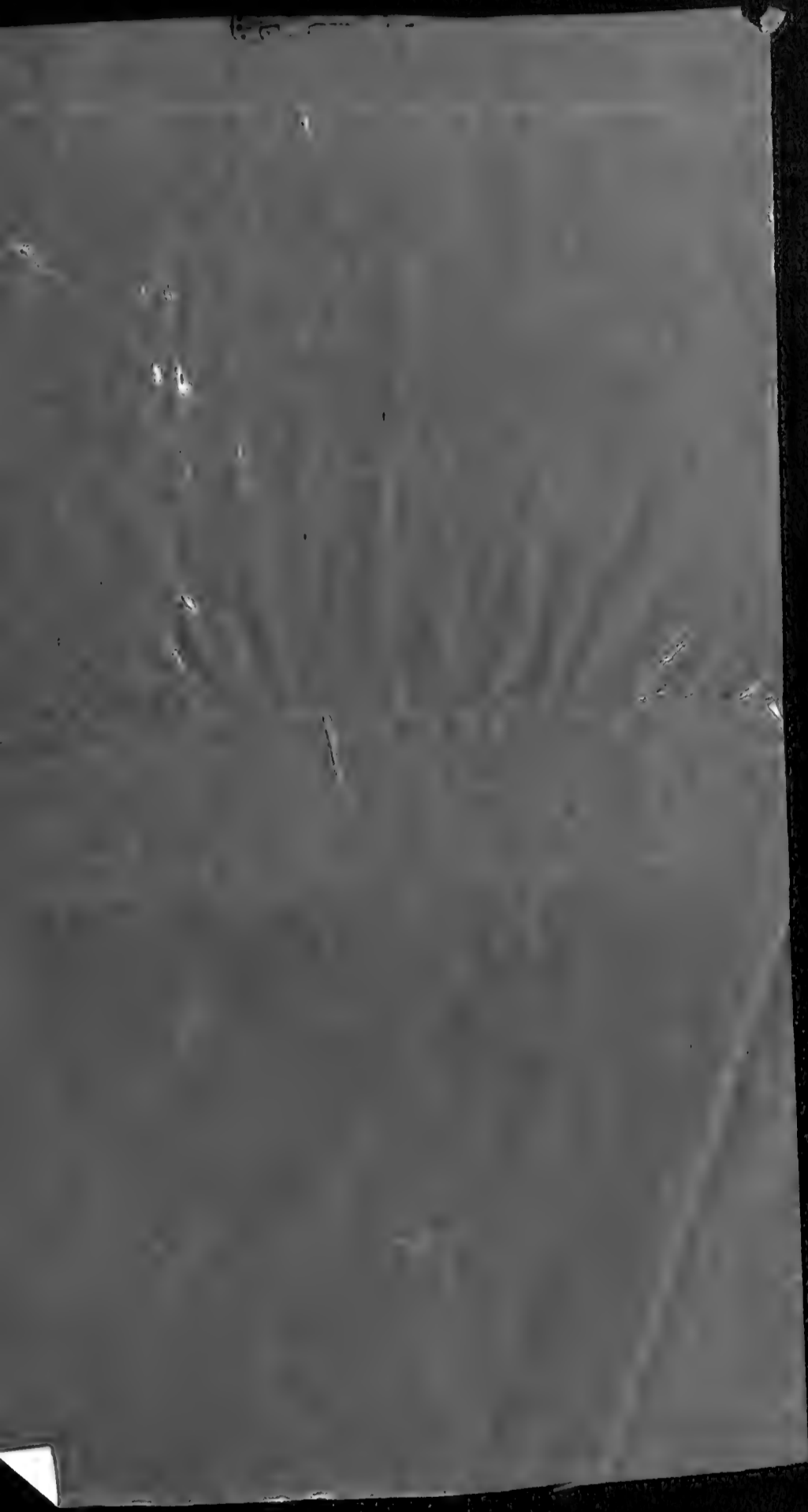

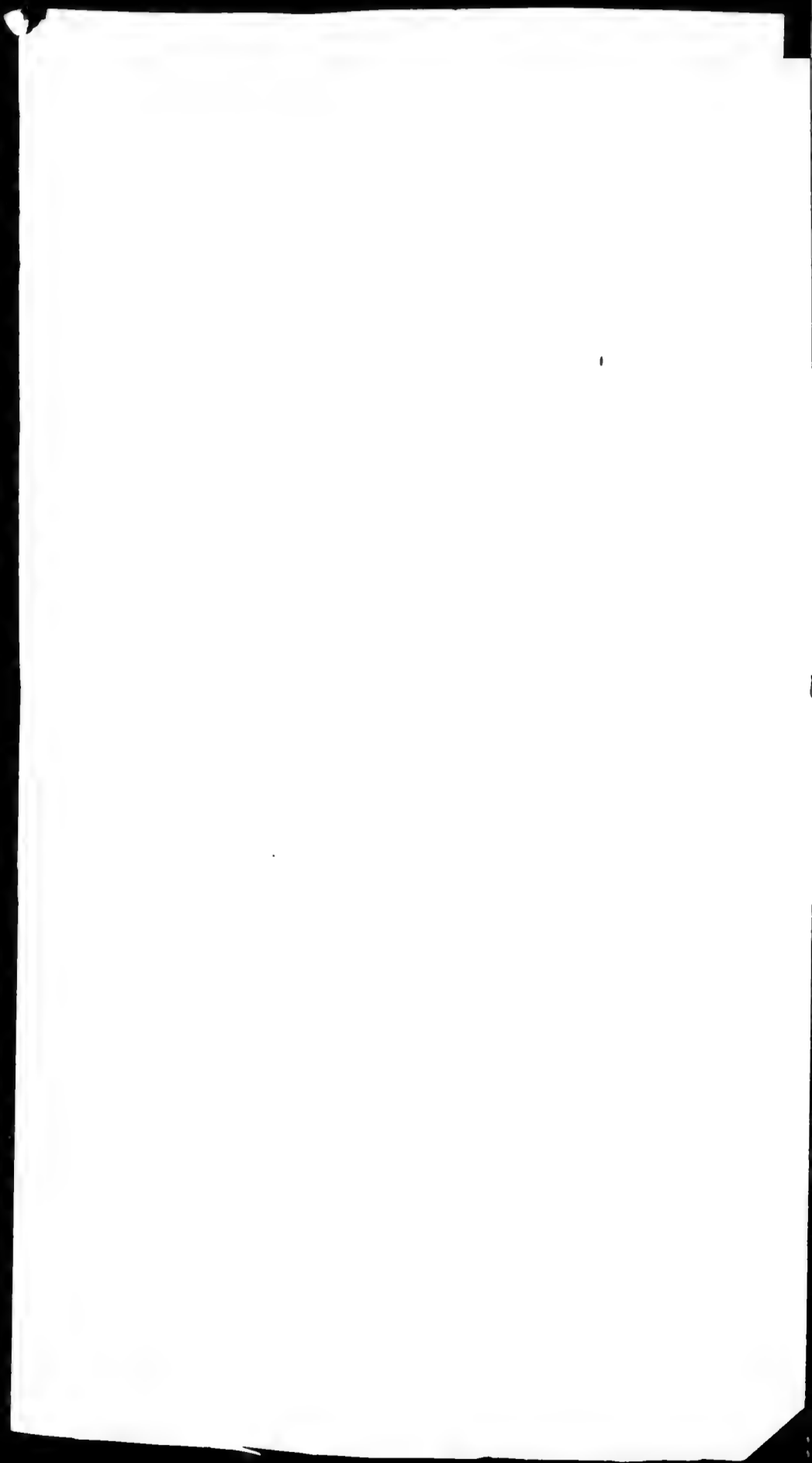

Megachilidae		22
Anthidiini		3
Ashmeadiella		1
Paramonina	10	1
Colletes and	11	1
		<hr/> 29
Trypetae + Beledini		4
	late short	<hr/> 32
Colletes al.	11	1
Robertsonii		1
		<hr/> 33



Florida 18-41

334-342

